

КАРТА-ПЛАН ТЕРРИТОРИИ

Пояснительная записка

1. Сведения о территории выполнения комплексных кадастровых работ: 36:16:2201030

(наименование субъекта Российской Федерации, муниципального образования, населенного пункта, уникальные учетные номера кадастровых кварталов, иные сведения, позволяющие определить местоположение территории, на которой выполняются комплексные кадастровые работы, например, наименование садоводческого или огороднического некоммерческого товарищества, гаражного кооператива, элемента планировочной структуры)

2. Основания выполнения комплексных кадастровых работ: Наименование, дата и номер документа, на основании которого выполняются комплексные кадастровые работы: "22" августа 2022 г., 08581-ЭА-КР

3. Дата подготовки карты-плана территории: "04" октября 2022 г.

4. Сведения о заказчике(ах) комплексных кадастровых работ:

В отношении юридического лица, органа местного самоуправления муниципального района, муниципального округа или городского округа либо уполномоченного исполнительного органа государственной власти субъекта Российской Федерации:

полное или сокращенное (в случае, если имеется) наименование: Департамент имущественных и земельных отношений Воронежской области

основной государственный регистрационный номер: 1023601570904

идентификационный номер налогоплательщика: 3666057069

5. Сведения об исполнителе комплексных кадастровых работ:

Полное или сокращенное (в случае, если имеется) наименование и адрес юридического лица, с которым заключен государственный или муниципальный контракт либо договор подряда на выполнение комплексных кадастровых работ: ООО "Землемер", 394018, Воронежская область, город Воронеж, ул.Свободы, дб9а, офис 305

Фамилия, имя, отчество кадастрового инженера (последнее - при наличии): Родионова Анастасия Александровна и основной государственный регистрационный номер кадастрового инженера индивидуального предпринимателя (ОГРНИП): -

Страховой номер индивидуального лицевого счета в системе обязательного пенсионного страхования Российской Федерации (СНИЛС) кадастрового инженера: 155-657-608 98

Уникальный реестровый номер кадастрового инженера в реестре саморегулируемой организации кадастровых инженеров и дата внесения сведений о физическом лице в такой реестр: 2918, 2020-06-01

Полное или (в случае, если имеется) сокращенное наименование саморегулируемой организации кадастровых инженеров, членом которой является кадастровый инженер: Ассоциация СРО "ОПКД"

Контактный телефон: +79525467227

Почтовый адрес и адрес электронной почты, по которым осуществляется связь с кадастровым инженером: 394036, Воронежская область, г. Воронеж, ул. Пролетарская 87В rodionova.a.a@bk.ru

Полное или сокращенное (в случае, если имеется) наименование и адрес юридического лица, с которым заключен государственный или муниципальный контракт либо договор подряда на выполнение комплексных кадастровых работ: ООО "Землемер", 394018, Воронежская область, город Воронеж, ул.Свободы, дб9а, офис 305

Фамилия, имя, отчество кадастрового инженера (последнее - при наличии): Мельник Татьяна Владимировна и основной государственный регистрационный номер кадастрового инженера индивидуального предпринимателя (ОГРНИП): -

Страховой номер индивидуального лицевого счета в системе обязательного пенсионного страхования Российской Федерации (СНИЛС) кадастрового инженера: 132-098-544 50

Уникальный реестровый номер кадастрового инженера в реестре саморегулируемой организации кадастровых инженеров и дата внесения сведений о физическом лице в такой реестр: 2917, 2020-06-01

Полное или (в случае, если имеется) сокращенное наименование саморегулируемой организации кадастровых инженеров, членом которой является кадастровый инженер: Ассоциация СРО "ОПКД"

Контактный телефон: +79507758139

Почтовый адрес и адрес электронной почты, по которым осуществляется связь с кадастровым инженером: 394036, Воронежская область, г. Воронеж, ул. Пролетарская 87В melnik.tv@bk.ru

6. Перечень документов, использованных при подготовке карты-плана территории

№ п/п	Реквизиты документа				
	Вид	Дата	Номер	Наименование	Иные сведения
1	2	3	4	5	6
1	Кадастровая выписка о земельном участке	15.08.2022	КУВИ- 001/2022- 140130494	Выписка из Единого государственного реестра недвижимости об основных характеристиках и зарегистрированных правах на объект недвижимости номер 36:16:2201030:22	-
2	Кадастровая выписка о земельном участке	15.08.2022	КУВИ- 001/2022- 140133088	Выписка из Единого государственного реестра недвижимости об основных характеристиках и зарегистрированных правах на объект недвижимости номер 36:16:2201030:8	-
3	Кадастровая выписка о земельном участке	15.08.2022	КУВИ- 001/2022- 140131213	Выписка из Единого государственного реестра недвижимости об основных характеристиках и зарегистрированных правах на объект недвижимости номер 36:16:2201030:38	-
4	Кадастровая выписка о земельном участке	15.08.2022	КУВИ- 001/2022- 140133123	Выписка из Единого государственного реестра недвижимости об основных характеристиках и зарегистрированных правах на объект недвижимости номер 36:16:2201030:9	-
5	Кадастровая выписка о земельном участке	15.08.2022	КУВИ- 001/2022- 140133053	Выписка из Единого государственного реестра недвижимости об основных характеристиках и зарегистрированных правах на объект недвижимости номер 36:16:2201030:7	-
6	Кадастровая выписка о земельном участке	15.08.2022	КУВИ- 001/2022- 140130882	Выписка из Единого государственного реестра недвижимости об основных характеристиках и зарегистрированных правах на объект недвижимости номер 36:16:2201030:30	-
7	Кадастровая выписка о земельном участке	15.08.2022	КУВИ- 001/2022- 140130117	Выписка из Единого государственного реестра недвижимости об основных характеристиках и зарегистрированных правах на объект недвижимости номер 36:16:2201030:15	-
8	Кадастровая выписка о земельном участке	15.08.2022	КУВИ- 001/2022- 140132114	Выписка из Единого государственного реестра недвижимости об основных характеристиках и зарегистрированных правах на объект недвижимости номер 36:16:2201030:5	-
9	Кадастровая выписка о земельном участке	15.08.2022	КУВИ- 001/2022- 140130249	Выписка из Единого государственного реестра недвижимости об основных характеристиках и зарегистрированных правах на объект недвижимости номер 36:16:2201030:17	-
10	Кадастровая выписка о земельном участке	15.08.2022	КУВИ- 001/2022- 140131756	Выписка из Единого государственного реестра недвижимости об основных характеристиках и зарегистрированных правах на объект недвижимости номер 36:16:2201030:46	-
11	Кадастровая выписка о земельном участке	15.08.2022	КУВИ- 001/2022- 140132342	Выписка из Единого государственного реестра недвижимости об основных характеристиках и зарегистрированных правах на объект недвижимости номер 36:16:2201030:61	-
12	Кадастровая выписка о земельном участке	15.08.2022	КУВИ- 001/2022- 140130890	Выписка из Единого государственного реестра недвижимости об основных характеристиках и зарегистрированных правах на объект недвижимости номер 36:16:2201030:28	-

104	Кадастровая выписка об объекте недвижимости	16.08.2022	КУВИ-001/2022-140878622	Выписка из Единого государственного реестра недвижимости об основных характеристиках и зарегистрированных правах на объект недвижимости номер 36:16:2201030:121	-
105	Кадастровая выписка об объекте недвижимости	16.08.2022	КУВИ-001/2022-140907550	Выписка из Единого государственного реестра недвижимости об основных характеристиках и зарегистрированных правах на объект недвижимости номер 36:16:2201030:92	-
106	Кадастровая выписка об объекте недвижимости	16.08.2022	КУВИ-001/2022-140848403	Выписка из Единого государственного реестра недвижимости об основных характеристиках и зарегистрированных правах на объект недвижимости номер 36:16:2201030:85	-
107	Кадастровая выписка об объекте недвижимости	16.08.2022	КУВИ-001/2022-140904583	Выписка из Единого государственного реестра недвижимости об основных характеристиках и зарегистрированных правах на объект недвижимости номер 36:16:2201030:108	-
108	Кадастровая выписка об объекте недвижимости	16.08.2022	КУВИ-001/2022-140848250	Выписка из Единого государственного реестра недвижимости об основных характеристиках и зарегистрированных правах на объект недвижимости номер 36:16:2201030:88	-
109	Кадастровый план территории	15.08.2022	КУВИ-001/2022-140029434	Кадастровый план территории кадастрового квартала 36:16:2201030	-
110	Кадастровый план территории	21.08.2022	КУВИ-001/2022-132962846	Кадастровый план территории кадастрового квартала 36:16:0000000	-
111	Кадастровая выписка об объекте недвижимости	16.08.2022	КУВИ-001/2022-140860090	Выписка из Единого государственного реестра недвижимости об основных характеристиках и зарегистрированных правах на объект недвижимости номер 36:16:2201026:314	-
112	Кадастровая выписка об объекте недвижимости	12.09.2022	99/2022/493 126231	Выписка из Единого государственного реестра недвижимости об объекте недвижимости с кадастровым номером 36:16:2201026:316	-
113	Иной документ	09.09.2022	б/н	Каталог координат опорно-межевой сети Новоусманского района Воронежской области с.Рогачевка	-

7. Пояснения к карте-плану территории

Комплексные кадастровые работы (далее – ККР) проводятся на основании Государственного контракта № 08581-ЭА-КР от 22.08.2022 г, заключенного между Департаментом имущественных и земельных отношений Воронежской области и ООО «Землемер». Граница комплексных кадастровых работ определена границей кадастрового квартала 36:16:2201030, расположенного на территории села Рогачевка, Новоусманского муниципального района, Воронежской области.

1. Объекты недвижимости, исключаемые из состава комплексных кадастровых работ.

В процессе анализа сведений из Единого государственного реестра недвижимости (далее - ЕГРН) было выявлено:

Здания с кадастровыми номерами 36:16:2201030:73, 36:16:2201030:72, 36:16:2201030:71, 36:16:2201030:111 которые фактически располагаются в кадастровом квартале 36:16:2201031. Здание с кадастровым номером 36:16:2201030:73 расположено по адресу Воронежская область, р-н. Новоусманский, с. Рогачевка, ул. Спартака, д. 125. Здание с кадастровым номером 36:16:2201030:72 - Воронежская область, р-н. Новоусманский, с. Рогачевка, ул. Ворошилова, д. 109. Здание с кадастровым номером 36:16:2201030:71 - Воронежская область, р-н. Новоусманский, с. Рогачевка, ул. Ворошилова, д. 111. Здание с кадастровым номером 36:16:2201030:111 - Воронежская область, р-н. Новоусманский, с. Рогачевка, ул. Спартака, д. 127.

Здание по адресу Воронежская область, р-н. Новоусманский, с. Рогачевка, ул. Спартака, д. 88 с кадастровым номером 36:16:2201026:317 (Инвентарный номер 25157; Условный номер 36-36-17/025/2008-171) по сведениям ЕГРН учтено в кадастровом квартале 36:16:2201026. Фактически расположено кадастровом квартале 36:16:2201030.

Здание по адресу Воронежская область, р-н. Новоусманский, с. Рогачевка, ул. Спартака, д. 122 с кадастровым номером 36:16:2201026:313 (Инвентарный номер 25195; Условный номер 36:16:22 01 030:0008:25195) по сведениям ЕГРН учтено в кадастровом квартале 36:16:2201026. Фактически расположено кадастровом квартале 36:16:2201030.

1 Сведения об уточняемых объектах недвижимости

2.1 В ходе выполнения комплексных кадастровых работ были выполнены работы по уточнению описания местоположения границ и площади земельных участков. Уточняемые земельные участки согласно карте градостроительного зонирования территории, находятся в зоне Ж-1/1 (Зона застройки индивидуальными жилыми домами села Рогачевка). Предельные минимальные и максимальные размеры земельных участков установлены Правилами землепользования и застройки Рогачевского сельского поселения Новоусманского муниципального района Воронежской области (далее – ПЗЗ) утверждённые приказом департамента архитектуры и градостроительства Воронежской области №45-01-04/808 от 04.08.2022 г. Согласно утвержденному ПЗЗ для земельных участков с видом разрешенного использования - Для ведения личного подсобного хозяйства минимальный размер составляет 300 кв.м., а максимальный составляет 5000 кв.м.

Согласно п. 10 ст. 22 Федерального закона от 13.07.2015 N 218-ФЗ (ред. от 01.05.2022) "О государственной регистрации недвижимости" (далее - Закон о госрегистрации) при уточнении границ земельного участка их местоположение определяется исходя из сведений, содержащихся в документе, подтверждающем право на земельный участок, или при отсутствии такого документа исходя из сведений, содержащихся в документах, определявших местоположение границ земельного участка при его образовании. В случае отсутствия в документах сведений о местоположении границ земельного участка его границами считаются границы, существующие на местности пятнадцать лет и более и закрепленные с использованием природных объектов или объектов искусственного происхождения, позволяющих определить местоположение границ земельного участка.

Местоположение ранее учтенных земельных участков определены с учетом технических паспортов на жилой дом индивидуального жилищного фонда, включающий план земельного участка (масштаб 1:500), а также по фактическим границам, существующим более 15 лет и закрепленных на местности объектами искусственного происхождения (наличие изгороди) и многолетними древесно-кустарниковыми насаждениями.

Согласно п.1 ст. 43 Закона о госрегистрации государственный кадастровый учет в связи с изменением описания местоположения границ земельного участка и его площади, осуществляется при условии, если такие изменения связаны с уточнением описания местоположения границ земельного участка, сведения о котором, содержащиеся в ЕГРН, не соответствуют установленным на основании настоящего Федерального закона требованиям к описанию местоположения границ земельных участков.

В соответствии с п.2 ст 42.8 Федерального закона от 24.07.2007 N 221-ФЗ (ред. от 01.05.2022) "О кадастровой деятельности" (далее - Закон о кадастре) при уточнении местоположения границ земельного участка, его площадь, определенная с учетом установленных в соответствии с законодательством требований, не должна быть больше площади земельного участка, сведения о которой относительно этого земельного участка содержатся в ЕГРН, более чем на величину предельного минимального размера земельного участка, установленного в соответствии с земельным законодательством. После уточнения местоположения границ увеличение площади земельных участков не превышает величину предельного минимального размера земельного участка, которая составляет 300 кв.м.

При анализе сведений были выявлены земельные участки с кадастровыми номерами: 36:16:2201030:67, 36:16:2201030:12, 36:16:2201030:13, 36:16:2201030:14, 36:16:2201030:1, 36:16:2201030:7, 36:16:2201030:15, 36:16:2201030:16, 36:16:2201030:17, 36:16:2201030:9, 36:16:2201030:18, 36:16:2201030:19, 36:16:2201030:20, 36:16:2201030:65, 36:16:2201030:22, 36:16:2201030:123, 36:16:2201030:124, 36:16:2201030:125, 36:16:2201026:56, 36:16:2201030:31, 36:16:2201030:29, 36:16:2201030:30, 36:16:2201030:5, 36:16:2201030:61, 36:16:2201030:62, 36:16:2201030:11, 36:16:2201030:45, 36:16:2201030:41, 36:16:2201030:40, 36:16:2201030:39, 36:16:2201030:38, 36:16:2201030:37, 36:16:2201030:3, 36:16:2201030:4, 36:16:2201030:2, 36:16:2201030:34, 36:16:2201030:33, 36:16:2201030:32, 36:16:2201030:28, 36:16:2201030:27, 36:16:2201030:44, 36:16:2201030:50, 36:16:2201030:66, 36:16:2201030:51, 36:16:2201030:69, 36:16:2201030:35, 36:16:2201030:49, 36:16:2201030:63, 36:16:2201030:10, 36:16:2201030:8, 36:16:2201030:64, 36:16:2201030:42, 36:16:2201030:6, 36:16:2201030:46, 36:16:2201030:48, 36:16:2201030:25, 36:16:2201030:68, сведения о которых, содержащиеся в ЕГРН, не соответствуют установленным на основании настоящего Федерального закона требованиям к описанию местоположения границ земельных участков.

2.2 Объектам капитального строительства с кадастровыми номерами 36:16:2201030:98, 36:16:2201030:97, 36:16:2201030:96, 36:16:2201030:95, 36:16:2201030:94, 36:16:2201030:93, 36:16:2201030:92, 36:16:2201030:91, 36:16:2201030:90, 36:16:2201030:89, 36:16:2201030:88, 36:16:2201030:87, 36:16:2201030:86, 36:16:2201030:85, 36:16:2201030:84, 36:16:2201030:83, 36:16:2201030:82, 36:16:2201030:81, 36:16:2201030:80, 36:16:2201030:79, 36:16:2201030:78, 36:16:2201030:73, 36:16:2201030:72, 36:16:2201030:71, 36:16:2201030:70, 36:16:2201030:237, 36:16:2201030:126, 36:16:2201030:122, 36:16:2201030:121, 36:16:2201030:120, 36:16:2201030:119, 36:16:2201030:118, 36:16:2201030:113, 36:16:2201030:112, 36:16:2201030:111, 36:16:2201030:110, 36:16:2201030:109, 36:16:2201030:108, 36:16:2201030:107, 36:16:2201030:106, 36:16:2201030:105, 36:16:2201030:104, 36:16:2201030:103, 36:16:2201030:101, 36:16:2201030:100, 36:16:2201026:313, 36:16:2201026:314, 36:16:2201030:102, 36:16:2201026:316 установлено местоположение и определены сведения о характерных точках согласно действующему законодательству.

2.3 объекты недвижимости с кадастровыми номерами: 36:16:2201030:24, 36:16:2201030:99, 36:16:2201030:70, 36:16:2201030:126, 36:16:2201030:122, 36:16:2201030:101 в соответствии с пп.1, пп.8 п.2 Требованиям к подготовке карты-плана территории, регламентированных приказом №П/0337 от 04.08.2021 г «Об установлении формы карты-плана территории, формы акта согласования местоположения границ земельных участков при выполнении комплексных кадастровых работ и требований к их подготовке» сведения о земельных участках, описание местоположения границ которых соответствует установленным на основании части 13 статьи 22 Федерального закона N 218-ФЗ требованиям к описанию местоположения границ земельных участков, а так же о зданиях, сооружениях (за исключением линейных объектов), а также объектах незавершенного строительства, сведения о которых содержатся в ЕГРН и описание местоположения на земельных участках которых соответствует установленным на основании части 13 статьи 24 Федерального закона N 218-ФЗ требованиям к описанию местоположения контуров таких объектов недвижимости не включаются в карта-план территории.

3 Изменение адреса в соответствии с ФИАС

В соответствии с п. 42 Требованиям сведения об адресе объектов недвижимости указаны в структурированном в соответствии с федеральной информационной адресной системой (далее - ФИАС) виде на основании выписки из государственного адресного реестра об адресе объекта адресации.

Сведения о пунктах геодезической сети и средствах измерений

1. Сведения о пунктах геодезической сети:

№ п/п	Вид геодезической сети	Название пункта геодезической сети и тип знака	Система координат пункта геодезической сети	Координаты пункта, м		Дата обследования "09" сентября 2022 г.		
						Сведения о состоянии		
				Х	У	наружного знака пункта	центра пункта	марки центра пункта
1	2	3	4	5	6	7	8	9
1	ГССН	КТ-245, в соответствии с "Инструкцией по межеванию земель" Роскомзем 1996 г.	МСК-36, зона 1	496134.92	1324937.02	Отсутствует	Сохранился	Сохранился
2	ГССН	КТ-246, в соответствии с "Инструкцией по межеванию земель" Роскомзем 1996 г.	МСК-36, зона 1	497136.45	1326105.13	Отсутствует	Сохранился	Сохранился
3	ГССН	КТ-251, в соответствии с "Инструкцией по межеванию земель" Роскомзем 1996 г.	МСК-36, зона 1	497189.06	1325584.82	Отсутствует	Сохранился	Сохранился

2. Сведения об использованных средствах измерений

№ п/п	Наименование и обозначение типа средства измерений - прибора (инструмента, аппаратуры)	Заводской или серийный номер средства измерений	Реквизиты свидетельства о поверке прибора (инструмента, аппаратуры) и (или) срок действия поверки
1	2	3	4
1	Аппаратура геодезическая спутниковая Stonex S9 GNSS	STNS94111002	С-ВЮМ/07-07-2022/169842149
2	Аппаратура геодезическая спутниковая Stonex S9 GNSS	STNS92202052	С-ВЮМ/07-07-2022/169842148

Сведения об уточняемых земельных участках							
1. Сведения о характерных точках границы уточняемого земельного участка с кадастровым номером 36:16:2201030:1 :							
Система координат МСК-36, зона 1							Зона № 1
Обозначение характерных точек границ	Координаты, м				Метод определения координат	Формулы, примененные для расчета средней квадратической погрешности определения координат характерных точек границ (Mt), с подставленными в такие формулы значениями и итоговые (вычисленные) значения Mt, м	Описание закрепления точки
	содержатся в Едином государственном реестре недвижимости		определены в результате выполнения комплексных кадастровых работ				
	X	Y	X	Y			
1	2	3	4	5	6	7	8
15	-	-	496155.73	1324818.78	Метод спутниковых геодезических измерений (определений)	$Mt = \sqrt{(m0^2 + m1^2)}=0.10$	Закрепление отсутствует
n1Y	-	-	496142.76	1324850.63	Метод спутниковых геодезических измерений (определений)	$Mt = \sqrt{(m0^2 + m1^2)}=0.10$	Закрепление отсутствует
n2Y	-	-	496074.92	1324825.14	Метод спутниковых геодезических измерений (определений)	$Mt = \sqrt{(m0^2 + m1^2)}=0.10$	Закрепление отсутствует
n3Y	-	-	496077.11	1324816.78	Метод спутниковых геодезических измерений (определений)	$Mt = \sqrt{(m0^2 + m1^2)}=0.10$	Закрепление отсутствует
n4Y	-	-	496051.99	1324810.84	Метод спутниковых геодезических измерений (определений)	$Mt = \sqrt{(m0^2 + m1^2)}=0.10$	Закрепление отсутствует
n5Y	-	-	496056.26	1324790.03	Метод спутниковых геодезических измерений (определений)	$Mt = \sqrt{(m0^2 + m1^2)}=0.10$	Закрепление отсутствует
15	-	-	496155.73	1324818.78	Метод спутниковых геодезических измерений (определений)	$Mt = \sqrt{(m0^2 + m1^2)}=0.10$	Закрепление отсутствует
15	-	-	496155.73	1324818.78	Метод спутниковых геодезических измерений (определений)	$Mt = \sqrt{(m0^2 + m1^2)}=0.10$	Закрепление отсутствует
2. Сведения о частях границ уточняемого земельного участка с кадастровым номером 36:16:2201030:1 :							
Обозначение части границ		Горизонтальное проложение (S), м	Описание прохождения части границ	Сведения о согласовании местоположения границ (согласовано/спорное)			
от т.	до т.						
1	2	3	4	5			
-	-	-	-	-			
3. Сведения о характеристиках уточняемого земельного участка с кадастровым номером 36:16:2201030:1 :							
№ п/п	Наименование характеристики земельного участка			Значение характеристики			
1	2			3			
1.	Адрес земельного участка			Российская Федерация, Воронежская область, район Новоусманский, село Рогачевка, улица Ворошилова, участок 75			
1.1.	Сведения о местоположении земельного участка (при отсутствии адреса) в структурированном в соответствии с федеральной информационной адресной системой виде			-			
1.2.	Дополнительные сведения о местоположении земельного участка			-			
2.	Площадь земельного участка ± величина погрешности определения (вычисления) площади (P ± ΔP), м2			2881 ± 19			

3.	Формула, примененная для вычисления предельной погрешности определения площади земельного участка, с подставленными значениями и итоговые (вычисленные) значения (ΔP), м ²	$\Delta P=3.5*Mt*\sqrt{P}=3.5*0.1*\sqrt{2881}=19$
4.	Площадь земельного участка согласно сведениям Единого государственного реестра недвижимости (Ркад), м ²	2882
5.	Оценка расхождения Р и Ркад (Р - Ркад), м ²	1
6.	Предельные минимальный и максимальный размеры земельного участка (Рмин и Рмакс), м ²	300 5000
7.	Вид (виды) разрешенного использования	Для ведения личного подсобного хозяйства
7.1.	Дополнительные сведения об использовании земельного участка	-
8.	Кадастровый или иной государственный учетный номер (инвентарный) здания, сооружения, объекта незавершенного строительства, расположенного на земельном участке	36:16:2201030:83
9.	Сведения о земельных участках (землях общего пользования, территории общего пользования), посредством которых обеспечивается доступ	Земли общего пользования (1) Земли общего пользования
10.	Иные сведения	-
4. Пояснения к сведениям об уточняемом земельном участке с кадастровым номером 36:16:2201030:1 :		
1.		-

Сведения об уточняемых земельных участках

1. Сведения о характерных точках границы уточняемого земельного участка
с кадастровым номером 36:16:2201030:2 :

Система координат МСК-36, зона 1

Зона № 1

Обозначение характерных точек границ	Координаты, м				Метод определения коор- динат	Формулы, примененные для расчета средней квадратической погрешности определения координат характерных точек границ (Mt), с подставленными в такие формулы значениями и итоговые (вычисленные) значения Mt, м	Описание закрепле- ния точки
	содержатся в Едином государственном реестре недвижимости		определены в результате выполнения комплексных кадастровых работ				
	X	Y	X	Y			
1	2	3	4	5	6	7	8
н6У	-	-	495635.58	1324872.11	Метод спутниковых геодезических измерений (определений)	$Mt = \sqrt{(m0^2 + m1^2)}=0.10$	Закрепление отсутствует
н7У	-	-	495639.07	1324899.45	Метод спутниковых геодезических измерений (определений)	$Mt = \sqrt{(m0^2 + m1^2)}=0.10$	Закрепление отсутствует
н8У	-	-	495624.07	1324901.82	Метод спутниковых геодезических измерений (определений)	$Mt = \sqrt{(m0^2 + m1^2)}=0.10$	Закрепление отсутствует
н9У	-	-	495612.77	1324904.12	Метод спутниковых геодезических измерений (определений)	$Mt = \sqrt{(m0^2 + m1^2)}=0.10$	Закрепление отсутствует
н10У	-	-	495585.25	1324904.99	Метод спутниковых геодезических измерений (определений)	$Mt = \sqrt{(m0^2 + m1^2)}=0.10$	Закрепление отсутствует
н11У	-	-	495576.35	1324904.62	Метод спутниковых геодезических измерений (определений)	$Mt = \sqrt{(m0^2 + m1^2)}=0.10$	Закрепление отсутствует
н12У	-	-	495573.77	1324904.61	Метод спутниковых геодезических измерений (определений)	$Mt = \sqrt{(m0^2 + m1^2)}=0.10$	Закрепление отсутствует
н13У	-	-	495571.61	1324904.45	Метод спутниковых геодезических измерений (определений)	$Mt = \sqrt{(m0^2 + m1^2)}=0.10$	Закрепление отсутствует
н14У	-	-	495570.78	1324897.99	Метод спутниковых геодезических измерений (определений)	$Mt = \sqrt{(m0^2 + m1^2)}=0.10$	Закрепление отсутствует
н15У	-	-	495570.44	1324894.13	Метод спутниковых геодезических измерений (определений)	$Mt = \sqrt{(m0^2 + m1^2)}=0.10$	Закрепление отсутствует
н16У	-	-	495558.03	1324894.01	Метод спутниковых геодезических измерений (определений)	$Mt = \sqrt{(m0^2 + m1^2)}=0.10$	Закрепление отсутствует
н17У	-	-	495557.62	1324875.09	Метод спутниковых геодезических измерений (определений)	$Mt = \sqrt{(m0^2 + m1^2)}=0.10$	Закрепление отсутствует
н18У	-	-	495598.89	1324873.40	Метод спутниковых геодезических измерений (определений)	$Mt = \sqrt{(m0^2 + m1^2)}=0.10$	Закрепление отсутствует
н19У	-	-	495612.52	1324873.07	Метод спутниковых геодезических измерений (определений)	$Mt = \sqrt{(m0^2 + m1^2)}=0.10$	Закрепление отсутствует
н6У	-	-	495635.58	1324872.11	Метод спутниковых геодезических измерений (определений)	$Mt = \sqrt{(m0^2 + m1^2)}=0.10$	Закрепление отсутствует

2. Сведения о частях границ уточняемого земельного участка с кадастровым номером 36:16:2201030:2 :				
Обозначение части границ		Горизонтальное проложение (S), м	Описание прохождения части границ	Сведения о согласовании местоположения границ (согласовано/спорное)
от т.	до т.			
1	2	3	4	5
н6У	н7У	27.56	-	-
н7У	н8У	15.19	-	-
н8У	н9У	11.53	-	-
н9У	н10У	27.53	-	-
н10У	н11У	8.91	-	-
н11У	н12У	2.58	-	-
н12У	н13У	2.17	-	-
н13У	н14У	6.51	-	-
н14У	н15У	3.87	-	-
н15У	н16У	12.41	-	-
н16У	н17У	18.92	-	-
н17У	н18У	41.30	-	-
н18У	н19У	13.63	-	-
н19У	н6У	23.08	-	-
3. Сведения о характеристиках уточняемого земельного участка с кадастровым номером 36:16:2201030:2 :				
№ п/п	Наименование характеристики земельного участка	Значение характеристики		
1	2	3		
1.	Адрес земельного участка	Российская Федерация, 396321, Воронежская область, район Новоусманский, село Рогачевка, улица Спартак, дом 105		
1.1.	Сведения о местоположении земельного участка (при отсутствии адреса) в структурированном в соответствии с федеральной информационной адресной системой виде	-		
1.2.	Дополнительные сведения о местоположении земельного участка	-		
2.	Площадь земельного участка ± величина погрешности определения (вычисления) площади ($P \pm \Delta P$), м ²	2262 ± 17		
3.	Формула, примененная для вычисления предельной погрешности определения площади земельного участка, с подставленными значениями и итоговые (вычисленные) значения (ΔP), м ²	$\Delta P = 3.5 * M_t * \sqrt{P} = 3.5 * 0.1 * \sqrt{2262} = 17$		
4.	Площадь земельного участка согласно сведениям Единого государственного реестра недвижимости (Ркад), м ²	1963		
5.	Оценка расхождения P и Ркад (P - Ркад), м ²	299		
6.	Предельные минимальный и максимальный размеры земельного участка (Рмин и Рмакс), м ²	300 5000		
7.	Вид (виды) разрешенного использования	Для ведения личного подсобного хозяйства		
7.1.	Дополнительные сведения об использовании земельного участка	-		
8.	Кадастровый или иной государственный учетный номер (инвентарный) здания, сооружения, объекта незавершенного строительства, расположенного на земельном участке	-		
9.	Сведения о земельных участках (землях общего пользования, территории общего пользования), посредством которых обеспечивается доступ	Земли общего пользования (1) Земли общего пользования		
10.	Иные сведения	-		
4. Пояснения к сведениям об уточняемом земельном участке с кадастровым номером 36:16:2201030:2 :				
1.	-			

Сведения об уточняемых земельных участках

1. Сведения о характерных точках границы уточняемого земельного участка с кадастровым номером 36:16:2201030:3 :

Система координат МСК-36, зона 1					Зона № 1		
Обозначение характерных точек границ	Координаты, м				Метод определения координат	Формулы, примененные для расчета средней квадратической погрешности определения координат характерных точек границ (Mt), с подставленными в такие формулы значениями и итоговые (вычисленные) значения Mt, м	Описание закрепления точки
	содержатся в Едином государственном реестре недвижимости		определены в результате выполнения комплексных кадастровых работ				
	X	Y	X	Y			
1	2	3	4	5	6	7	8
н20У	-	-	495555.66	1324852.77	Метод спутниковых геодезических измерений (определений)	$Mt = \sqrt{(m0^2 + m1^2)}=0.10$	Закрепление отсутствует
н21У	-	-	495555.26	1324849.58	Метод спутниковых геодезических измерений (определений)	$Mt = \sqrt{(m0^2 + m1^2)}=0.10$	Закрепление отсутствует
н22У	-	-	495553.38	1324849.73	Метод спутниковых геодезических измерений (определений)	$Mt = \sqrt{(m0^2 + m1^2)}=0.10$	Закрепление отсутствует
н23У	-	-	495553.10	1324844.66	Метод спутниковых геодезических измерений (определений)	$Mt = \sqrt{(m0^2 + m1^2)}=0.10$	Закрепление отсутствует
н24У	-	-	495552.64	1324834.22	Метод спутниковых геодезических измерений (определений)	$Mt = \sqrt{(m0^2 + m1^2)}=0.10$	Закрепление отсутствует
н25У	-	-	495554.70	1324834.10	Метод спутниковых геодезических измерений (определений)	$Mt = \sqrt{(m0^2 + m1^2)}=0.10$	Закрепление отсутствует
н26У	-	-	495562.81	1324833.61	Метод спутниковых геодезических измерений (определений)	$Mt = \sqrt{(m0^2 + m1^2)}=0.10$	Закрепление отсутствует
н27У	-	-	495652.90	1324826.50	Метод спутниковых геодезических измерений (определений)	$Mt = \sqrt{(m0^2 + m1^2)}=0.10$	Закрепление отсутствует
н28У	-	-	495653.02	1324841.59	Метод спутниковых геодезических измерений (определений)	$Mt = \sqrt{(m0^2 + m1^2)}=0.10$	Закрепление отсутствует
н29У	-	-	495577.17	1324846.22	Метод спутниковых геодезических измерений (определений)	$Mt = \sqrt{(m0^2 + m1^2)}=0.10$	Закрепление отсутствует
н30У	-	-	495577.64	1324852.58	Метод спутниковых геодезических измерений (определений)	$Mt = \sqrt{(m0^2 + m1^2)}=0.10$	Закрепление отсутствует
н31У	-	-	495568.58	1324853.18	Метод спутниковых геодезических измерений (определений)	$Mt = \sqrt{(m0^2 + m1^2)}=0.10$	Закрепление отсутствует
н32У	-	-	495568.44	1324851.59	Метод спутниковых геодезических измерений (определений)	$Mt = \sqrt{(m0^2 + m1^2)}=0.10$	Закрепление отсутствует
н20У	-	-	495555.66	1324852.77	Метод спутниковых геодезических измерений (определений)	$Mt = \sqrt{(m0^2 + m1^2)}=0.10$	Закрепление отсутствует

2. Сведения о частях границ уточняемого земельного участка с кадастровым номером 36:16:2201030:3 :

Обозначение части границ		Горизонтальное проложение (S), м	Описание прохождения части границ	Сведения о согласовании местоположения границ (согласовано/спорное)
от т.	до т.			
1	2	3	4	5
н20У	н21У	3.21	-	-

н21У	н22У	1.89	-	-
н22У	н23У	5.08	-	-
н23У	н24У	10.45	-	-
н24У	н25У	2.06	-	-
н25У	н26У	8.12	-	-
н26У	н27У	90.37	-	-
н27У	н28У	15.09	-	-
н28У	н29У	75.99	-	-
н29У	н30У	6.38	-	-
н30У	н31У	9.08	-	-
н31У	н32У	1.60	-	-
н32У	н20У	12.83	-	-

3. Сведения о характеристиках уточняемого земельного участка с кадастровым номером 36:16:2201030:3 :

№ п/п	Наименование характеристики земельного участка	Значение характеристики
1	2	3
1.	Адрес земельного участка	Российская Федерация, Воронежская область, район Новоусманский, село Рогачевка, улица Спартак, участок 101
1.1.	Сведения о местоположении земельного участка (при отсутствии адреса) в структурированном в соответствии с федеральной информационной адресной системой виде	-
1.2.	Дополнительные сведения о местоположении земельного участка	-
2.	Площадь земельного участка ± величина погрешности определения (вычисления) площади ($P \pm \Delta P$), м ²	1549 ± 14
3.	Формула, примененная для вычисления предельной погрешности определения площади земельного участка, с подставленными значениями и итоговые (вычисленные) значения (ΔP), м ²	$\Delta P = 3.5 * M_t * \sqrt{P} = 3.5 * 0.1 * \sqrt{1549} = 14$
4.	Площадь земельного участка согласно сведениям Единого государственного реестра недвижимости (Ркад), м ²	1427
5.	Оценка расхождения Р и Ркад ($P - P_{кад}$), м ²	122
6.	Предельные минимальный и максимальный размеры земельного участка ($P_{мин}$ и $P_{макс}$), м ²	300 5000
7.	Вид (виды) разрешенного использования	Для ведения личного подсобного хозяйства
7.1.	Дополнительные сведения об использовании земельного участка	-
8.	Кадастровый или иной государственный учетный номер (инвентарный) здания, сооружения, объекта незавершенного строительства, расположенного на земельном участке	36:16:2201030:120
9.	Сведения о земельных участках (землях общего пользования, территории общего пользования), посредством которых обеспечивается доступ	Земли общего пользования (1) Земли общего пользования
10.	Иные сведения	-

4. Пояснения к сведениям об уточняемом земельном участке с кадастровым номером 36:16:2201030:3 :

1.	-
----	---

Сведения об уточняемых земельных участках

1. Сведения о характерных точках границы уточняемого земельного участка с кадастровым номером 36:16:2201030:4 :

Система координат МСК-36, зона 1

Зона № 1

Обозначение характерных точек границ	Координаты, м				Метод определения координат	Формулы, примененные для расчета средней квадратической погрешности определения координат характерных точек границ (Mt), с подставленными в такие формулы значениями и итоговые (вычисленные) значения Mt, м	Описание закрепления точки
	содержатся в Едином государственном реестре недвижимости		определены в результате выполнения комплексных кадастровых работ				
	X	Y	X	Y			
1	2	3	4	5	6	7	8
н20У	-	-	495555.66	1324852.77	Метод спутниковых геодезических измерений (определений)	$Mt = \sqrt{(m0^2 + m1^2)}=0.10$	Закрепление отсутствует
н32У	-	-	495568.44	1324851.59	Метод спутниковых геодезических измерений (определений)	$Mt = \sqrt{(m0^2 + m1^2)}=0.10$	Закрепление отсутствует
н31У	-	-	495568.58	1324853.18	Метод спутниковых геодезических измерений (определений)	$Mt = \sqrt{(m0^2 + m1^2)}=0.10$	Закрепление отсутствует
н30У	-	-	495577.64	1324852.58	Метод спутниковых геодезических измерений (определений)	$Mt = \sqrt{(m0^2 + m1^2)}=0.10$	Закрепление отсутствует
н29У	-	-	495577.17	1324846.22	Метод спутниковых геодезических измерений (определений)	$Mt = \sqrt{(m0^2 + m1^2)}=0.10$	Закрепление отсутствует
н28У	-	-	495653.02	1324841.59	Метод спутниковых геодезических измерений (определений)	$Mt = \sqrt{(m0^2 + m1^2)}=0.10$	Закрепление отсутствует
н33У	-	-	495653.09	1324850.28	Метод спутниковых геодезических измерений (определений)	$Mt = \sqrt{(m0^2 + m1^2)}=0.10$	Закрепление отсутствует
н34У	-	-	495598.26	1324854.81	Метод спутниковых геодезических измерений (определений)	$Mt = \sqrt{(m0^2 + m1^2)}=0.10$	Закрепление отсутствует
н18У	-	-	495598.89	1324873.40	Метод спутниковых геодезических измерений (определений)	$Mt = \sqrt{(m0^2 + m1^2)}=0.10$	Закрепление отсутствует
н35У	-	-	495564.82	1324874.79	Метод спутниковых геодезических измерений (определений)	$Mt = \sqrt{(m0^2 + m1^2)}=0.10$	Закрепление отсутствует
н17У	-	-	495557.62	1324875.09	Метод спутниковых геодезических измерений (определений)	$Mt = \sqrt{(m0^2 + m1^2)}=0.10$	Закрепление отсутствует
н36У	-	-	495556.66	1324867.17	Метод спутниковых геодезических измерений (определений)	$Mt = \sqrt{(m0^2 + m1^2)}=0.10$	Закрепление отсутствует
н20У	-	-	495555.66	1324852.77	Метод спутниковых геодезических измерений (определений)	$Mt = \sqrt{(m0^2 + m1^2)}=0.10$	Закрепление отсутствует

2. Сведения о частях границ уточняемого земельного участка с кадастровым номером 36:16:2201030:4 :

Обозначение части границ		Горизонтальное проложение (S), м	Описание прохождения части границ	Сведения о согласовании местоположения границ (согласовано/спорное)
от т.	до т.			
1	2	3	4	5
н20У	н32У	12.83	-	-
н32У	н31У	1.60	-	-
н31У	н30У	9.08	-	-
н30У	н29У	6.38	-	-

н29У	н28У	75.99	-	-
н28У	н33У	8.69	-	-
н33У	н34У	55.02	-	-
н34У	н18У	18.60	-	-
н18У	н35У	34.10	-	-
н35У	н17У	7.21	-	-
н17У	н36У	7.98	-	-
н36У	н20У	14.43	-	-

3. Сведения о характеристиках уточняемого земельного участка с кадастровым номером 36:16:2201030:4 :

№ п/п	Наименование характеристики земельного участка	Значение характеристики
1	2	3
1.	Адрес земельного участка	Российская Федерация, Воронежская область, район Новоусманский, село Рогачевка, улица Спартака, участок 103
1.1.	Сведения о местоположении земельного участка (при отсутствии адреса) в структурированном в соответствии с федеральной информационной адресной системой виде	-
1.2.	Дополнительные сведения о местоположении земельного участка	-
2.	Площадь земельного участка ± величина погрешности определения (вычисления) площади (P ± ΔP), м2	1569 ± 14
3.	Формула, примененная для вычисления предельной погрешности определения площади земельного участка, с подставленными значениями и итоговые (вычисленные) значения (ΔP), м2	$\Delta P = 3.5 * M_t * \sqrt{P} = 3.5 * 0.1 * \sqrt{1569} = 14$
4.	Площадь земельного участка согласно сведениям Единого государственного реестра недвижимости (Ркад), м2	1548
5.	Оценка расхождения P и Ркад (P - Ркад), м2	21
6.	Предельные минимальный и максимальный размеры земельного участка (Рмин и Рмакс), м2	300 5000
7.	Вид (виды) разрешенного использования	Для ведения личного подсобного хозяйства
7.1.	Дополнительные сведения об использовании земельного участка	-
8.	Кадастровый или иной государственный учетный номер (инвентарный) здания, сооружения, объекта незавершенного строительства, расположенного на земельном участке	36:16:2201030:96
9.	Сведения о земельных участках (землях общего пользования, территории общего пользования), посредством которых обеспечивается доступ	Земли общего пользования (1) Земли общего пользования
10.	Иные сведения	-

4. Пояснения к сведениям об уточняемом земельном участке с кадастровым номером 36:16:2201030:4 :

1.	-
----	---

Сведения об уточняемых земельных участках

1. Сведения о характерных точках границы уточняемого земельного участка с кадастровым номером 36:16:2201030:5 :

Система координат МСК-36, зона 1

Зона № 1

Обозначение характерных точек границ	Координаты, м				Метод определения координат	Формулы, примененные для расчета средней квадратической погрешности определения координат характерных точек границ (Mt), с подставленными в такие формулы значениями и итоговые (вычисленные) значения Mt, м	Описание закрепления точки
	содержатся в Едином государственном реестре недвижимости		определены в результате выполнения комплексных кадастровых работ				
	X	Y	X	Y			
1	2	3	4	5	6	7	8
н37У	-	-	495701.98	1324702.90	Метод спутниковых геодезических измерений (определений)	$Mt = \sqrt{(m0^2 + m1^2)}=0.10$	Закрепление отсутствует
н38У	-	-	495595.69	1324721.75	Метод спутниковых геодезических измерений (определений)	$Mt = \sqrt{(m0^2 + m1^2)}=0.10$	Закрепление отсутствует
н39У	-	-	495581.51	1324727.42	Метод спутниковых геодезических измерений (определений)	$Mt = \sqrt{(m0^2 + m1^2)}=0.10$	Закрепление отсутствует
н40У	-	-	495567.46	1324731.31	Метод спутниковых геодезических измерений (определений)	$Mt = \sqrt{(m0^2 + m1^2)}=0.10$	Закрепление отсутствует
н41У	-	-	495556.19	1324731.89	Метод спутниковых геодезических измерений (определений)	$Mt = \sqrt{(m0^2 + m1^2)}=0.10$	Закрепление отсутствует
н42У	-	-	495552.16	1324732.03	Метод спутниковых геодезических измерений (определений)	$Mt = \sqrt{(m0^2 + m1^2)}=0.10$	Закрепление отсутствует
н43У	-	-	495552.19	1324715.21	Метод спутниковых геодезических измерений (определений)	$Mt = \sqrt{(m0^2 + m1^2)}=0.10$	Закрепление отсутствует
н44У	-	-	495568.79	1324714.49	Метод спутниковых геодезических измерений (определений)	$Mt = \sqrt{(m0^2 + m1^2)}=0.10$	Закрепление отсутствует
н45У	-	-	495567.96	1324703.49	Метод спутниковых геодезических измерений (определений)	$Mt = \sqrt{(m0^2 + m1^2)}=0.10$	Закрепление отсутствует
н46У	-	-	495697.51	1324676.89	Метод спутниковых геодезических измерений (определений)	$Mt = \sqrt{(m0^2 + m1^2)}=0.10$	Закрепление отсутствует
н37У	-	-	495701.98	1324702.90	Метод спутниковых геодезических измерений (определений)	$Mt = \sqrt{(m0^2 + m1^2)}=0.10$	Закрепление отсутствует

2. Сведения о частях границ уточняемого земельного участка с кадастровым номером 36:16:2201030:5 :

Обозначение части границ		Горизонтальное проложение (S), м	Описание прохождения части границ	Сведения о согласовании местоположения границ (согласовано/спорное)
от т.	до т.			
1	2	3	4	5
н37У	н38У	107.95	-	-
н38У	н39У	15.27	-	-

2. Сведения о частях границ уточняемого земельного участка с кадастровым номером 36:16:2201030:5 :

Обозначение части границ		Горизонтальное проложение (S), м	Описание прохождения части границ	Сведения о согласовании местоположения границ (согласовано/спорное)
от т.	до т.			
1	2	3	4	5
н39У	н40У	14.58	-	-
н40У	н41У	11.28	-	-
н41У	н42У	4.03	-	-
н42У	н43У	16.82	-	-

н43У	н44У	16.62	-	-
н44У	н45У	11.03	-	-
н45У	н46У	132.25	-	-
н46У	н37У	26.39	-	-
3. Сведения о характеристиках уточняемого земельного участка с кадастровым номером 36:16:2201030:5 :				
№ п/п	Наименование характеристики земельного участка	Значение характеристики		
1	2	3		
1.	Адрес земельного участка	Российская Федерация, Воронежская область, район Новоусманский, село Рогачевка, улица Спартака, участок 87		
1.1.	Сведения о местоположении земельного участка (при отсутствии адреса) в структурированном в соответствии с федеральной информационной адресной системой виде	-		
1.2.	Дополнительные сведения о местоположении земельного участка	-		
2.	Площадь земельного участка ± величина погрешности определения (вычисления) площади ($P \pm \Delta P$), м ²	3632 ± 21		
3.	Формула, примененная для вычисления предельной погрешности определения площади земельного участка, с подставленными значениями и итоговые (вычисленные) значения (ΔP), м ²	$\Delta P = 3.5 * M_t * \sqrt{P} = 3.5 * 0.1 * \sqrt{3632} = 21$		
4.	Площадь земельного участка согласно сведениям Единого государственного реестра недвижимости (Ркад), м ²	3726		
5.	Оценка расхождения Р и Ркад ($P - P_{кад}$), м ²	94		
6.	Предельные минимальный и максимальный размеры земельного участка ($P_{мин}$ и $P_{макс}$), м ²	300 5000		
7.	Вид (виды) разрешенного использования	Для ведения личного подсобного хозяйства		
7.1.	Дополнительные сведения об использовании земельного участка	-		
8.	Кадастровый или иной государственный учетный номер (инвентарный) здания, сооружения, объекта незавершенного строительства, расположенного на земельном участке	-		
9.	Сведения о земельных участках (землях общего пользования, территории общего пользования), посредством которых обеспечивается доступ	Земли общего пользования (1) Земли общего пользования		
10.	Иные сведения	-		
4. Пояснения к сведениям об уточняемом земельном участке с кадастровым номером 36:16:2201030:5 :				
1.	-			

Сведения об уточняемых земельных участках

1. Сведения о характерных точках границы уточняемого земельного участка с кадастровым номером 36:16:2201030:6 :

Система координат МСК-36, зона 1

Зона № 1

Обозначение характерных точек границ	Координаты, м				Метод определения коор динат	Формулы, примененные для расчета средней квадратической погрешности определения координат характерных точек границ (Mt), с подставленными в такие формулы значениями и итоговые (вычисленные) значения Mt, м	Описание закрепле ния точки
	содержатся в Едином государственном реестре недвижимости		определены в результате выполнения комплексных кадастровых работ				
	X	Y	X	Y			
1	2	3	4	5	6	7	8
н47У	-	-	495807.97	1325058.80	Метод спутниковых геодезических измерений (определений)	$Mt = \sqrt{(m_0^2 + m_1^2)}=0.10$	Закрепление отсутствует
н48У	-	-	495801.62	1325058.54	Метод спутниковых геодезических измерений (определений)	$Mt = \sqrt{(m_0^2 + m_1^2)}=0.10$	Закрепление отсутствует
н49У	-	-	495763.16	1325057.22	Метод спутниковых геодезических измерений (определений)	$Mt = \sqrt{(m_0^2 + m_1^2)}=0.10$	Закрепление отсутствует
н50У	-	-	495764.22	1325047.96	Метод спутниковых геодезических измерений (определений)	$Mt = \sqrt{(m_0^2 + m_1^2)}=0.10$	Закрепление отсутствует
н51У	-	-	495766.27	1325032.73	Метод спутниковых геодезических измерений (определений)	$Mt = \sqrt{(m_0^2 + m_1^2)}=0.10$	Закрепление отсутствует
н52У	-	-	495766.83	1325032.78	Метод спутниковых геодезических измерений (определений)	$Mt = \sqrt{(m_0^2 + m_1^2)}=0.10$	Закрепление отсутствует
н53У	-	-	495781.58	1325035.11	Метод спутниковых геодезических измерений (определений)	$Mt = \sqrt{(m_0^2 + m_1^2)}=0.10$	Закрепление отсутствует
н54У	-	-	495789.88	1325035.45	Метод спутниковых геодезических измерений (определений)	$Mt = \sqrt{(m_0^2 + m_1^2)}=0.10$	Закрепление отсутствует
н55У	-	-	495798.94	1325036.08	Метод спутниковых геодезических измерений (определений)	$Mt = \sqrt{(m_0^2 + m_1^2)}=0.10$	Закрепление отсутствует
н56У	-	-	495806.90	1325036.64	Метод спутниковых геодезических измерений (определений)	$Mt = \sqrt{(m_0^2 + m_1^2)}=0.10$	Закрепление отсутствует
н57У	-	-	495828.90	1325038.25	Метод спутниковых геодезических измерений (определений)	$Mt = \sqrt{(m_0^2 + m_1^2)}=0.10$	Закрепление отсутствует
н58У	-	-	495828.87	1325042.82	Метод спутниковых геодезических измерений (определений)	$Mt = \sqrt{(m_0^2 + m_1^2)}=0.10$	Закрепление отсутствует
н59У	-	-	495828.59	1325042.83	Метод спутниковых геодезических измерений (определений)	$Mt = \sqrt{(m_0^2 + m_1^2)}=0.10$	Закрепление отсутствует
н60У	-	-	495827.68	1325060.12	Метод спутниковых геодезических измерений (определений)	$Mt = \sqrt{(m_0^2 + m_1^2)}=0.10$	Закрепление отсутствует
н47У	-	-	495807.97	1325058.80	Метод спутниковых геодезических измерений (определений)	$Mt = \sqrt{(m_0^2 + m_1^2)}=0.10$	Закрепление отсутствует

2. Сведения о частях границ уточняемого земельного участка с кадастровым номером 36:16:2201030:6 :				
Обозначение части границ		Горизонтальное проложение (S), м	Описание прохождения части границ	Сведения о согласовании местоположения границ (согласовано/спорное)
от т.	до т.			
1	2	3	4	5
н47У	н48У	6.36	-	-
н48У	н49У	38.48	-	-
н49У	н50У	9.32	-	-
н50У	н51У	15.37	-	-
н51У	н52У	0.56	-	-
н52У	н53У	14.93	-	-
н53У	н54У	8.31	-	-
н54У	н55У	9.08	-	-
н55У	н56У	7.98	-	-
н56У	н57У	22.06	-	-
н57У	н58У	4.57	-	-
н58У	н59У	0.28	-	-
н59У	н60У	17.31	-	-
н60У	н47У	19.75	-	-
3. Сведения о характеристиках уточняемого земельного участка с кадастровым номером 36:16:2201030:6 :				
№ п/п	Наименование характеристики земельного участка	Значение характеристики		
1	2	3		
1.	Адрес земельного участка	Российская Федерация, Воронежская область, район Новоусманский, село Рогачевка, улица Спартака, участок 128		
1.1.	Сведения о местоположении земельного участка (при отсутствии адреса) в структурированном в соответствии с федеральной информационной адресной системой виде	-		
1.2.	Дополнительные сведения о местоположении земельного участка	-		
2.	Площадь земельного участка ± величина погрешности определения (вычисления) площади ($P \pm \Delta P$), м ²	1443 ± 13		
3.	Формула, примененная для вычисления предельной погрешности определения площади земельного участка, с подставленными значениями и итоговые (вычисленные) значения (ΔP), м ²	$\Delta P = 3.5 * M_t * \sqrt{P} = 3.5 * 0.1 * \sqrt{1443} = 13$		
4.	Площадь земельного участка согласно сведениям Единого государственного реестра недвижимости (Ркад), м ²	1143		
5.	Оценка расхождения P и Ркад (P - Ркад), м ²	300		
6.	Предельные минимальный и максимальный размеры земельного участка (Рмин и Рмакс), м ²	300 5000		
7.	Вид (виды) разрешенного использования	Для ведения личного подсобного хозяйства		
7.1.	Дополнительные сведения об использовании земельного участка	-		
8.	Кадастровый или иной государственный учетный номер (инвентарный) здания, сооружения, объекта незавершенного строительства, расположенного на земельном участке	-		
9.	Сведения о земельных участках (землях общего пользования, территории общего пользования), посредством которых обеспечивается доступ	Земли общего пользования (1) Земли общего пользования		
10.	Иные сведения	-		
4. Пояснения к сведениям об уточняемом земельном участке с кадастровым номером 36:16:2201030:6 :				
1.	-			

Сведения об уточняемых земельных участках							
1. Сведения о характерных точках границы уточняемого земельного участка с кадастровым номером 36:16:2201030:7 :							
Система координат МСК-36, зона 1							Зона № 1
Обозначение характерных точек границ	Координаты, м				Метод определения координат	Формулы, примененные для расчета средней квадратической погрешности определения координат характерных точек границ (Mt), с подставленными в такие формулы значениями и итоговые (вычисленные) значения Mt, м	Описание закрепления точки
	содержатся в Едином государственном реестре недвижимости		определены в результате выполнения комплексных кадастровых работ				
	X	Y	X	Y			
1	2	3	4	5	6	7	8
н61У	-	-	496139.96	1324855.04	Метод спутниковых геодезических измерений (определений)	$Mt = \sqrt{(m0^2 + m1^2)}=0.10$	Закрепление отсутствует
н62У	-	-	496138.16	1324858.39	Метод спутниковых геодезических измерений (определений)	$Mt = \sqrt{(m0^2 + m1^2)}=0.10$	Закрепление отсутствует
н63У	-	-	496140.94	1324859.89	Метод спутниковых геодезических измерений (определений)	$Mt = \sqrt{(m0^2 + m1^2)}=0.10$	Закрепление отсутствует
н64У	-	-	496134.84	1324871.53	Метод спутниковых геодезических измерений (определений)	$Mt = \sqrt{(m0^2 + m1^2)}=0.10$	Закрепление отсутствует
н65У	-	-	496084.38	1324854.85	Метод спутниковых геодезических измерений (определений)	$Mt = \sqrt{(m0^2 + m1^2)}=0.10$	Закрепление отсутствует
н66У	-	-	496090.20	1324836.20	Метод спутниковых геодезических измерений (определений)	$Mt = \sqrt{(m0^2 + m1^2)}=0.10$	Закрепление отсутствует
н61У	-	-	496139.96	1324855.04	Метод спутниковых геодезических измерений (определений)	$Mt = \sqrt{(m0^2 + m1^2)}=0.10$	Закрепление отсутствует
2. Сведения о частях границ уточняемого земельного участка с кадастровым номером 36:16:2201030:7 :							
Обозначение части границ		Горизонтальное проложение (S), м	Описание прохождения части границ	Сведения о согласовании местоположения границ (согласовано/спорное)			
от т.	до т.						
1	2	3	4	5			
н61У	н62У	3.80	-	-			
н62У	н63У	3.16	-	-			
н63У	н64У	13.14	-	-			
н64У	н65У	53.15	-	-			
н65У	н66У	19.54	-	-			
н66У	н61У	53.21	-	-			
3. Сведения о характеристиках уточняемого земельного участка с кадастровым номером 36:16:2201030:7 :							
№ п/п	Наименование характеристики земельного участка		Значение характеристики				
1	2		3				
1.	Адрес земельного участка		Российская Федерация, Воронежская область, район Новоусманский, село Рогачевка, улица Ворошилова, участок 77				
1.1.	Сведения о местоположении земельного участка (при отсутствии адреса) в структурированном в соответствии с федеральной информационной адресной системой виде		-				
1.2.	Дополнительные сведения о местоположении земельного участка		-				
2.	Площадь земельного участка ± величина погрешности определения (вычисления) площади (P ± ΔP), м2		992 ± 11				
3.	Формула, примененная для вычисления предельной погрешности определения площади земельного участка, с подставленными значениями и итоговые (вычисленные) значения (ΔP), м2		$\Delta P=3.5*Mt*\sqrt{P}=3.5*0.1*\sqrt{992}=11$				
4.	Площадь земельного участка согласно сведениям Единого государственного реестра недвижимости (Pкад), м2		992				
5.	Оценка расхождения P и Pкад (P - Pкад), м2		-				

6.	Предельные минимальный и максимальный размеры земельного участка (Рмин и Рмакс), м2	300 5000
7.	Вид (виды) разрешенного использования	Для ведения личного подсобного хозяйства
7.1.	Дополнительные сведения об использовании земельного участка	-
8.	Кадастровый или иной государственный учетный номер (инвентарный) здания, сооружения, объекта незавершенного строительства, расположенного на земельном участке	-
9.	Сведения о земельных участках (землях общего пользования, территории общего пользования), посредством которых обеспечивается доступ	Земли общего пользования (1) Земли общего пользования
10.	Иные сведения	-
4. Пояснения к сведениям об уточняемом земельном участке с кадастровым номером 36:16:2201030:7 :		
1.	-	

Сведения об уточняемых земельных участках

1. Сведения о характерных точках границы уточняемого земельного участка с кадастровым номером 36:16:2201030:8 :

Система координат МСК-36, зона 1

Зона № 1

Обозначение характерных точек границ	Координаты, м				Метод определения координат	Формулы, примененные для расчета средней квадратической погрешности определения координат характерных точек границ (Mt), с подставленными в такие формулы значениями и итоговые (вычисленные) значения Mt, м	Описание закрепления точки
	содержатся в Едином государственном реестре недвижимости		определены в результате выполнения комплексных кадастровых работ				
	X	Y	X	Y			
1	2	3	4	5	6	7	8
н67У	-	-	495708.55	1325051.61	Метод спутниковых геодезических измерений (определений)	$Mt = \sqrt{(m0^2 + m1^2)}=0.10$	Закрепление отсутствует
н68У	-	-	495695.10	1325051.43	Метод спутниковых геодезических измерений (определений)	$Mt = \sqrt{(m0^2 + m1^2)}=0.10$	Закрепление отсутствует
н69У	-	-	495695.38	1325047.69	Метод спутниковых геодезических измерений (определений)	$Mt = \sqrt{(m0^2 + m1^2)}=0.10$	Закрепление отсутствует
н70У	-	-	495695.25	1325041.75	Метод спутниковых геодезических измерений (определений)	$Mt = \sqrt{(m0^2 + m1^2)}=0.10$	Закрепление отсутствует
н71У	-	-	495695.55	1325028.22	Метод спутниковых геодезических измерений (определений)	$Mt = \sqrt{(m0^2 + m1^2)}=0.10$	Закрепление отсутствует
н72У	-	-	495695.32	1325014.26	Метод спутниковых геодезических измерений (определений)	$Mt = \sqrt{(m0^2 + m1^2)}=0.10$	Закрепление отсутствует
н73У	-	-	495695.13	1325009.06	Метод спутниковых геодезических измерений (определений)	$Mt = \sqrt{(m0^2 + m1^2)}=0.10$	Закрепление отсутствует
н74У	-	-	495694.07	1324990.59	Метод спутниковых геодезических измерений (определений)	$Mt = \sqrt{(m0^2 + m1^2)}=0.10$	Закрепление отсутствует
н75У	-	-	495710.73	1324989.53	Метод спутниковых геодезических измерений (определений)	$Mt = \sqrt{(m0^2 + m1^2)}=0.10$	Закрепление отсутствует
н76У	-	-	495710.74	1325008.64	Метод спутниковых геодезических измерений (определений)	$Mt = \sqrt{(m0^2 + m1^2)}=0.10$	Закрепление отсутствует
н77У	-	-	495708.72	1325008.72	Метод спутниковых геодезических измерений (определений)	$Mt = \sqrt{(m0^2 + m1^2)}=0.10$	Закрепление отсутствует
н78У	-	-	495709.18	1325031.95	Метод спутниковых геодезических измерений (определений)	$Mt = \sqrt{(m0^2 + m1^2)}=0.10$	Закрепление отсутствует
н67У	-	-	495708.55	1325051.61	Метод спутниковых геодезических измерений (определений)	$Mt = \sqrt{(m0^2 + m1^2)}=0.10$	Закрепление отсутствует

2. Сведения о частях границ уточняемого земельного участка с кадастровым номером 36:16:2201030:8 :

Обозначение части границ		Горизонтальное положение (S), м	Описание прохождения части границ	Сведения о согласовании местоположения границ (согласовано/спорное)
от т.	до т.			
1	2	3	4	5
н67У	н68У	13.45	-	-
н68У	н69У	3.75	-	-
н69У	н70У	5.94	-	-
н70У	н71У	13.53	-	-

н71У	н72У	13.96	-	-
н72У	н73У	5.20	-	-
н73У	н74У	18.50	-	-
н74У	н75У	16.69	-	-
н75У	н76У	19.11	-	-
н76У	н77У	2.02	-	-
н77У	н78У	23.23	-	-
н78У	н67У	19.67	-	-

3. Сведения о характеристиках уточняемого земельного участка с кадастровым номером 36:16:2201030:8 :

№ п/п	Наименование характеристики земельного участка	Значение характеристики
1	2	3
1.	Адрес земельного участка	Российская Федерация, Воронежская область, район Новоусманский, село Рогачевка, улица Спартака, участок 122/1
1.1.	Сведения о местоположении земельного участка (при отсутствии адреса) в структурированном в соответствии с федеральной информационной адресной системой виде	-
1.2.	Дополнительные сведения о местоположении земельного участка	-
2.	Площадь земельного участка ± величина погрешности определения (вычисления) площади ($P \pm \Delta P$), м2	881 ± 10
3.	Формула, примененная для вычисления предельной погрешности определения площади земельного участка, с подставленными значениями и итоговые (вычисленные) значения (ΔP), м2	$\Delta P = 3.5 * M_t * \sqrt{P} = 3.5 * 0.1 * \sqrt{881} = 10$
4.	Площадь земельного участка согласно сведениям Единого государственного реестра недвижимости (Ркад), м2	581
5.	Оценка расхождения Р и Ркад ($P - P_{кад}$), м2	300
6.	Предельные минимальный и максимальный размеры земельного участка ($P_{мин}$ и $P_{макс}$), м2	300 5000
7.	Вид (виды) разрешенного использования	Для ведения личного подсобного хозяйства
7.1.	Дополнительные сведения об использовании земельного участка	-
8.	Кадастровый или иной государственный учетный номер (инвентарный) здания, сооружения, объекта незавершенного строительства, расположенного на земельном участке	-
9.	Сведения о земельных участках (землях общего пользования, территории общего пользования), посредством которых обеспечивается доступ	Земли общего пользования (1) Земли общего пользования
10.	Иные сведения	-

4. Пояснения к сведениям об уточняемом земельном участке с кадастровым номером 36:16:2201030:8 :

1.	-
----	---

Сведения об уточняемых земельных участках							
1. Сведения о характерных точках границы уточняемого земельного участка с кадастровым номером 36:16:2201030:9 :							
Система координат МСК-36, зона 1							Зона № 1
Обозначение характерных точек границ	Координаты, м				Метод определения координат	Формулы, примененные для расчета средней квадратической погрешности определения координат характерных точек границ (Mt), с подставленными в такие формулы значениями и итоговые (вычисленные) значения Mt, м	Описание закрепления точки
	содержатся в Едином государственном реестре недвижимости		определены в результате выполнения комплексных кадастровых работ				
	X	Y	X	Y			
1	2	3	4	5	6	7	8
н79У	-	-	496102.96	1324969.72	Метод спутниковых геодезических измерений (определений)	$Mt = \sqrt{(m0^2 + m1^2)}=0.10$	Закрепление отсутствует
н80У	-	-	496090.53	1324986.09	Метод спутниковых геодезических измерений (определений)	$Mt = \sqrt{(m0^2 + m1^2)}=0.10$	Закрепление отсутствует
н81У	-	-	495994.82	1324928.28	Метод спутниковых геодезических измерений (определений)	$Mt = \sqrt{(m0^2 + m1^2)}=0.10$	Закрепление отсутствует
н82У	-	-	496004.09	1324910.97	Метод спутниковых геодезических измерений (определений)	$Mt = \sqrt{(m0^2 + m1^2)}=0.10$	Закрепление отсутствует
н83У	-	-	496089.17	1324955.35	Метод спутниковых геодезических измерений (определений)	$Mt = \sqrt{(m0^2 + m1^2)}=0.10$	Закрепление отсутствует
н84У	-	-	496095.83	1324960.28	Метод спутниковых геодезических измерений (определений)	$Mt = \sqrt{(m0^2 + m1^2)}=0.10$	Закрепление отсутствует
н85У	-	-	496094.28	1324962.61	Метод спутниковых геодезических измерений (определений)	$Mt = \sqrt{(m0^2 + m1^2)}=0.10$	Закрепление отсутствует
н79У	-	-	496102.96	1324969.72	Метод спутниковых геодезических измерений (определений)	$Mt = \sqrt{(m0^2 + m1^2)}=0.10$	Закрепление отсутствует
2. Сведения о частях границ уточняемого земельного участка с кадастровым номером 36:16:2201030:9 :							
Обозначение части границ		Горизонтальное проложение (S), м	Описание прохождения части границ	Сведения о согласовании местоположения границ (согласовано/спорное)			
от т.	до т.						
1	2	3	4	5			
н79У	н80У	20.55	-	-			
н80У	н81У	111.81	-	-			
н81У	н82У	19.64	-	-			
н82У	н83У	95.96	-	-			
н83У	н84У	8.29	-	-			
н84У	н85У	2.80	-	-			
н85У	н79У	11.22	-	-			
3. Сведения о характеристиках уточняемого земельного участка с кадастровым номером 36:16:2201030:9 :							
№ п/п	Наименование характеристики земельного участка			Значение характеристики			
1	2			3			
1.	Адрес земельного участка			Российская Федерация, Воронежская область, район Новоусманский, село Рогачевка, улица Ворошилова, участок 85			
1.1.	Сведения о местоположении земельного участка (при отсутствии адреса) в структурированном в соответствии с федеральной информационной адресной системой виде			-			
1.2.	Дополнительные сведения о местоположении земельного участка			-			
2.	Площадь земельного участка ± величина погрешности определения (вычисления) площади (P ± ΔP), м2			2574 ± 18			

3.	Формула, примененная для вычисления предельной погрешности определения площади земельного участка, с подставленными значениями и итоговые (вычисленные) значения (ΔP), м ²	$\Delta P = 3.5 * M_t * \sqrt{P} = 3.5 * 0.1 * \sqrt{2574} = 18$
4.	Площадь земельного участка согласно сведениям Единого государственного реестра недвижимости (Ркад), м ²	2570
5.	Оценка расхождения Р и Ркад (Р - Ркад), м ²	4
6.	Предельные минимальный и максимальный размеры земельного участка (Рмин и Рмакс), м ²	300 5000
7.	Вид (виды) разрешенного использования	Для ведения личного подсобного хозяйства
7.1.	Дополнительные сведения об использовании земельного участка	-
8.	Кадастровый или иной государственный учетный номер (инвентарный) здания, сооружения, объекта незавершенного строительства, расположенного на земельном участке	-
9.	Сведения о земельных участках (землях общего пользования, территории общего пользования), посредством которых обеспечивается доступ	Земли общего пользования (1) Земли общего пользования
10.	Иные сведения	-
4. Пояснения к сведениям об уточняемом земельном участке с кадастровым номером 36:16:2201030:9 :		
1.	-	

Сведения об уточняемых земельных участках

1. Сведения о характерных точках границы уточняемого земельного участка с кадастровым номером 36:16:2201030:10 :

Система координат МСК-36, зона 1

Зона № 1

Обозначение характерных точек границ	Координаты, м				Метод определения координат	Формулы, примененные для расчета средней квадратической погрешности определения координат характерных точек границ (Mt), с подставленными в такие формулы значениями и итоговые (вычисленные) значения Mt, м	Описание закрепления точки
	содержатся в Едином государственном реестре недвижимости		определены в результате выполнения комплексных кадастровых работ				
	X	Y	X	Y			
1	2	3	4	5	6	7	8
н86У	-	-	495558.59	1324978.79	Метод спутниковых геодезических измерений (определений)	$Mt = \sqrt{(m_0^2 + m_1^2)}=0.10$	Закрепление отсутствует
н87У	-	-	495572.80	1324977.88	Метод спутниковых геодезических измерений (определений)	$Mt = \sqrt{(m_0^2 + m_1^2)}=0.10$	Закрепление отсутствует
н88У	-	-	495575.90	1324978.19	Метод спутниковых геодезических измерений (определений)	$Mt = \sqrt{(m_0^2 + m_1^2)}=0.10$	Закрепление отсутствует
н89У	-	-	495575.61	1324981.24	Метод спутниковых геодезических измерений (определений)	$Mt = \sqrt{(m_0^2 + m_1^2)}=0.10$	Закрепление отсутствует
н90У	-	-	495582.26	1324981.87	Метод спутниковых геодезических измерений (определений)	$Mt = \sqrt{(m_0^2 + m_1^2)}=0.10$	Закрепление отсутствует
н91У	-	-	495586.17	1324982.14	Метод спутниковых геодезических измерений (определений)	$Mt = \sqrt{(m_0^2 + m_1^2)}=0.10$	Закрепление отсутствует
н92У	-	-	495585.75	1324985.89	Метод спутниковых геодезических измерений (определений)	$Mt = \sqrt{(m_0^2 + m_1^2)}=0.10$	Закрепление отсутствует
н93У	-	-	495641.64	1324990.05	Метод спутниковых геодезических измерений (определений)	$Mt = \sqrt{(m_0^2 + m_1^2)}=0.10$	Закрепление отсутствует
н94У	-	-	495643.89	1324990.25	Метод спутниковых геодезических измерений (определений)	$Mt = \sqrt{(m_0^2 + m_1^2)}=0.10$	Закрепление отсутствует
н95У	-	-	495641.97	1324997.75	Метод спутниковых геодезических измерений (определений)	$Mt = \sqrt{(m_0^2 + m_1^2)}=0.10$	Закрепление отсутствует
н96У	-	-	495637.16	1325006.68	Метод спутниковых геодезических измерений (определений)	$Mt = \sqrt{(m_0^2 + m_1^2)}=0.10$	Закрепление отсутствует
н97У	-	-	495634.83	1325007.65	Метод спутниковых геодезических измерений (определений)	$Mt = \sqrt{(m_0^2 + m_1^2)}=0.10$	Закрепление отсутствует
н98У	-	-	495557.74	1325007.32	Метод спутниковых геодезических измерений (определений)	$Mt = \sqrt{(m_0^2 + m_1^2)}=0.10$	Закрепление отсутствует
н86У	-	-	495558.59	1324978.79	Метод спутниковых геодезических измерений (определений)	$Mt = \sqrt{(m_0^2 + m_1^2)}=0.10$	Закрепление отсутствует

2. Сведения о частях границ уточняемого земельного участка с кадастровым номером 36:16:2201030:10 :

Обозначение части границ		Горизонтальное проложение (S), м	Описание прохождения части границ	Сведения о согласовании местоположения границ (согласовано/спорное)
от т.	до т.			
1	2	3	4	5
н86У	н87У	14.24	-	-

н87У	н88У	3.12	-	-
н88У	н89У	3.06	-	-
н89У	н90У	6.68	-	-
н90У	н91У	3.92	-	-
н91У	н92У	3.77	-	-
н92У	н93У	56.04	-	-
н93У	н94У	2.26	-	-
н94У	н95У	7.74	-	-
н95У	н96У	10.14	-	-
н96У	н97У	2.52	-	-
н97У	н98У	77.09	-	-
н98У	н86У	28.54	-	-

3. Сведения о характеристиках уточняемого земельного участка с кадастровым номером 36:16:2201030:10 :

№ п/п	Наименование характеристики земельного участка	Значение характеристики
1	2	3
1.	Адрес земельного участка	Российская Федерация, Воронежская область, район Новоусманский, село Рогачевка, улица Спартак, участок 121
1.1.	Сведения о местоположении земельного участка (при отсутствии адреса) в структурированном в соответствии с федеральной информационной адресной системой виде	-
1.2.	Дополнительные сведения о местоположении земельного участка	-
2.	Площадь земельного участка ± величина погрешности определения (вычисления) площади ($P \pm \Delta P$), м ²	1850 ± 15
3.	Формула, примененная для вычисления предельной погрешности определения площади земельного участка, с подставленными значениями и итоговые (вычисленные) значения (ΔP), м ²	$\Delta P = 3.5 * M_t * \sqrt{P} = 3.5 * 0.1 * \sqrt{1850} = 15$
4.	Площадь земельного участка согласно сведениям Единого государственного реестра недвижимости (Ркад), м ²	1951
5.	Оценка расхождения Р и Ркад ($P - P_{кад}$), м ²	101
6.	Предельные минимальный и максимальный размеры земельного участка ($P_{мин}$ и $P_{макс}$), м ²	300 5000
7.	Вид (виды) разрешенного использования	Для ведения личного подсобного хозяйства
7.1.	Дополнительные сведения об использовании земельного участка	-
8.	Кадастровый или иной государственный учетный номер (инвентарный) здания, сооружения, объекта незавершенного строительства, расположенного на земельном участке	-
9.	Сведения о земельных участках (землях общего пользования, территории общего пользования), посредством которых обеспечивается доступ	Земли общего пользования (1) Земли общего пользования
10.	Иные сведения	-

4. Пояснения к сведениям об уточняемом земельном участке с кадастровым номером 36:16:2201030:10 :

1.	-
----	---

Сведения об уточняемых земельных участках

1. Сведения о характерных точках границы уточняемого земельного участка с кадастровым номером 36:16:2201030:11 :

Система координат МСК-36, зона 1

Зона № 1

Обозначение характерных точек границ	Координаты, м				Метод определения коор динат	Формулы, примененные для расчета средней квадратической погрешности определения координат характерных точек границ (Mt), с подставленными в такие формулы значениями и итоговые (вычисленные) значения Mt, м	Описание закрепле ния точки
	содержатся в Едином государственном реестре недвижимости		определены в результате выполнения комплексных кадастровых работ				
	X	Y	X	Y			
1	2	3	4	5	6	7	8
1	495552.17	1324731.18	-	-	Метод спутниковых геодезических измерений (определений)	$Mt = \sqrt{(m^0^2 + m^1^2)}=0.10$	-
н41У	-	-	495556.19	1324731.89	Метод спутниковых геодезических измерений (определений)	$Mt = \sqrt{(m^0^2 + m^1^2)}=0.10$	Закрепление отсутствует
2	495566.93	1324729.90	-	-	Метод спутниковых геодезических измерений (определений)	$Mt = \sqrt{(m^0^2 + m^1^2)}=0.10$	-
н40У	-	-	495567.46	1324731.31	Метод спутниковых геодезических измерений (определений)	$Mt = \sqrt{(m^0^2 + m^1^2)}=0.10$	Закрепление отсутствует
3	495572.72	1324729.03	-	-	Метод спутниковых геодезических измерений (определений)	$Mt = \sqrt{(m^0^2 + m^1^2)}=0.10$	-
н99У	-	-	495701.65	1324720.50	Метод спутниковых геодезических измерений (определений)	$Mt = \sqrt{(m^0^2 + m^1^2)}=0.10$	Закрепление отсутствует
4	495700.47	1324714.89	-	-	Метод спутниковых геодезических измерений (определений)	$Mt = \sqrt{(m^0^2 + m^1^2)}=0.10$	-
н100У	-	-	495703.08	1324739.15	Метод спутниковых геодезических измерений (определений)	$Mt = \sqrt{(m^0^2 + m^1^2)}=0.10$	Закрепление отсутствует
5	495704.11	1324732.46	-	-	Метод спутниковых геодезических измерений (определений)	$Mt = \sqrt{(m^0^2 + m^1^2)}=0.10$	-
н101У	-	-	495643.12	1324743.32	Метод спутниковых геодезических измерений (определений)	$Mt = \sqrt{(m^0^2 + m^1^2)}=0.10$	Закрепление отсутствует
6	495595.99	1324747.25	-	-	Метод спутниковых геодезических измерений (определений)	$Mt = \sqrt{(m^0^2 + m^1^2)}=0.10$	-
н102У	-	-	495588.47	1324752.57	Метод спутниковых геодезических измерений (определений)	$Mt = \sqrt{(m^0^2 + m^1^2)}=0.10$	Закрепление отсутствует
7	495552.61	1324755.96	-	-	Метод спутниковых геодезических измерений (определений)	$Mt = \sqrt{(m^0^2 + m^1^2)}=0.10$	-
н103У	-	-	495575.39	1324754.52	Метод спутниковых геодезических измерений (определений)	$Mt = \sqrt{(m^0^2 + m^1^2)}=0.10$	Закрепление отсутствует
н104У	-	-	495552.51	1324756.49	Метод спутниковых геодезических измерений (определений)	$Mt = \sqrt{(m^0^2 + m^1^2)}=0.10$	Закрепление отсутствует
н105У	-	-	495552.50	1324736.64	Метод спутниковых геодезических	$Mt = \sqrt{(m^0^2 + m^1^2)}=0.10$	Закрепление отсутствует

					измерений (определений)		
н106У	-	-	495556.19	1324736.29	Метод спутниковых геодезических измерений (определений)	$Mt = \sqrt{(m0^2 + m1^2)}=0.10$	Закрепление отсутствует
1	495552.17	1324731.18	-	-	Метод спутниковых геодезических измерений (определений)	$Mt = \sqrt{(m0^2 + m1^2)}=0.10$	-

2. Сведения о частях границ уточняемого земельного участка с кадастровым номером 36:16:2201030:11 :

Обозначение части границ		Горизонтальное проложение (S), м	Описание прохождения части границ	Сведения о согласовании местоположения границ (согласовано/спорное)
от т.	до т.			
1	2	3	4	5
н41У	н40У	11.28	-	-
н40У	н99У	134.62	-	-
н99У	н100У	18.70	-	-
н100У	н101У	60.10	-	-
н101У	н102У	55.43	-	-
н102У	н103У	13.22	-	-
н103У	н104У	22.96	-	-
н104У	н105У	19.85	-	-
н105У	н106У	3.71	-	-
н106У	н41У	4.40	-	-

3. Сведения о характеристиках уточняемого земельного участка с кадастровым номером 36:16:2201030:11 :

№ п/п	Наименование характеристики земельного участка	Значение характеристики
1	2	3
1.	Адрес земельного участка	Российская Федерация, Воронежская область, район Новоусманский, село Рогачевка, улица Спартак, участок 89
1.1.	Сведения о местоположении земельного участка (при отсутствии адреса) в структурированном в соответствии с федеральной информационной адресной системой виде	-
1.2.	Дополнительные сведения о местоположении земельного участка	-
2.	Площадь земельного участка ± величина погрешности определения (вычисления) площади ($P \pm \Delta P$), м ²	3054 ± 19
3.	Формула, примененная для вычисления предельной погрешности определения площади земельного участка, с подставленными значениями и итоговые (вычисленные) значения (ΔP), м ²	$\Delta P = 3.5 * M * \sqrt{P} = 3.5 * 0.1 * \sqrt{3054} = 19$
4.	Площадь земельного участка согласно сведениям Единого государственного реестра недвижимости (Ркад), м ²	3054
5.	Оценка расхождения P и Ркад ($P - P_{кад}$), м ²	-
6.	Предельные минимальный и максимальный размеры земельного участка (Рмин и Рмакс), м ²	300 5000
7.	Вид (виды) разрешенного использования	Для ведения личного подсобного хозяйства
7.1.	Дополнительные сведения об использовании земельного участка	-
8.	Кадастровый или иной государственный учетный номер (инвентарный) здания, сооружения, объекта незавершенного строительства, расположенного на земельном участке	36:16:2201030:95
9.	Сведения о земельных участках (землях общего пользования, территории общего пользования), посредством которых обеспечивается доступ	Земли общего пользования
10.	Иные сведения	-

4. Пояснения к сведениям об уточняемом земельном участке с кадастровым номером 36:16:2201030:11 :

1.	-
----	---

Сведения об уточняемых земельных участках							
1. Сведения о характерных точках границы уточняемого земельного участка с кадастровым номером 36:16:2201030:12 :							
Система координат МСК-36, зона 1							Зона № 1
Обозначение характерных точек границ	Координаты, м				Метод определения координат	Формулы, примененные для расчета средней квадратической погрешности определения координат характерных точек границ (Mt), с подставленными в такие формулы значениями и итоговые (вычисленные) значения Mt, м	Описание закрепления точки
	содержатся в Едином государственном реестре недвижимости		определены в результате выполнения комплексных кадастровых работ				
	X	Y	X	Y			
1	2	3	4	5	6	7	8
14	-	-	496183.09	1324740.24	Метод спутниковых геодезических измерений (определений)	$Mt = \sqrt{(m0^2 + m1^2)}=0.10$	Закрепление отсутствует
13	-	-	496175.85	1324738.33	Метод спутниковых геодезических измерений (определений)	$Mt = \sqrt{(m0^2 + m1^2)}=0.10$	Закрепление отсутствует
12	-	-	496080.96	1324722.13	Метод спутниковых геодезических измерений (определений)	$Mt = \sqrt{(m0^2 + m1^2)}=0.10$	Закрепление отсутствует
н107У	-	-	496100.03	1324677.71	Метод спутниковых геодезических измерений (определений)	$Mt = \sqrt{(m0^2 + m1^2)}=0.10$	Закрепление отсутствует
н108У	-	-	496208.77	1324715.89	Метод спутниковых геодезических измерений (определений)	$Mt = \sqrt{(m0^2 + m1^2)}=0.10$	Закрепление отсутствует
8	-	-	496193.87	1324743.79	Метод спутниковых геодезических измерений (определений)	$Mt = \sqrt{(m0^2 + m1^2)}=0.10$	Закрепление отсутствует
14	-	-	496183.09	1324740.24	Метод спутниковых геодезических измерений (определений)	$Mt = \sqrt{(m0^2 + m1^2)}=0.10$	Закрепление отсутствует
2. Сведения о частях границ уточняемого земельного участка с кадастровым номером 36:16:2201030:12 :							
Обозначение части границ		Горизонтальное проложение (S), м	Описание прохождения части границ	Сведения о согласовании местоположения границ (согласовано/спорное)			
от т.	до т.						
1	2	3	4	5			
14	13	7.49	-	-			
13	12	96.26	-	-			
12	н107У	48.34	-	-			
н107У	н108У	115.25	-	-			
н108У	8	31.63	-	-			
8	14	11.35	-	-			
3. Сведения о характеристиках уточняемого земельного участка с кадастровым номером 36:16:2201030:12 :							
№ п/п	Наименование характеристики земельного участка		Значение характеристики				
1	2		3				
1.	Адрес земельного участка		Российская Федерация, Воронежская область, район Новоусманский, село Рогачевка, улица Ворошилова, участок 69				
1.1.	Сведения о местоположении земельного участка (при отсутствии адреса) в структурированном в соответствии с федеральной информационной адресной системой виде		-				
1.2.	Дополнительные сведения о местоположении земельного участка		-				
2.	Площадь земельного участка ± величина погрешности определения (вычисления) площади (P ± ΔP), м2		4400 ± 23				
3.	Формула, примененная для вычисления предельной погрешности определения площади земельного участка, с подставленными значениями и итоговые (вычисленные) значения (ΔP), м2		$\Delta P = 3.5 * Mt * \sqrt{P} = 3.5 * 0.1 * \sqrt{4400} = 23$				
4.	Площадь земельного участка согласно сведениям Единого государственного реестра недвижимости (Pкад), м2		4400				
5.	Оценка расхождения P и Pкад (P - Pкад), м2		-				

6.	Предельные минимальный и максимальный размеры земельного участка (Рмин и Рмакс), м2	300 5000
7.	Вид (виды) разрешенного использования	Для ведения личного подсобного хозяйства
7.1.	Дополнительные сведения об использовании земельного участка	-
8.	Кадастровый или иной государственный учетный номер (инвентарный) здания, сооружения, объекта незавершенного строительства, расположенного на земельном участке	36:16:2201030:89
9.	Сведения о земельных участках (землях общего пользования, территории общего пользования), посредством которых обеспечивается доступ	Земли общего пользования (1) Земли общего пользования
10.	Иные сведения	-
4. Пояснения к сведениям об уточняемом земельном участке с кадастровым номером 36:16:2201030:12 :		
1.	-	

Сведения об уточняемых земельных участках

1. Сведения о характерных точках границы уточняемого земельного участка с кадастровым номером 36:16:2201030:13 :

Система координат МСК-36, зона 1

Зона № 1

Обозначение характерных точек границ	Координаты, м				Метод определения координат	Формулы, примененные для расчета средней квадратической погрешности определения координат характерных точек границ (Mt), с подставленными в такие формулы значениями и итоговые (вычисленные) значения Mt, м	Описание закрепления точки
	содержатся в Едином государственном реестре недвижимости		определены в результате выполнения комплексных кадастровых работ				
	X	Y	X	Y			
1	2	3	4	5	6	7	8
8	496193.87	1324743.79	496193.87	1324743.79	Метод спутниковых геодезических измерений (определений)	$Mt = \sqrt{(m0^2 + m1^2)}=0.10$	Закрепление отсутствует
9	496182.46	1324764.62	496182.46	1324764.62	Метод спутниковых геодезических измерений (определений)	$Mt = \sqrt{(m0^2 + m1^2)}=0.10$	Закрепление отсутствует
10	496181.49	1324764.52	496181.49	1324764.52	Метод спутниковых геодезических измерений (определений)	$Mt = \sqrt{(m0^2 + m1^2)}=0.10$	Закрепление отсутствует
11	496060.89	1324751.83	496060.89	1324751.83	Метод спутниковых геодезических измерений (определений)	$Mt = \sqrt{(m0^2 + m1^2)}=0.10$	Закрепление отсутствует
12	496080.96	1324722.13	496080.96	1324722.13	Метод спутниковых геодезических измерений (определений)	$Mt = \sqrt{(m0^2 + m1^2)}=0.10$	Закрепление отсутствует
13	496175.85	1324738.33	496175.85	1324738.33	Метод спутниковых геодезических измерений (определений)	$Mt = \sqrt{(m0^2 + m1^2)}=0.10$	Закрепление отсутствует
14	496183.09	1324740.24	496183.09	1324740.24	Метод спутниковых геодезических измерений (определений)	$Mt = \sqrt{(m0^2 + m1^2)}=0.10$	Закрепление отсутствует
8	496193.87	1324743.79	496193.87	1324743.79	Метод спутниковых геодезических измерений (определений)	$Mt = \sqrt{(m0^2 + m1^2)}=0.10$	Закрепление отсутствует

2. Сведения о частях границ уточняемого земельного участка с кадастровым номером 36:16:2201030:13 :

Обозначение части границ		Горизонтальное проложение (S), м	Описание прохождения части границ	Сведения о согласовании местоположения границ (согласовано/спорное)
от т.	до т.			
1	2	3	4	5
8	9	23.75	-	-
9	10	0.98	-	-
10	11	121.27	-	-
11	12	35.85	-	-
12	13	96.26	-	-
13	14	7.49	-	-
14	8	11.35	-	-

3. Сведения о характеристиках уточняемого земельного участка с кадастровым номером 36:16:2201030:13 :

№ п/п	Наименование характеристики земельного участка	Значение характеристики
1	2	3
1.	Адрес земельного участка	Российская Федерация, Воронежская область, район Новоусманский, село Рогачевка, улица Ворошилова, участок 71
1.1.	Сведения о местоположении земельного участка (при отсутствии адреса) в структурированном в соответствии с федеральной информационной адресной системой виде	-
1.2.	Дополнительные сведения о местоположении земельного участка	-
2.	Площадь земельного участка ± величина погрешности определения (вычисления) площади (P ± ΔP), м2	3349 ± 20

3.	Формула, примененная для вычисления предельной погрешности определения площади земельного участка, с подставленными значениями и итоговые (вычисленные) значения (ΔP), м ²	$\Delta P=3.5 \cdot M_t \cdot \sqrt{P}=3.5 \cdot 0.1 \cdot \sqrt{3349}=20$
4.	Площадь земельного участка согласно сведениям Единого государственного реестра недвижимости (Ркад), м ²	3349
5.	Оценка расхождения Р и Ркад (Р - Ркад), м ²	-
6.	Предельные минимальный и максимальный размеры земельного участка (Рмин и Рмакс), м ²	300 5000
7.	Вид (виды) разрешенного использования	Для ведения личного подсобного хозяйства
7.1.	Дополнительные сведения об использовании земельного участка	-
8.	Кадастровый или иной государственный учетный номер (инвентарный) здания, сооружения, объекта незавершенного строительства, расположенного на земельном участке	36:16:2201030:78
9.	Сведения о земельных участках (землях общего пользования, территории общего пользования), посредством которых обеспечивается доступ	Земли общего пользования
10.	Иные сведения	-
4. Пояснения к сведениям об уточняемом земельном участке с кадастровым номером 36:16:2201030:13 :		
1.	-	

Сведения об уточняемых земельных участках							
1. Сведения о характерных точках границы уточняемого земельного участка с кадастровым номером 36:16:2201030:14 :							
Система координат МСК-36, зона 1							Зона № 1
Обозначение характерных точек границ	Координаты, м				Метод определения координат	Формулы, примененные для расчета средней квадратической погрешности определения координат характерных точек границ (Mt), с подставленными в такие формулы значениями и итоговые (вычисленные) значения Mt, м	Описание закрепления точки
	содержатся в Едином государственном реестре недвижимости		определены в результате выполнения комплексных кадастровых работ				
	X	Y	X	Y			
1	2	3	4	5	6	7	8
10	496181.49	1324764.52	496181.49	1324764.52	Метод спутниковых геодезических измерений (определений)	$Mt = \sqrt{(m_0^2 + m_1^2)}=0.10$	Закрепление отсутствует
15	496155.73	1324818.78	496155.73	1324818.78	Метод спутниковых геодезических измерений (определений)	$Mt = \sqrt{(m_0^2 + m_1^2)}=0.10$	Закрепление отсутствует
16	496040.64	1324785.44	496040.64	1324785.44	Метод спутниковых геодезических измерений (определений)	$Mt = \sqrt{(m_0^2 + m_1^2)}=0.10$	Закрепление отсутствует
17	496050.07	1324750.69	496050.07	1324750.69	Метод спутниковых геодезических измерений (определений)	$Mt = \sqrt{(m_0^2 + m_1^2)}=0.10$	Закрепление отсутствует
11	-	-	496060.89	1324751.83	Метод спутниковых геодезических измерений (определений)	$Mt = \sqrt{(m_0^2 + m_1^2)}=0.10$	Закрепление отсутствует
10	496181.49	1324764.52	496181.49	1324764.52	Метод спутниковых геодезических измерений (определений)	$Mt = \sqrt{(m_0^2 + m_1^2)}=0.10$	Закрепление отсутствует
2. Сведения о частях границ уточняемого земельного участка с кадастровым номером 36:16:2201030:14 :							
Обозначение части границ		Горизонтальное проложение (S), м	Описание прохождения части границ	Сведения о согласовании местоположения границ (согласовано/спорное)			
от т.	до т.						
1	2	3	4	5			
10	15	60.06	-	-			
15	16	119.82	-	-			
16	17	36.01	-	-			
17	11	10.88	-	-			
11	10	121.27	-	-			
3. Сведения о характеристиках уточняемого земельного участка с кадастровым номером 36:16:2201030:14 :							
№ п/п	Наименование характеристики земельного участка			Значение характеристики			
1	2			3			
1.	Адрес земельного участка			Российская Федерация, Воронежская область, район Новоусманский, село Рогачевка, улица Ворошилова, участок 73			
1.1.	Сведения о местоположении земельного участка (при отсутствии адреса) в структурированном в соответствии с федеральной информационной адресной системой виде			-			
1.2.	Дополнительные сведения о местоположении земельного участка			-			
2.	Площадь земельного участка ± величина погрешности определения (вычисления) площади ($P \pm \Delta P$), м ²			5900 ± 27			
3.	Формула, примененная для вычисления предельной погрешности определения площади земельного участка, с подставленными значениями и итоговые (вычисленные) значения (ΔP), м ²			$\Delta P = 3.5 * Mt * \sqrt{P} = 3.5 * 0.1 * \sqrt{5900} = 27$			
4.	Площадь земельного участка согласно сведениям Единого государственного реестра недвижимости (P _{кад}), м ²			5900			
5.	Оценка расхождения P и P _{кад} (P - P _{кад}), м ²			-			
6.	Предельные минимальный и максимальный размеры земельного участка (P _{мин} и P _{макс}), м ²			300 5000			
7.	Вид (виды) разрешенного использования			Для ведения личного подсобного хозяйства			

7.1.	Дополнительные сведения об использовании земельного участка	-
8.	Кадастровый или иной государственный учетный номер (инвентарный) здания, сооружения, объекта незавершенного строительства, расположенного на земельном участке	36:16:2201030:87
9.	Сведения о земельных участках (землях общего пользования, территории общего пользования), посредством которых обеспечивается доступ	Земли общего пользования
10.	Иные сведения	-
4. Пояснения к сведениям об уточняемом земельном участке с кадастровым номером 36:16:2201030:14 :		
1.	-	

Сведения об уточняемых земельных участках							
1. Сведения о характерных точках границы уточняемого земельного участка с кадастровым номером 36:16:2201030:15 :							
Система координат МСК-36, зона 1							Зона № 1
Обозначение характерных точек границ	Координаты, м				Метод определения координат	Формулы, примененные для расчета средней квадратической погрешности определения координат характерных точек границ (Mt), с подставленными в такие формулы значениями и итоговые (вычисленные) значения Mt, м	Описание закрепления точки
	содержатся в Едином государственном реестре недвижимости		определены в результате выполнения комплексных кадастровых работ				
	X	Y	X	Y			
1	2	3	4	5	6	7	8
н109У	-	-	496133.54	1324874.72	Метод спутниковых геодезических измерений (определений)	$Mt = \sqrt{(m0^2 + m1^2)}=0.10$	Закрепление отсутствует
н110У	-	-	496130.90	1324881.87	Метод спутниковых геодезических измерений (определений)	$Mt = \sqrt{(m0^2 + m1^2)}=0.10$	-
н111У	-	-	496119.22	1324913.49	Метод спутниковых геодезических измерений (определений)	$Mt = \sqrt{(m0^2 + m1^2)}=0.10$	Закрепление отсутствует
н112У	-	-	496070.96	1324896.60	Метод спутниковых геодезических измерений (определений)	$Mt = \sqrt{(m0^2 + m1^2)}=0.10$	Закрепление отсутствует
н113У	-	-	496085.69	1324856.85	Метод спутниковых геодезических измерений (определений)	$Mt = \sqrt{(m0^2 + m1^2)}=0.10$	Закрепление отсутствует
н109У	-	-	496133.54	1324874.72	Метод спутниковых геодезических измерений (определений)	$Mt = \sqrt{(m0^2 + m1^2)}=0.10$	Закрепление отсутствует
2. Сведения о частях границ уточняемого земельного участка с кадастровым номером 36:16:2201030:15 :							
Обозначение части границ		Горизонтальное проложение (S), м	Описание прохождения части границ	Сведения о согласовании местоположения границ (согласовано/спорное)			
от т.	до т.						
1	2	3	4	5			
н109У	н110У	7.62	-	-			
н110У	н111У	33.71	-	-			
н111У	н112У	51.13	-	-			
н112У	н113У	42.39	-	-			
н113У	н109У	51.08	-	-			
3. Сведения о характеристиках уточняемого земельного участка с кадастровым номером 36:16:2201030:15 :							
№ п/п	Наименование характеристики земельного участка			Значение характеристики			
1	2			3			
1.	Адрес земельного участка			Российская Федерация, Воронежская область, район Новоусманский, село Рогачевка, улица Ворошилова, участок 79			
1.1.	Сведения о местоположении земельного участка (при отсутствии адреса) в структурированном в соответствии с федеральной информационной адресной системой виде			-			
1.2.	Дополнительные сведения о местоположении земельного участка			-			
2.	Площадь земельного участка ± величина погрешности определения (вычисления) площади (P ± ΔP), м2			2139 ± 16			
3.	Формула, примененная для вычисления предельной погрешности определения площади земельного участка, с подставленными значениями и итоговые (вычисленные) значения (ΔP), м2			$\Delta P = 3.5 * Mt * \sqrt{P} = 3.5 * 0.1 * \sqrt{2139} = 16$			
4.	Площадь земельного участка согласно сведениям Единого государственного реестра недвижимости (Pкад), м2			2139			
5.	Оценка расхождения P и Pкад (P - Pкад), м2			-			
6.	Предельные минимальный и максимальный размеры земельного участка (Pмин и Pмакс), м2			300 5000			
7.	Вид (виды) разрешенного использования			Для ведения личного подсобного хозяйства			

7.1.	Дополнительные сведения об использовании земельного участка	-
8.	Кадастровый или иной государственный учетный номер (инвентарный) здания, сооружения, объекта незавершенного строительства, расположенного на земельном участке	36:16:2201030:81
9.	Сведения о земельных участках (землях общего пользования, территории общего пользования), посредством которых обеспечивается доступ	Земли общего пользования (1) Земли общего пользования
10.	Иные сведения	-
4. Пояснения к сведениям об уточняемом земельном участке с кадастровым номером 36:16:2201030:15 :		
1.	-	

Сведения об уточняемых земельных участках

1. Сведения о характерных точках границы уточняемого земельного участка с кадастровым номером 36:16:2201030:16 :

Система координат МСК-36, зона 1

Зона № 1

Обозначение характерных точек границ	Координаты, м				Метод определения координат	Формулы, примененные для расчета средней квадратической погрешности определения координат характерных точек границ (Mt), с подставленными в такие формулы значениями и итоговые (вычисленные) значения Mt, м	Описание закрепления точки
	содержатся в Едином государственном реестре недвижимости		определены в результате выполнения комплексных кадастровых работ				
	X	Y	X	Y			
1	2	3	4	5	6	7	8
н114У	-	-	496110.80	1324933.47	Метод спутниковых геодезических измерений (определений)	$Mt = \sqrt{(m0^2 + m1^2)}=0.10$	Закрепление отсутствует
н115У	-	-	496093.18	1324927.67	Метод спутниковых геодезических измерений (определений)	$Mt = \sqrt{(m0^2 + m1^2)}=0.10$	Закрепление отсутствует
н116У	-	-	496064.76	1324917.43	Метод спутниковых геодезических измерений (определений)	$Mt = \sqrt{(m0^2 + m1^2)}=0.10$	Закрепление отсутствует
н117У	-	-	495944.99	1324860.44	Метод спутниковых геодезических измерений (определений)	$Mt = \sqrt{(m0^2 + m1^2)}=0.10$	Закрепление отсутствует
н118У	-	-	495953.49	1324843.43	Метод спутниковых геодезических измерений (определений)	$Mt = \sqrt{(m0^2 + m1^2)}=0.10$	Закрепление отсутствует
н119У	-	-	495988.62	1324859.78	Метод спутниковых геодезических измерений (определений)	$Mt = \sqrt{(m0^2 + m1^2)}=0.10$	Закрепление отсутствует
н120У	-	-	496068.28	1324895.69	Метод спутниковых геодезических измерений (определений)	$Mt = \sqrt{(m0^2 + m1^2)}=0.10$	Закрепление отсутствует
н111У	-	-	496119.22	1324913.49	Метод спутниковых геодезических измерений (определений)	$Mt = \sqrt{(m0^2 + m1^2)}=0.10$	Закрепление отсутствует
н114У	-	-	496110.80	1324933.47	Метод спутниковых геодезических измерений (определений)	$Mt = \sqrt{(m0^2 + m1^2)}=0.10$	Закрепление отсутствует

2. Сведения о частях границ уточняемого земельного участка с кадастровым номером 36:16:2201030:16 :

Обозначение части границ		Горизонтальное проложение (S), м	Описание прохождения части границ	Сведения о согласовании местоположения границ (согласовано/спорное)
от т.	до т.			
1	2	3	4	5
н114У	н115У	18.55	-	-
н115У	н116У	30.21	-	-
н116У	н117У	132.64	-	-
н117У	н118У	19.02	-	-
н118У	н119У	38.75	-	-
н119У	н120У	87.38	-	-
н120У	н111У	53.96	-	-
н111У	н114У	21.68	-	-

3. Сведения о характеристиках уточняемого земельного участка с кадастровым номером 36:16:2201030:16 :

№ п/п	Наименование характеристики земельного участка	Значение характеристики
1	2	3
1.	Адрес земельного участка	Российская Федерация, Воронежская область, район Новоусманский, село Рогачевка, улица Ворошилова, участок 81
1.1.	Сведения о местоположении земельного участка (при отсутствии адреса) в структурированном в соответствии с федеральной информационной адресной системой виде	-
1.2.	Дополнительные сведения о местоположении земельного участка	-

2.	Площадь земельного участка \pm величина погрешности определения (вычисления) площади ($P \pm \Delta P$), м2	3700 \pm 21
3.	Формула, примененная для вычисления предельной погрешности определения площади земельного участка, с подставленными значениями и итоговые (вычисленные) значения (ΔP), м2	$\Delta P = 3.5 * M_t * \sqrt{P} = 3.5 * 0.1 * \sqrt{3700} = 21$
4.	Площадь земельного участка согласно сведениям Единого государственного реестра недвижимости (Ркад), м2	3700
5.	Оценка расхождения Р и Ркад (Р - Ркад), м2	-
6.	Предельные минимальный и максимальный размеры земельного участка (Рмин и Рмакс), м2	300 5000
7.	Вид (виды) разрешенного использования	Для ведения личного подсобного хозяйства
7.1.	Дополнительные сведения об использовании земельного участка	-
8.	Кадастровый или иной государственный учетный номер (инвентарный) здания, сооружения, объекта незавершенного строительства, расположенного на земельном участке	-
9.	Сведения о земельных участках (землях общего пользования, территории общего пользования), посредством которых обеспечивается доступ	Земли общего пользования (1) Земли общего пользования
10.	Иные сведения	-
4. Пояснения к сведениям об уточняемом земельном участке с кадастровым номером 36:16:2201030:16 :		
1.	-	

Сведения об уточняемых земельных участках

1. Сведения о характерных точках границы уточняемого земельного участка с кадастровым номером 36:16:2201030:17 :

Система координат МСК-36, зона 1

Зона № 1

Обозначение характерных точек границ	Координаты, м				Метод определения координат	Формулы, примененные для расчета средней квадратической погрешности определения координат характерных точек границ (Mt), с подставленными в такие формулы значениями и итоговые (вычисленные) значения Mt, м	Описание закрепления точки
	содержатся в Едином государственном реестре недвижимости		определены в результате выполнения комплексных кадастровых работ				
	X	Y	X	Y			
1	2	3	4	5	6	7	8
н84У	-	-	496095.83	1324960.28	Метод спутниковых геодезических измерений (определений)	$Mt = \sqrt{(m_0^2 + m_1^2)}=0.10$	Закрепление отсутствует
н83У	-	-	496089.17	1324955.35	Метод спутниковых геодезических измерений (определений)	$Mt = \sqrt{(m_0^2 + m_1^2)}=0.10$	Закрепление отсутствует
н82У	-	-	496004.09	1324910.97	Метод спутниковых геодезических измерений (определений)	$Mt = \sqrt{(m_0^2 + m_1^2)}=0.10$	Закрепление отсутствует
н121У	-	-	495934.12	1324883.47	Метод спутниковых геодезических измерений (определений)	$Mt = \sqrt{(m_0^2 + m_1^2)}=0.10$	Закрепление отсутствует
н122У	-	-	495929.52	1324881.50	Метод спутниковых геодезических измерений (определений)	$Mt = \sqrt{(m_0^2 + m_1^2)}=0.10$	Закрепление отсутствует
н123У	-	-	495939.91	1324858.02	Метод спутниковых геодезических измерений (определений)	$Mt = \sqrt{(m_0^2 + m_1^2)}=0.10$	Закрепление отсутствует
н117У	-	-	495944.99	1324860.44	Метод спутниковых геодезических измерений (определений)	$Mt = \sqrt{(m_0^2 + m_1^2)}=0.10$	Закрепление отсутствует
н116У	-	-	496064.76	1324917.43	Метод спутниковых геодезических измерений (определений)	$Mt = \sqrt{(m_0^2 + m_1^2)}=0.10$	Закрепление отсутствует
н115У	-	-	496093.18	1324927.67	Метод спутниковых геодезических измерений (определений)	$Mt = \sqrt{(m_0^2 + m_1^2)}=0.10$	Закрепление отсутствует
н114У	-	-	496110.80	1324933.47	Метод спутниковых геодезических измерений (определений)	$Mt = \sqrt{(m_0^2 + m_1^2)}=0.10$	Закрепление отсутствует
н84У	-	-	496095.83	1324960.28	Метод спутниковых геодезических измерений (определений)	$Mt = \sqrt{(m_0^2 + m_1^2)}=0.10$	Закрепление отсутствует

2. Сведения о частях границ уточняемого земельного участка с кадастровым номером 36:16:2201030:17 :

Обозначение части границ		Горизонтальное проложение (S), м	Описание прохождения части границ	Сведения о согласовании местоположения границ (согласовано/спорное)
от т.	до т.			
1	2	3	4	5
н84У	н83У	8.29	-	-
н83У	н82У	95.96	-	-
н82У	н121У	75.18	-	-
н121У	н122У	5.00	-	-
н122У	н123У	25.68	-	-
н123У	н117У	5.63	-	-
н117У	н116У	132.64	-	-
н116У	н115У	30.21	-	-
н115У	н114У	18.55	-	-
н114У	н84У	30.71	-	-

3. Сведения о характеристиках уточняемого земельного участка с кадастровым номером 36:16:2201030:17 :		
№ п/п	Наименование характеристики земельного участка	Значение характеристики
1	2	3
1.	Адрес земельного участка	Российская Федерация, Воронежская область, район Новоусманский, село Рогачевка, улица Ворошилова, участок 83
1.1.	Сведения о местоположении земельного участка (при отсутствии адреса) в структурированном в соответствии с федеральной информационной адресной системой виде	-
1.2.	Дополнительные сведения о местоположении земельного участка	-
2.	Площадь земельного участка ± величина погрешности определения (вычисления) площади ($P \pm \Delta P$), м ²	4300 ± 23
3.	Формула, примененная для вычисления предельной погрешности определения площади земельного участка, с подставленными значениями и итоговые (вычисленные) значения (ΔP), м ²	$\Delta P = 3.5 * M_t * \sqrt{P} = 3.5 * 0.1 * \sqrt{4300} = 23$
4.	Площадь земельного участка согласно сведениям Единого государственного реестра недвижимости (Ркад), м ²	4300
5.	Оценка расхождения Р и Ркад ($P - P_{кад}$), м ²	-
6.	Предельные минимальный и максимальный размеры земельного участка (Рмин и Рмакс), м ²	300 5000
7.	Вид (виды) разрешенного использования	Для ведения личного подсобного хозяйства
7.1.	Дополнительные сведения об использовании земельного участка	-
8.	Кадастровый или иной государственный учетный номер (инвентарный) здания, сооружения, объекта незавершенного строительства, расположенного на земельном участке	-
9.	Сведения о земельных участках (землях общего пользования, территории общего пользования), посредством которых обеспечивается доступ	Земли общего пользования (1) Земли общего пользования
10.	Иные сведения	-
4. Пояснения к сведениям об уточняемом земельном участке с кадастровым номером 36:16:2201030:17 :		
1.	-	-

Сведения об уточняемых земельных участках

1. Сведения о характерных точках границы уточняемого земельного участка с кадастровым номером 36:16:2201030:18 :

Система координат МСК-36, зона 1

Зона № 1

Обозначение характерных точек границ	Координаты, м				Метод определения координат	Формулы, примененные для расчета средней квадратической погрешности определения координат характерных точек границ (Mt), с подставленными в такие формулы значениями и итоговые (вычисленные) значения Mt, м	Описание закрепления точки
	содержатся в Едином государственном реестре недвижимости		определены в результате выполнения комплексных кадастровых работ				
	X	Y	X	Y			
1	2	3	4	5	6	7	8
н124У	-	-	496052.75	1325058.03	Метод спутниковых геодезических измерений (определений)	$Mt = \sqrt{(m0^2 + m1^2)}=0.10$	Закрепление отсутствует
н125У	-	-	496039.97	1325086.25	Метод спутниковых геодезических измерений (определений)	$Mt = \sqrt{(m0^2 + m1^2)}=0.10$	Закрепление отсутствует
н126У	-	-	495970.55	1325052.83	Метод спутниковых геодезических измерений (определений)	$Mt = \sqrt{(m0^2 + m1^2)}=0.10$	Закрепление отсутствует
н127У	-	-	495983.22	1325024.26	Метод спутниковых геодезических измерений (определений)	$Mt = \sqrt{(m0^2 + m1^2)}=0.10$	Закрепление отсутствует
н124У	-	-	496052.75	1325058.03	Метод спутниковых геодезических измерений (определений)	$Mt = \sqrt{(m0^2 + m1^2)}=0.10$	Закрепление отсутствует

2. Сведения о частях границ уточняемого земельного участка с кадастровым номером 36:16:2201030:18 :

Обозначение части границ		Горизонтальное проложение (S), м	Описание прохождения части границ	Сведения о согласовании местоположения границ (согласовано/спорное)
от т.	до т.			
1	2	3	4	5
н124У	н125У	30.98	-	-
н125У	н126У	77.05	-	-
н126У	н127У	31.25	-	-
н127У	н124У	77.30	-	-

3. Сведения о характеристиках уточняемого земельного участка с кадастровым номером 36:16:2201030:18 :

№ п/п	Наименование характеристики земельного участка	Значение характеристики
1	2	3
1.	Адрес земельного участка	Российская Федерация, Воронежская область, район Новоусманский, село Рогачевка, улица Ворошилова, участок 87
1.1.	Сведения о местоположении земельного участка (при отсутствии адреса) в структурированном в соответствии с федеральной информационной адресной системой виде	-
1.2.	Дополнительные сведения о местоположении земельного участка	-
2.	Площадь земельного участка ± величина погрешности определения (вычисления) площади (P ± ΔP), м2	2400 ± 17
3.	Формула, примененная для вычисления предельной погрешности определения площади земельного участка, с подставленными значениями и итоговые (вычисленные) значения (ΔP), м2	$\Delta P=3.5*Mt*\sqrt{P}=3.5*0.1*\sqrt{2400}=17$
4.	Площадь земельного участка согласно сведениям Единого государственного реестра недвижимости (Pкад), м2	2400
5.	Оценка расхождения P и Pкад (P - Pкад), м2	-
6.	Предельные минимальный и максимальный размеры земельного участка (Pмин и Pмакс), м2	300 5000
7.	Вид (виды) разрешенного использования	Для ведения личного подсобного хозяйства
7.1.	Дополнительные сведения об использовании земельного участка	-

8.	Кадастровый или иной государственный учетный номер (инвентарный) здания, сооружения, объекта незавершенного строительства, расположенного на земельном участке	-
9.	Сведения о земельных участках (землях общего пользования, территории общего пользования), посредством которых обеспечивается доступ	Земли общего пользования (1) Земли общего пользования
10.	Иные сведения	-
4. Пояснения к сведениям об уточняемом земельном участке с кадастровым номером 36:16:2201030:18 :		
1.	-	

Сведения об уточняемых земельных участках

1. Сведения о характерных точках границы уточняемого земельного участка с кадастровым номером 36:16:2201030:19 :

Система координат МСК-36, зона 1

Зона № 1

Обозначение характерных точек границ	Координаты, м				Метод определения координат	Формулы, примененные для расчета средней квадратической погрешности определения координат характерных точек границ (Mt), с подставленными в такие формулы значениями и итоговые (вычисленные) значения Mt, м	Описание закрепления точки
	содержатся в Едином государственном реестре недвижимости		определены в результате выполнения комплексных кадастровых работ				
	X	Y	X	Y			
1	2	3	4	5	6	7	8
н125У	-	-	496039.97	1325086.25	Метод спутниковых геодезических измерений (определений)	$Mt = \sqrt{(m0^2 + m1^2)}=0.10$	Закрепление отсутствует
н128У	-	-	496021.46	1325120.24	Метод спутниковых геодезических измерений (определений)	$Mt = \sqrt{(m0^2 + m1^2)}=0.10$	Закрепление отсутствует
н129У	-	-	495937.91	1325079.20	Метод спутниковых геодезических измерений (определений)	$Mt = \sqrt{(m0^2 + m1^2)}=0.10$	Закрепление отсутствует
н130У	-	-	495954.43	1325045.07	Метод спутниковых геодезических измерений (определений)	$Mt = \sqrt{(m0^2 + m1^2)}=0.10$	Закрепление отсутствует
н125У	-	-	496039.97	1325086.25	Метод спутниковых геодезических измерений (определений)	$Mt = \sqrt{(m0^2 + m1^2)}=0.10$	Закрепление отсутствует

2. Сведения о частях границ уточняемого земельного участка с кадастровым номером 36:16:2201030:19 :

Обозначение части границ		Горизонтальное проложение (S), м	Описание прохождения части границ	Сведения о согласовании местоположения границ (согласовано/спорное)
от т.	до т.			
1	2	3	4	5
н125У	н128У	38.70	-	-
н128У	н129У	93.09	-	-
н129У	н130У	37.92	-	-
н130У	н125У	94.94	-	-

3. Сведения о характеристиках уточняемого земельного участка с кадастровым номером 36:16:2201030:19 :

№ п/п	Наименование характеристики земельного участка	Значение характеристики
1	2	3
1.	Адрес земельного участка	Российская Федерация, Воронежская область, район Новоусманский, село Рогачевка, улица Ворошилова, участок 89
1.1.	Сведения о местоположении земельного участка (при отсутствии адреса) в структурированном в соответствии с федеральной информационной адресной системой виде	-
1.2.	Дополнительные сведения о местоположении земельного участка	-
2.	Площадь земельного участка ± величина погрешности определения (вычисления) площади (P ± ΔP), м2	3600 ± 21
3.	Формула, примененная для вычисления предельной погрешности определения площади земельного участка, с подставленными значениями и итоговые (вычисленные) значения (ΔP), м2	$\Delta P=3.5*Mt*\sqrt{P}=3.5*0.1*\sqrt{3600}=21$
4.	Площадь земельного участка согласно сведениям Единого государственного реестра недвижимости (Pкад), м2	3600
5.	Оценка расхождения P и Pкад (P - Pкад), м2	-
6.	Предельные минимальный и максимальный размеры земельного участка (Pмин и Pмакс), м2	300 5000
7.	Вид (виды) разрешенного использования	Для ведения личного подсобного хозяйства
7.1.	Дополнительные сведения об использовании земельного участка	-

8.	Кадастровый или иной государственный учетный номер (инвентарный) здания, сооружения, объекта незавершенного строительства, расположенного на земельном участке	-
9.	Сведения о земельных участках (землях общего пользования, территории общего пользования), посредством которых обеспечивается доступ	Земли общего пользования (1) Земли общего пользования
10.	Иные сведения	-
4. Пояснения к сведениям об уточняемом земельном участке с кадастровым номером 36:16:2201030:19 :		
1.	-	

Сведения об уточняемых земельных участках

1. Сведения о характерных точках границы уточняемого земельного участка с кадастровым номером 36:16:2201030:20 :

Система координат МСК-36, зона 1

Зона № 1

Обозначение характерных точек границ	Координаты, м				Метод определения координат	Формулы, примененные для расчета средней квадратической погрешности определения координат характерных точек границ (Mt), с подставленными в такие формулы значениями и итоговые (вычисленные) значения Mt, м	Описание закрепления точки
	содержатся в Едином государственном реестре недвижимости		определены в результате выполнения комплексных кадастровых работ				
	X	Y	X	Y			
1	2	3	4	5	6	7	8
н128У	-	-	496021.46	1325120.24	Метод спутниковых геодезических измерений (определений)	$Mt = \sqrt{(m0^2 + m1^2)}=0.10$	Закрепление отсутствует
н131У	-	-	496004.29	1325144.97	Метод спутниковых геодезических измерений (определений)	$Mt = \sqrt{(m0^2 + m1^2)}=0.10$	Закрепление отсутствует
н132У	-	-	495960.66	1325122.14	Метод спутниковых геодезических измерений (определений)	$Mt = \sqrt{(m0^2 + m1^2)}=0.10$	Закрепление отсутствует
н133У	-	-	495972.83	1325096.60	Метод спутниковых геодезических измерений (определений)	$Mt = \sqrt{(m0^2 + m1^2)}=0.10$	Закрепление отсутствует
н128У	-	-	496021.46	1325120.24	Метод спутниковых геодезических измерений (определений)	$Mt = \sqrt{(m0^2 + m1^2)}=0.10$	Закрепление отсутствует

2. Сведения о частях границ уточняемого земельного участка с кадастровым номером 36:16:2201030:20 :

Обозначение части границ		Горизонтальное проложение (S), м	Описание прохождения части границ	Сведения о согласовании местоположения границ (согласовано/спорное)
от т.	до т.			
1	2	3	4	5
н128У	н131У	30.11	-	-
н131У	н132У	49.24	-	-
н132У	н133У	28.29	-	-
н133У	н128У	54.07	-	-

3. Сведения о характеристиках уточняемого земельного участка с кадастровым номером 36:16:2201030:20 :

№ п/п	Наименование характеристики земельного участка	Значение характеристики
1	2	3
1.	Адрес земельного участка	Российская Федерация, Воронежская область, район Новоусманский, село Рогачевка, улица Ворошилова, участок 91
1.1.	Сведения о местоположении земельного участка (при отсутствии адреса) в структурированном в соответствии с федеральной информационной адресной системой виде	-
1.2.	Дополнительные сведения о местоположении земельного участка	-
2.	Площадь земельного участка ± величина погрешности определения (вычисления) площади ($P \pm \Delta P$), м ²	1500 ± 14
3.	Формула, примененная для вычисления предельной погрешности определения площади земельного участка, с подставленными значениями и итоговые (вычисленные) значения (ΔP), м ²	$\Delta P = 3.5 * Mt * \sqrt{P} = 3.5 * 0.1 * \sqrt{1500} = 14$
4.	Площадь земельного участка согласно сведениям Единого государственного реестра недвижимости (Pкад), м ²	1500
5.	Оценка расхождения P и Pкад ($P - Pкад$), м ²	-
6.	Предельные минимальный и максимальный размеры земельного участка (Pмин и Pмакс), м ²	300 5000
7.	Вид (виды) разрешенного использования	Для ведения личного подсобного хозяйства
7.1.	Дополнительные сведения об использовании земельного участка	-

8.	Кадастровый или иной государственный учетный номер (инвентарный) здания, сооружения, объекта незавершенного строительства, расположенного на земельном участке	36:16:2201030:82
9.	Сведения о земельных участках (землях общего пользования, территории общего пользования), посредством которых обеспечивается доступ	Земли общего пользования (1) Земли общего пользования
10.	Иные сведения	-
4. Пояснения к сведениям об уточняемом земельном участке с кадастровым номером 36:16:2201030:20 :		
1.	-	

Сведения об уточняемых земельных участках

1. Сведения о характерных точках границы уточняемого земельного участка с кадастровым номером 36:16:2201030:22 :

Система координат МСК-36, зона 1

Зона № 1

Обозначение характерных точек границ	Координаты, м				Метод определения координат	Формулы, примененные для расчета средней квадратической погрешности определения координат характерных точек границ (Mt), с подставленными в такие формулы значениями и итоговые (вычисленные) значения Mt, м	Описание закрепления точки
	содержатся в Едином государственном реестре недвижимости		определены в результате выполнения комплексных кадастровых работ				
	X	Y	X	Y			
1	2	3	4	5	6	7	8
18	495966.47	1325190.68	495966.47	1325190.68	Метод спутниковых геодезических измерений (определений)	$Mt = \sqrt{(m0^2 + m1^2)}=0.10$	Закрепление отсутствует
19	495921.01	1325171.92	495921.01	1325171.92	Метод спутниковых геодезических измерений (определений)	$Mt = \sqrt{(m0^2 + m1^2)}=0.10$	Закрепление отсутствует
20	495933.10	1325144.60	495933.10	1325144.60	Метод спутниковых геодезических измерений (определений)	$Mt = \sqrt{(m0^2 + m1^2)}=0.10$	Закрепление отсутствует
21	495961.62	1325155.11	495961.62	1325155.11	Метод спутниковых геодезических измерений (определений)	$Mt = \sqrt{(m0^2 + m1^2)}=0.10$	Закрепление отсутствует
22	495965.47	1325156.58	495965.47	1325156.58	Метод спутниковых геодезических измерений (определений)	$Mt = \sqrt{(m0^2 + m1^2)}=0.10$	Закрепление отсутствует
23	495978.35	1325163.24	495978.35	1325163.24	Метод спутниковых геодезических измерений (определений)	$Mt = \sqrt{(m0^2 + m1^2)}=0.10$	Закрепление отсутствует
24	495972.39	1325177.45	495972.39	1325177.45	Метод спутниковых геодезических измерений (определений)	$Mt = \sqrt{(m0^2 + m1^2)}=0.10$	Закрепление отсутствует
18	495966.47	1325190.68	495966.47	1325190.68	Метод спутниковых геодезических измерений (определений)	$Mt = \sqrt{(m0^2 + m1^2)}=0.10$	Закрепление отсутствует

2. Сведения о частях границ уточняемого земельного участка с кадастровым номером 36:16:2201030:22 :

Обозначение части границ		Горизонтальное проложение (S), м	Описание прохождения части границ	Сведения о согласовании местоположения границ (согласовано/спорное)
от т.	до т.			
1	2	3	4	5
18	19	49.18	-	-
19	20	29.88	-	-
20	21	30.39	-	-
21	22	4.12	-	-
22	23	14.50	-	-
23	24	15.41	-	-
24	18	14.49	-	-

3. Сведения о характеристиках уточняемого земельного участка с кадастровым номером 36:16:2201030:22 :

№ п/п	Наименование характеристики земельного участка	Значение характеристики
1	2	3
1.	Адрес земельного участка	Российская Федерация, Воронежская область, район Новоусманский, село Рогачевка, улица Ворошилова, участок 95
1.1.	Сведения о местоположении земельного участка (при отсутствии адреса) в структурированном в соответствии с федеральной информационной адресной системой виде	-
1.2.	Дополнительные сведения о местоположении земельного участка	-
2.	Площадь земельного участка ± величина погрешности определения (вычисления) площади (P ± ΔP), м2	1500 ± 14

3.	Формула, примененная для вычисления предельной погрешности определения площади земельного участка, с подставленными значениями и итоговые (вычисленные) значения (ΔP), м ²	$\Delta P=3.5*Mt*\sqrt{P}=3.5*0.1*\sqrt{1500}=14$
4.	Площадь земельного участка согласно сведениям Единого государственного реестра недвижимости (Ркад), м ²	1500
5.	Оценка расхождения Р и Ркад (Р - Ркад), м ²	-
6.	Предельные минимальный и максимальный размеры земельного участка (Рмин и Рмакс), м ²	300 5000
7.	Вид (виды) разрешенного использования	Для ведения личного подсобного хозяйства
7.1.	Дополнительные сведения об использовании земельного участка	-
8.	Кадастровый или иной государственный учетный номер (инвентарный) здания, сооружения, объекта незавершенного строительства, расположенного на земельном участке	36:16:2201030:80
9.	Сведения о земельных участках (землях общего пользования, территории общего пользования), посредством которых обеспечивается доступ	Земли общего пользования
10.	Иные сведения	-
4. Пояснения к сведениям об уточняемом земельном участке с кадастровым номером 36:16:2201030:22 :		
1.	-	

Сведения об уточняемых земельных участках							
1. Сведения о характерных точках границы уточняемого земельного участка с кадастровым номером 36:16:2201030:25 :							
Система координат МСК-36, зона 1							Зона № 1
Обозначение характерных точек границ	Координаты, м				Метод определения координат	Формулы, примененные для расчета средней квадратической погрешности определения координат характерных точек границ (Mt), с подставленными в такие формулы значениями и итоговые (вычисленные) значения Mt, м	Описание закрепления точки
	содержатся в Едином государственном реестре недвижимости		определены в результате выполнения комплексных кадастровых работ				
	X	Y	X	Y			
1	2	3	4	5	6	7	8
н134У	-	-	495829.51	1324913.37	Метод спутниковых геодезических измерений (определений)	$Mt = \sqrt{(m0^2 + m1^2)}=0.10$	Закрепление отсутствует
н135У	-	-	495825.93	1324947.85	Метод спутниковых геодезических измерений (определений)	$Mt = \sqrt{(m0^2 + m1^2)}=0.10$	Закрепление отсутствует
н136У	-	-	495798.38	1324947.61	Метод спутниковых геодезических измерений (определений)	$Mt = \sqrt{(m0^2 + m1^2)}=0.10$	Закрепление отсутствует
125	-	-	495795.62	1324947.69	Метод спутниковых геодезических измерений (определений)	$Mt = \sqrt{(m0^2 + m1^2)}=0.10$	Закрепление отсутствует
н137У	-	-	495783.52	1324947.00	Метод спутниковых геодезических измерений (определений)	$Mt = \sqrt{(m0^2 + m1^2)}=0.10$	Закрепление отсутствует
н138У	-	-	495752.33	1324945.84	Метод спутниковых геодезических измерений (определений)	$Mt = \sqrt{(m0^2 + m1^2)}=0.10$	Закрепление отсутствует
н139У	-	-	495754.88	1324922.73	Метод спутниковых геодезических измерений (определений)	$Mt = \sqrt{(m0^2 + m1^2)}=0.10$	Закрепление отсутствует
н140У	-	-	495771.90	1324917.04	Метод спутниковых геодезических измерений (определений)	$Mt = \sqrt{(m0^2 + m1^2)}=0.10$	Закрепление отсутствует
н141У	-	-	495796.95	1324914.89	Метод спутниковых геодезических измерений (определений)	$Mt = \sqrt{(m0^2 + m1^2)}=0.10$	Закрепление отсутствует
н134У	-	-	495829.51	1324913.37	Метод спутниковых геодезических измерений (определений)	$Mt = \sqrt{(m0^2 + m1^2)}=0.10$	Закрепление отсутствует
2. Сведения о частях границ уточняемого земельного участка с кадастровым номером 36:16:2201030:25 :							
Обозначение части границ		Горизонтальное проложение (S), м	Описание прохождения части границ	Сведения о согласовании местоположения границ (согласовано/спорное)			
от т.	до т.						
1	2	3	4	5			
н134У	н135У	34.67	-	-			
н135У	н136У	27.55	-	-			
н136У	125	2.76	-	-			
125	н137У	12.12	-	-			
н137У	н138У	31.21	-	-			
н138У	н139У	23.25	-	-			
н139У	н140У	17.95	-	-			
н140У	н141У	25.14	-	-			
н141У	н134У	32.60	-	-			
3. Сведения о характеристиках уточняемого земельного участка с кадастровым номером 36:16:2201030:25 :							
№ п/п	Наименование характеристики земельного участка			Значение характеристики			
1	2			3			
1.	Адрес земельного участка			Российская Федерация, 396321, Воронежская область, район Новоусманский, село Рогачевка, улица Спартака, дом 134			

1.1.	Сведения о местоположении земельного участка (при отсутствии адреса) в структурированном в соответствии с федеральной информационной адресной системой виде	-
1.2.	Дополнительные сведения о местоположении земельного участка	-
2.	Площадь земельного участка \pm величина погрешности определения (вычисления) площади ($P \pm \Delta P$), м ²	2291 \pm 17
3.	Формула, примененная для вычисления предельной погрешности определения площади земельного участка, с подставленными значениями и итоговые (вычисленные) значения (ΔP), м ²	$\Delta P = 3.5 * M_t * \sqrt{P} = 3.5 * 0.1 * \sqrt{2291} = 17$
4.	Площадь земельного участка согласно сведениям Единого государственного реестра недвижимости (Ркад), м ²	2200
5.	Оценка расхождения Р и Ркад ($P - P_{кад}$), м ²	91
6.	Предельные минимальный и максимальный размеры земельного участка ($R_{мин}$ и $R_{макс}$), м ²	300 5000
7.	Вид (виды) разрешенного использования	Для ведения личного подсобного хозяйства
7.1.	Дополнительные сведения об использовании земельного участка	-
8.	Кадастровый или иной государственный учетный номер (инвентарный) здания, сооружения, объекта незавершенного строительства, расположенного на земельном участке	36:16:2201030:113
9.	Сведения о земельных участках (землях общего пользования, территории общего пользования), посредством которых обеспечивается доступ	Земли общего пользования (1) Земли общего пользования
10.	Иные сведения	-
4. Пояснения к сведениям об уточняемом земельном участке с кадастровым номером 36:16:2201030:25 :		
1.	-	-

Сведения об уточняемых земельных участках							
1. Сведения о характерных точках границы уточняемого земельного участка с кадастровым номером 36:16:2201030:27 :							
Система координат МСК-36, зона 1							Зона № 1
Обозначение характерных точек границ	Координаты, м				Метод определения координат	Формулы, примененные для расчета средней квадратической погрешности определения координат характерных точек границ (Mt), с подставленными в такие формулы значениями и итоговые (вычисленные) значения Mt, м	Описание закрепления точки
	содержатся в Едином государственном реестре недвижимости		определены в результате выполнения комплексных кадастровых работ				
	X	Y	X	Y			
1	2	3	4	5	6	7	8
25	495741.76	1324911.28	495741.76	1324911.28	Метод спутниковых геодезических измерений (определений)	$Mt = \sqrt{(m0^2 + m1^2)}=0.10$	Закрепление отсутствует
26	495740.81	1324875.49	495740.81	1324875.49	Метод спутниковых геодезических измерений (определений)	$Mt = \sqrt{(m0^2 + m1^2)}=0.10$	Закрепление отсутствует
27	495740.49	1324870.05	495740.49	1324870.05	Метод спутниковых геодезических измерений (определений)	$Mt = \sqrt{(m0^2 + m1^2)}=0.10$	Закрепление отсутствует
28	495768.83	1324868.78	495768.83	1324868.78	Метод спутниковых геодезических измерений (определений)	$Mt = \sqrt{(m0^2 + m1^2)}=0.10$	Закрепление отсутствует
29	495767.62	1324762.66	495767.62	1324762.66	Метод спутниковых геодезических измерений (определений)	$Mt = \sqrt{(m0^2 + m1^2)}=0.10$	Закрепление отсутствует
30	495802.17	1324761.42	495802.17	1324761.42	Метод спутниковых геодезических измерений (определений)	$Mt = \sqrt{(m0^2 + m1^2)}=0.10$	Закрепление отсутствует
31	495798.66	1324888.36	495798.66	1324888.36	Метод спутниковых геодезических измерений (определений)	$Mt = \sqrt{(m0^2 + m1^2)}=0.10$	Закрепление отсутствует
32	495798.19	1324911.13	495798.19	1324911.13	Метод спутниковых геодезических измерений (определений)	$Mt = \sqrt{(m0^2 + m1^2)}=0.10$	Закрепление отсутствует
33	495791.73	1324911.69	495791.73	1324911.69	Метод спутниковых геодезических измерений (определений)	$Mt = \sqrt{(m0^2 + m1^2)}=0.10$	Закрепление отсутствует
34	495784.80	1324911.82	495784.80	1324911.82	Метод спутниковых геодезических измерений (определений)	$Mt = \sqrt{(m0^2 + m1^2)}=0.10$	Закрепление отсутствует
35	495763.63	1324912.06	495763.63	1324912.06	Метод спутниковых геодезических измерений (определений)	$Mt = \sqrt{(m0^2 + m1^2)}=0.10$	Закрепление отсутствует
36	495741.77	1324912.29	495741.77	1324912.29	Метод спутниковых геодезических измерений (определений)	$Mt = \sqrt{(m0^2 + m1^2)}=0.10$	Закрепление отсутствует
25	495741.76	1324911.28	495741.76	1324911.28	Метод спутниковых геодезических измерений (определений)	$Mt = \sqrt{(m0^2 + m1^2)}=0.10$	Закрепление отсутствует
2. Сведения о частях границ уточняемого земельного участка с кадастровым номером 36:16:2201030:27 :							
Обозначение части границ		Горизонтальное проложение (S), м	Описание прохождения части границ	Сведения о согласовании местоположения границ (согласовано/спорное)			
от т.	до т.						
1	2	3	4	5			
25	26	35.80	-	-			
26	27	5.45	-	-			
27	28	28.37	-	-			
28	29	106.13	-	-			

29	30	34.57	-	-
30	31	126.99	-	-
31	32	22.77	-	-
32	33	6.48	-	-
33	34	6.93	-	-
34	35	21.17	-	-
35	36	21.86	-	-
36	25	1.01	-	-

3. Сведения о характеристиках уточняемого земельного участка с кадастровым номером 36:16:2201030:27 :

№ п/п	Наименование характеристики земельного участка	Значение характеристики
1	2	3
1.	Адрес земельного участка	Российская Федерация, Воронежская область, район Новоусманский, село Рогачевка, улица Спартака, участок 115
1.1.	Сведения о местоположении земельного участка (при отсутствии адреса) в структурированном в соответствии с федеральной информационной адресной системой виде	-
1.2.	Дополнительные сведения о местоположении земельного участка	-
2.	Площадь земельного участка ± величина погрешности определения (вычисления) площади ($P \pm \Delta P$), м2	5927 ± 27
3.	Формула, примененная для вычисления предельной погрешности определения площади земельного участка, с подставленными значениями и итоговые (вычисленные) значения (ΔP), м2	$\Delta P = 3.5 * M_t * \sqrt{P} = 3.5 * 0.1 * \sqrt{5927} = 27$
4.	Площадь земельного участка согласно сведениям Единого государственного реестра недвижимости (Ркад), м2	5927
5.	Оценка расхождения P и $P_{кад}$ ($P - P_{кад}$), м2	-
6.	Предельные минимальный и максимальный размеры земельного участка ($P_{мин}$ и $P_{макс}$), м2	300 5000
7.	Вид (виды) разрешенного использования	Для ведения личного подсобного хозяйства
7.1.	Дополнительные сведения об использовании земельного участка	-
8.	Кадастровый или иной государственный учетный номер (инвентарный) здания, сооружения, объекта незавершенного строительства, расположенного на земельном участке	36:16:2201030:98
9.	Сведения о земельных участках (землях общего пользования, территории общего пользования), посредством которых обеспечивается доступ	Земли общего пользования
10.	Иные сведения	-

4. Пояснения к сведениям об уточняемом земельном участке с кадастровым номером 36:16:2201030:27 :

1.	-
----	---

Сведения об уточняемых земельных участках

1. Сведения о характерных точках границы уточняемого земельного участка с кадастровым номером 36:16:2201030:28 :

Система координат МСК-36, зона 1

Зона № 1

Обозначение характерных точек границ	Координаты, м				Метод определения координат	Формулы, примененные для расчета средней квадратической погрешности определения координат характерных точек границ (Mt), с подставленными в такие формулы значениями и итоговые (вычисленные) значения Mt, м	Описание закрепления точки
	содержатся в Едином государственном реестре недвижимости		определены в результате выполнения комплексных кадастровых работ				
	X	Y	X	Y			
1	2	3	4	5	6	7	8
25	-	-	495741.76	1324911.28	Метод спутниковых геодезических измерений (определений)	$Mt = \sqrt{(m_0^2 + m_1^2)}=0.10$	Закрепление отсутствует
н142У	-	-	495717.19	1324910.70	Метод спутниковых геодезических измерений (определений)	$Mt = \sqrt{(m_0^2 + m_1^2)}=0.10$	Закрепление отсутствует
н143У	-	-	495715.90	1324871.67	Метод спутниковых геодезических измерений (определений)	$Mt = \sqrt{(m_0^2 + m_1^2)}=0.10$	Закрепление отсутствует
н144У	-	-	495735.65	1324869.42	Метод спутниковых геодезических измерений (определений)	$Mt = \sqrt{(m_0^2 + m_1^2)}=0.10$	Закрепление отсутствует
н145У	-	-	495733.32	1324806.72	Метод спутниковых геодезических измерений (определений)	$Mt = \sqrt{(m_0^2 + m_1^2)}=0.10$	Закрепление отсутствует
н146У	-	-	495733.24	1324804.49	Метод спутниковых геодезических измерений (определений)	$Mt = \sqrt{(m_0^2 + m_1^2)}=0.10$	Закрепление отсутствует
н147У	-	-	495759.82	1324803.50	Метод спутниковых геодезических измерений (определений)	$Mt = \sqrt{(m_0^2 + m_1^2)}=0.10$	Закрепление отсутствует
н148У	-	-	495760.76	1324869.12	Метод спутниковых геодезических измерений (определений)	$Mt = \sqrt{(m_0^2 + m_1^2)}=0.10$	Закрепление отсутствует
27	-	-	495740.49	1324870.05	Метод спутниковых геодезических измерений (определений)	$Mt = \sqrt{(m_0^2 + m_1^2)}=0.10$	Закрепление отсутствует
26	-	-	495740.81	1324875.49	Метод спутниковых геодезических измерений (определений)	$Mt = \sqrt{(m_0^2 + m_1^2)}=0.10$	Закрепление отсутствует
25	-	-	495741.76	1324911.28	Метод спутниковых геодезических измерений (определений)	$Mt = \sqrt{(m_0^2 + m_1^2)}=0.10$	Закрепление отсутствует

2. Сведения о частях границ уточняемого земельного участка с кадастровым номером 36:16:2201030:28 :

Обозначение части границ		Горизонтальное проложение (S), м	Описание прохождения части границ	Сведения о согласовании местоположения границ (согласовано/спорное)
от т.	до т.			
1	2	3	4	5
25	н142У	24.58	-	-
н142У	н143У	39.05	-	-
н143У	н144У	19.88	-	-
н144У	н145У	62.74	-	-
н145У	н146У	2.23	-	-
н146У	н147У	26.60	-	-
н147У	н148У	65.63	-	-
н148У	27	20.29	-	-
27	26	5.45	-	-
26	25	35.80	-	-

3. Сведения о характеристиках уточняемого земельного участка с кадастровым номером 36:16:2201030:28 :		
№ п/п	Наименование характеристики земельного участка	Значение характеристики
1	2	3
1.	Адрес земельного участка	Российская Федерация, Воронежская область, район Новоусманский, село Рогачевка, улица Спартак, участок 113
1.1.	Сведения о местоположении земельного участка (при отсутствии адреса) в структурированном в соответствии с федеральной информационной адресной системой виде	-
1.2.	Дополнительные сведения о местоположении земельного участка	-
2.	Площадь земельного участка ± величина погрешности определения (вычисления) площади ($P \pm \Delta P$), м ²	2699 ± 18
3.	Формула, примененная для вычисления предельной погрешности определения площади земельного участка, с подставленными значениями и итоговые (вычисленные) значения (ΔP), м ²	$\Delta P = 3.5 * M_t * \sqrt{P} = 3.5 * 0.1 * \sqrt{2699} = 18$
4.	Площадь земельного участка согласно сведениям Единого государственного реестра недвижимости (Ркад), м ²	2400
5.	Оценка расхождения Р и Ркад ($P - P_{кад}$), м ²	299
6.	Предельные минимальный и максимальный размеры земельного участка (Рмин и Рмакс), м ²	300 5000
7.	Вид (виды) разрешенного использования	Для ведения личного подсобного хозяйства
7.1.	Дополнительные сведения об использовании земельного участка	-
8.	Кадастровый или иной государственный учетный номер (инвентарный) здания, сооружения, объекта незавершенного строительства, расположенного на земельном участке	36:16:2201030:97
9.	Сведения о земельных участках (землях общего пользования, территории общего пользования), посредством которых обеспечивается доступ	Земли общего пользования (1) Земли общего пользования
10.	Иные сведения	-
4. Пояснения к сведениям об уточняемом земельном участке с кадастровым номером 36:16:2201030:28 :		
1.	-	-

Сведения об уточняемых земельных участках

1. Сведения о характерных точках границы уточняемого земельного участка с кадастровым номером 36:16:2201030:29 :

Система координат МСК-36, зона 1

Зона № 1

Обозначение характерных точек границ	Координаты, м				Метод определения коор динат	Формулы, примененные для расчета средней квадратической погрешности определения координат характерных точек границ (Mt), с подставленными в такие формулы значениями и итоговые (вычисленные) значения Mt, м	Описание закрепле ния точки
	содержатся в Едином государственном реестре недвижимости		определены в результате выполнения комплексных кадастровых работ				
	X	Y	X	Y			
1	2	3	4	5	6	7	8
н149У	-	-	495705.01	1324973.99	Метод спутниковых геодезических измерений (определений)	$Mt = \sqrt{(m0^2 + m1^2)}=0.10$	Закрепление отсутствует
46	-	-	495690.27	1324973.41	Метод спутниковых геодезических измерений (определений)	$Mt = \sqrt{(m0^2 + m1^2)}=0.10$	Закрепление отсутствует
45	-	-	495690.33	1324971.91	Метод спутниковых геодезических измерений (определений)	$Mt = \sqrt{(m0^2 + m1^2)}=0.10$	Закрепление отсутствует
44	-	-	495690.42	1324969.84	Метод спутниковых геодезических измерений (определений)	$Mt = \sqrt{(m0^2 + m1^2)}=0.10$	Закрепление отсутствует
43	-	-	495690.56	1324967.61	Метод спутниковых геодезических измерений (определений)	$Mt = \sqrt{(m0^2 + m1^2)}=0.10$	Закрепление отсутствует
н150У	-	-	495690.57	1324966.76	Метод спутниковых геодезических измерений (определений)	$Mt = \sqrt{(m0^2 + m1^2)}=0.10$	Закрепление отсутствует
н151У	-	-	495690.82	1324962.40	Метод спутниковых геодезических измерений (определений)	$Mt = \sqrt{(m0^2 + m1^2)}=0.10$	Закрепление отсутствует
н152У	-	-	495691.10	1324957.40	Метод спутниковых геодезических измерений (определений)	$Mt = \sqrt{(m0^2 + m1^2)}=0.10$	Закрепление отсутствует
н153У	-	-	495691.19	1324950.35	Метод спутниковых геодезических измерений (определений)	$Mt = \sqrt{(m0^2 + m1^2)}=0.10$	Закрепление отсутствует
н154У	-	-	495691.50	1324941.77	Метод спутниковых геодезических измерений (определений)	$Mt = \sqrt{(m0^2 + m1^2)}=0.10$	Закрепление отсутствует
н155У	-	-	495691.70	1324933.83	Метод спутниковых геодезических измерений (определений)	$Mt = \sqrt{(m0^2 + m1^2)}=0.10$	Закрепление отсутствует
н156У	-	-	495691.93	1324929.82	Метод спутниковых геодезических измерений (определений)	$Mt = \sqrt{(m0^2 + m1^2)}=0.10$	Закрепление отсутствует
н157У	-	-	495691.86	1324926.19	Метод спутниковых геодезических измерений (определений)	$Mt = \sqrt{(m0^2 + m1^2)}=0.10$	Закрепление отсутствует
н158У	-	-	495705.75	1324926.01	Метод спутниковых геодезических измерений (определений)	$Mt = \sqrt{(m0^2 + m1^2)}=0.10$	Закрепление отсутствует
н149У	-	-	495705.01	1324973.99	Метод спутниковых геодезических измерений (определений)	$Mt = \sqrt{(m0^2 + m1^2)}=0.10$	Закрепление отсутствует

2. Сведения о частях границ уточняемого земельного участка с кадастровым номером 36:16:2201030:29 :				
Обозначение части границ		Горизонтальное проложение (S), м	Описание прохождения части границ	Сведения о согласовании местоположения границ (согласовано/спорное)
от т.	до т.			
1	2	3	4	5
н149У	46	14.75	-	-
46	45	1.50	-	-
45	44	2.07	-	-
44	43	2.23	-	-
43	н150У	0.85	-	-
н150У	н151У	4.37	-	-
н151У	н152У	5.01	-	-
н152У	н153У	7.05	-	-
н153У	н154У	8.59	-	-
н154У	н155У	7.94	-	-
н155У	н156У	4.02	-	-
н156У	н157У	3.63	-	-
н157У	н158У	13.89	-	-

2. Сведения о частях границ уточняемого земельного участка с кадастровым номером 36:16:2201030:29 :				
Обозначение части границ		Горизонтальное проложение (S), м	Описание прохождения части границ	Сведения о согласовании местоположения границ (согласовано/спорное)
от т.	до т.			
1	2	3	4	5
н158У	н149У	47.99	-	-

3. Сведения о характеристиках уточняемого земельного участка с кадастровым номером 36:16:2201030:29 :		
№ п/п	Наименование характеристики земельного участка	Значение характеристики
1	2	3
1.	Адрес земельного участка	Российская Федерация, Воронежская область, район Новоусманский, село Рогачевка, улица Спартака, участок 89/1
1.1.	Сведения о местоположении земельного участка (при отсутствии адреса) в структурированном в соответствии с федеральной информационной адресной системой виде	-
1.2.	Дополнительные сведения о местоположении земельного участка	-
2.	Площадь земельного участка ± величина погрешности определения (вычисления) площади ($P \pm \Delta P$), м ²	675 ± 9
3.	Формула, примененная для вычисления предельной погрешности определения площади земельного участка, с подставленными значениями и итоговые (вычисленные) значения (ΔP), м ²	$\Delta P = 3.5 * M_t * \sqrt{P} = 3.5 * 0.1 * \sqrt{675} = 9$
4.	Площадь земельного участка согласно сведениям Единого государственного реестра недвижимости (Ркад), м ²	500
5.	Оценка расхождения Р и Ркад ($P - P_{кад}$), м ²	175
6.	Предельные минимальный и максимальный размеры земельного участка ($R_{мин}$ и $R_{макс}$), м ²	300 5000
7.	Вид (виды) разрешенного использования	Для ведения личного подсобного хозяйства
7.1.	Дополнительные сведения об использовании земельного участка	-
8.	Кадастровый или иной государственный учетный номер (инвентарный) здания, сооружения, объекта незавершенного строительства, расположенного на земельном участке	36:16:2201026:316
9.	Сведения о земельных участках (землях общего пользования, территории общего пользования), посредством которых обеспечивается доступ	Земли общего пользования (1) Земли общего пользования
10.	Иные сведения	-

4. Пояснения к сведениям об уточняемом земельном участке с кадастровым номером 36:16:2201030:29 :	
1.	-

Сведения об уточняемых земельных участках							
1. Сведения о характерных точках границы уточняемого земельного участка с кадастровым номером 36:16:2201030:30 :							
Система координат МСК-36, зона 1							Зона № 1
Обозначение характерных точек границ	Координаты, м				Метод определения координат	Формулы, примененные для расчета средней квадратической погрешности определения координат характерных точек границ (Mt), с подставленными в такие формулы значениями и итоговые (вычисленные) значения Mt, м	Описание закрепления точки
	содержатся в Едином государственном реестре недвижимости		определены в результате выполнения комплексных кадастровых работ				
	X	Y	X	Y			
1	2	3	4	5	6	7	8
н159У	-	-	495717.62	1324925.85	Метод спутниковых геодезических измерений (определений)	$Mt = \sqrt{(m0^2 + m1^2)}=0.10$	Закрепление отсутствует
н160У	-	-	495717.54	1324935.41	Метод спутниковых геодезических измерений (определений)	$Mt = \sqrt{(m0^2 + m1^2)}=0.10$	Закрепление отсутствует
165	-	-	495718.33	1324954.54	Метод спутниковых геодезических измерений (определений)	$Mt = \sqrt{(m0^2 + m1^2)}=0.10$	Закрепление отсутствует
н161У	-	-	495717.71	1324961.67	Метод спутниковых геодезических измерений (определений)	$Mt = \sqrt{(m0^2 + m1^2)}=0.10$	Закрепление отсутствует
н162У	-	-	495717.66	1324974.49	Метод спутниковых геодезических измерений (определений)	$Mt = \sqrt{(m0^2 + m1^2)}=0.10$	Закрепление отсутствует
н149У	-	-	495705.01	1324973.99	Метод спутниковых геодезических измерений (определений)	$Mt = \sqrt{(m0^2 + m1^2)}=0.10$	Закрепление отсутствует
н158У	-	-	495705.75	1324926.01	Метод спутниковых геодезических измерений (определений)	$Mt = \sqrt{(m0^2 + m1^2)}=0.10$	Закрепление отсутствует
н159У	-	-	495717.62	1324925.85	Метод спутниковых геодезических измерений (определений)	$Mt = \sqrt{(m0^2 + m1^2)}=0.10$	Закрепление отсутствует
2. Сведения о частях границ уточняемого земельного участка с кадастровым номером 36:16:2201030:30 :							
Обозначение части границ		Горизонтальное проложение (S), м	Описание прохождения части границ	Сведения о согласовании местоположения границ (согласовано/спорное)			
от т.	до т.						
1	2	3	4	5			
н159У	н160У	9.56	-	-			
н160У	165	19.15	-	-			
165	н161У	7.16	-	-			
н161У	н162У	12.82	-	-			
н162У	н149У	12.66	-	-			
н149У	н158У	47.99	-	-			
н158У	н159У	11.87	-	-			
3. Сведения о характеристиках уточняемого земельного участка с кадастровым номером 36:16:2201030:30 :							
№ п/п	Наименование характеристики земельного участка			Значение характеристики			
1	2			3			
1.	Адрес земельного участка			Российская Федерация, Воронежская область, район Новоусманский, село Рогачевка, улица Степная, участок 86/2			
1.1.	Сведения о местоположении земельного участка (при отсутствии адреса) в структурированном в соответствии с федеральной информационной адресной системой виде			-			
1.2.	Дополнительные сведения о местоположении земельного участка			-			
2.	Площадь земельного участка ± величина погрешности определения (вычисления) площади (P ± ΔP), м2			601 ± 9			

3.	Формула, примененная для вычисления предельной погрешности определения площади земельного участка, с подставленными значениями и итоговые (вычисленные) значения (ΔP), м ²	$\Delta P = 3.5 * M_t * \sqrt{P} = 3.5 * 0.1 * \sqrt{601} = 9$
4.	Площадь земельного участка согласно сведениям Единого государственного реестра недвижимости (Ркад), м ²	500
5.	Оценка расхождения Р и Ркад (Р - Ркад), м ²	101
6.	Предельные минимальный и максимальный размеры земельного участка (Рмин и Рмакс), м ²	300 5000
7.	Вид (виды) разрешенного использования	Для ведения личного подсобного хозяйства
7.1.	Дополнительные сведения об использовании земельного участка	-
8.	Кадастровый или иной государственный учетный номер (инвентарный) здания, сооружения, объекта незавершенного строительства, расположенного на земельном участке	36:16:2201026:316
9.	Сведения о земельных участках (землях общего пользования, территории общего пользования), посредством которых обеспечивается доступ	Земли общего пользования (1) Земли общего пользования
10.	Иные сведения	-
4. Пояснения к сведениям об уточняемом земельном участке с кадастровым номером 36:16:2201030:30 :		
1.	-	

Сведения об уточняемых земельных участках

1. Сведения о характерных точках границы уточняемого земельного участка с кадастровым номером 36:16:2201030:31 :

Система координат МСК-36, зона 1

Зона № 1

Обозначение характерных точек границ	Координаты, м				Метод определения координат	Формулы, примененные для расчета средней квадратической погрешности определения координат характерных точек границ (Mt), с подставленными в такие формулы значениями и итоговые (вычисленные) значения Mt, м	Описание закрепления точки
	содержатся в Едином государственном реестре недвижимости		определены в результате выполнения комплексных кадастровых работ				
	X	Y	X	Y			
1	2	3	4	5	6	7	8
37	495692.21	1324929.87	-	-	Метод спутниковых геодезических измерений (определений)	$Mt = \sqrt{(m0^2 + m1^2)}=0.10$	-
н156У	-	-	495691.93	1324929.82	Метод спутниковых геодезических измерений (определений)	$Mt = \sqrt{(m0^2 + m1^2)}=0.10$	Закрепление отсутствует
38	495691.93	1324934.44	-	-	Метод спутниковых геодезических измерений (определений)	$Mt = \sqrt{(m0^2 + m1^2)}=0.10$	-
н155У	-	-	495691.70	1324933.83	Метод спутниковых геодезических измерений (определений)	$Mt = \sqrt{(m0^2 + m1^2)}=0.10$	Закрепление отсутствует
39	495691.65	1324941.64	-	-	Метод спутниковых геодезических измерений (определений)	$Mt = \sqrt{(m0^2 + m1^2)}=0.10$	-
н154У	-	-	495691.50	1324941.77	Метод спутниковых геодезических измерений (определений)	$Mt = \sqrt{(m0^2 + m1^2)}=0.10$	Закрепление отсутствует
н153У	-	-	495691.19	1324950.35	Метод спутниковых геодезических измерений (определений)	$Mt = \sqrt{(m0^2 + m1^2)}=0.10$	Закрепление отсутствует
40	495691.28	1324957.28	-	-	Метод спутниковых геодезических измерений (определений)	$Mt = \sqrt{(m0^2 + m1^2)}=0.10$	-
н152У	-	-	495691.10	1324957.40	Метод спутниковых геодезических измерений (определений)	$Mt = \sqrt{(m0^2 + m1^2)}=0.10$	Закрепление отсутствует
41	495691.03	1324963.26	-	-	Метод спутниковых геодезических измерений (определений)	$Mt = \sqrt{(m0^2 + m1^2)}=0.10$	-
н151У	-	-	495690.82	1324962.40	Метод спутниковых геодезических измерений (определений)	$Mt = \sqrt{(m0^2 + m1^2)}=0.10$	Закрепление отсутствует
42	495690.78	1324966.80	-	-	Метод спутниковых геодезических измерений (определений)	$Mt = \sqrt{(m0^2 + m1^2)}=0.10$	-
н150У	-	-	495690.57	1324966.76	Метод спутниковых геодезических измерений (определений)	$Mt = \sqrt{(m0^2 + m1^2)}=0.10$	Закрепление отсутствует
43	495690.56	1324967.61	495690.56	1324967.61	Метод спутниковых геодезических измерений (определений)	$Mt = \sqrt{(m0^2 + m1^2)}=0.10$	Закрепление отсутствует
44	495690.42	1324969.84	495690.42	1324969.84	Метод спутниковых геодезических измерений (определений)	$Mt = \sqrt{(m0^2 + m1^2)}=0.10$	Закрепление отсутствует
45	495690.33	1324971.91	495690.33	1324971.91	Метод спутниковых геодезических измерений (определений)	$Mt = \sqrt{(m0^2 + m1^2)}=0.10$	Закрепление отсутствует

					измерений (определений)		
46	495690.27	1324973.41	495690.27	1324973.41	Метод спутниковых геодезических измерений (определений)	$Mt = \sqrt{(m0^2 + m1^2)}=0.10$	Закрепление отсутствует
47	495689.96	1324973.42	495689.96	1324973.42	Метод спутниковых геодезических измерений (определений)	$Mt = \sqrt{(m0^2 + m1^2)}=0.10$	Закрепление отсутствует
48	495689.67	1324975.26	495689.67	1324975.26	Метод спутниковых геодезических измерений (определений)	$Mt = \sqrt{(m0^2 + m1^2)}=0.10$	Закрепление отсутствует
49	495686.83	1324975.20	495686.83	1324975.20	Метод спутниковых геодезических измерений (определений)	$Mt = \sqrt{(m0^2 + m1^2)}=0.10$	Закрепление отсутствует
50	495668.39	1324974.56	495668.39	1324974.56	Метод спутниковых геодезических измерений (определений)	$Mt = \sqrt{(m0^2 + m1^2)}=0.10$	Закрепление отсутствует
51	495668.71	1324970.41	-	-	Метод спутниковых геодезических измерений (определений)	$Mt = \sqrt{(m0^2 + m1^2)}=0.10$	-
52	495668.57	1324961.67	-	-	Метод спутниковых геодезических измерений (определений)	$Mt = \sqrt{(m0^2 + m1^2)}=0.10$	-
н163У	-	-	495668.35	1324965.45	Метод спутниковых геодезических измерений (определений)	$Mt = \sqrt{(m0^2 + m1^2)}=0.10$	Закрепление отсутствует
53	495668.63	1324948.43	-	-	Метод спутниковых геодезических измерений (определений)	$Mt = \sqrt{(m0^2 + m1^2)}=0.10$	-
н164У	-	-	495668.31	1324953.38	Метод спутниковых геодезических измерений (определений)	$Mt = \sqrt{(m0^2 + m1^2)}=0.10$	Закрепление отсутствует
н165У	-	-	495668.41	1324934.80	Метод спутниковых геодезических измерений (определений)	$Mt = \sqrt{(m0^2 + m1^2)}=0.10$	Закрепление отсутствует
54	495668.58	1324927.62	495668.58	1324927.62	Метод спутниковых геодезических измерений (определений)	$Mt = \sqrt{(m0^2 + m1^2)}=0.10$	Закрепление отсутствует
55	495668.50	1324926.52	495668.50	1324926.52	Метод спутниковых геодезических измерений (определений)	$Mt = \sqrt{(m0^2 + m1^2)}=0.10$	Закрепление отсутствует
56	495692.14	1324926.22	-	-	Метод спутниковых геодезических измерений (определений)	$Mt = \sqrt{(m0^2 + m1^2)}=0.10$	-
н157У	-	-	495691.86	1324926.19	Метод спутниковых геодезических измерений (определений)	$Mt = \sqrt{(m0^2 + m1^2)}=0.10$	Закрепление отсутствует
37	495692.21	1324929.87	-	-	Метод спутниковых геодезических измерений (определений)	$Mt = \sqrt{(m0^2 + m1^2)}=0.10$	-

2. Сведения о частях границ уточняемого земельного участка с кадастровым номером 36:16:2201030:31 :

Обозначение части границ		Горизонтальное положение (S), м	Описание прохождения части границ	Сведения о согласовании местоположения границ (согласовано/спорное)
от т.	до т.			
1	2	3	4	5
н156У	н155У	4.02	-	-
н155У	н154У	7.94	-	-
н154У	н153У	8.59	-	-
н153У	н152У	7.05	-	-
н152У	н151У	5.01	-	-
н151У	н150У	4.37	-	-

н150У	43	0.85	-	-
43	44	2.23	-	-
44	45	2.07	-	-
45	46	1.50	-	-
46	47	0.31	-	-
47	48	1.86	-	-
48	49	2.84	-	-
49	50	18.45	-	-
50	н163У	9.11	-	-
н163У	н164У	12.07	-	-
н164У	н165У	18.58	-	-
н165У	54	7.18	-	-
54	55	1.10	-	-
55	н157У	23.36	-	-
н157У	н156У	3.63	-	-

3. Сведения о характеристиках уточняемого земельного участка с кадастровым номером 36:16:2201030:31 :

№ п/п	Наименование характеристики земельного участка	Значение характеристики
1	2	3
1.	Адрес земельного участка	Российская Федерация, Воронежская область, район Новоусманский, село Рогачевка, улица Степная, участок 84
1.1.	Сведения о местоположении земельного участка (при отсутствии адреса) в структурированном в соответствии с федеральной информационной адресной системой виде	-
1.2.	Дополнительные сведения о местоположении земельного участка	-
2.	Площадь земельного участка ± величина погрешности определения (вычисления) площади ($P \pm \Delta P$), м ²	1107 ± 12
3.	Формула, примененная для вычисления предельной погрешности определения площади земельного участка, с подставленными значениями и итоговые (вычисленные) значения (ΔP), м ²	$\Delta P = 3.5 * M_t * \sqrt{P} = 3.5 * 0.1 * \sqrt{1107} = 12$
4.	Площадь земельного участка согласно сведениям Единого государственного реестра недвижимости (Ркад), м ²	1105
5.	Оценка расхождения Р и Ркад ($P - P_{кад}$), м ²	2
6.	Предельные минимальный и максимальный размеры земельного участка ($P_{мин}$ и $P_{макс}$), м ²	300 5000
7.	Вид (виды) разрешенного использования	Для ведения личного подсобного хозяйства
7.1.	Дополнительные сведения об использовании земельного участка	-
8.	Кадастровый или иной государственный учетный номер (инвентарный) здания, сооружения, объекта незавершенного строительства, расположенного на земельном участке	36:16:2201030:92
9.	Сведения о земельных участках (землях общего пользования, территории общего пользования), посредством которых обеспечивается доступ	Земли общего пользования
10.	Иные сведения	-

4. Пояснения к сведениям об уточняемом земельном участке с кадастровым номером 36:16:2201030:31 :

1.	-
----	---

Сведения об уточняемых земельных участках

1. Сведения о характерных точках границы уточняемого земельного участка с кадастровым номером 36:16:2201030:32 :

Система координат МСК-36, зона 1

Зона № 1

Обозначение характерных точек границ	Координаты, м				Метод определения коор динат	Формулы, примененные для расчета средней квадратической погрешности определения координат характерных точек границ (Mt), с подставленными в такие формулы значениями и итоговые (вычисленные) значения Mt, м	Описание закрепле ния точки
	содержатся в Едином государственном реестре недвижимости		определены в результате выполнения комплексных кадастровых работ				
	X	Y	X	Y			
1	2	3	4	5	6	7	8
н143У	-	-	495715.90	1324871.67	Метод спутниковых геодезических измерений (определений)	$Mt = \sqrt{(m0^2 + m1^2)}=0.10$	Закрепление отсутствует
н166У	-	-	495716.97	1324904.11	Метод спутниковых геодезических измерений (определений)	$Mt = \sqrt{(m0^2 + m1^2)}=0.10$	Закрепление отсутствует
н167У	-	-	495709.80	1324904.10	Метод спутниковых геодезических измерений (определений)	$Mt = \sqrt{(m0^2 + m1^2)}=0.10$	Закрепление отсутствует
н168У	-	-	495709.82	1324911.47	Метод спутниковых геодезических измерений (определений)	$Mt = \sqrt{(m0^2 + m1^2)}=0.10$	Закрепление отсутствует
н169У	-	-	495691.90	1324911.74	Метод спутниковых геодезических измерений (определений)	$Mt = \sqrt{(m0^2 + m1^2)}=0.10$	Закрепление отсутствует
н170У	-	-	495691.82	1324910.54	Метод спутниковых геодезических измерений (определений)	$Mt = \sqrt{(m0^2 + m1^2)}=0.10$	Закрепление отсутствует
н171У	-	-	495691.62	1324887.29	Метод спутниковых геодезических измерений (определений)	$Mt = \sqrt{(m0^2 + m1^2)}=0.10$	Закрепление отсутствует
н172У	-	-	495691.87	1324871.46	Метод спутниковых геодезических измерений (определений)	$Mt = \sqrt{(m0^2 + m1^2)}=0.10$	Закрепление отсутствует
58	-	-	495704.05	1324871.04	Метод спутниковых геодезических измерений (определений)	$Mt = \sqrt{(m0^2 + m1^2)}=0.10$	Закрепление отсутствует
57	-	-	495710.74	1324870.74	Метод спутниковых геодезических измерений (определений)	$Mt = \sqrt{(m0^2 + m1^2)}=0.10$	Закрепление отсутствует
н173У	-	-	495709.93	1324826.69	Метод спутниковых геодезических измерений (определений)	$Mt = \sqrt{(m0^2 + m1^2)}=0.10$	Закрепление отсутствует
н174У	-	-	495709.24	1324807.67	Метод спутниковых геодезических измерений (определений)	$Mt = \sqrt{(m0^2 + m1^2)}=0.10$	Закрепление отсутствует
н145У	-	-	495733.32	1324806.72	Метод спутниковых геодезических измерений (определений)	$Mt = \sqrt{(m0^2 + m1^2)}=0.10$	Закрепление отсутствует
н144У	-	-	495735.65	1324869.42	Метод спутниковых геодезических измерений (определений)	$Mt = \sqrt{(m0^2 + m1^2)}=0.10$	Закрепление отсутствует
н143У	-	-	495715.90	1324871.67	Метод спутниковых геодезических измерений (определений)	$Mt = \sqrt{(m0^2 + m1^2)}=0.10$	Закрепление отсутствует

2. Сведения о частях границ уточняемого земельного участка с кадастровым номером 36:16:2201030:32 :				
Обозначение части границ		Горизонтальное проложение (S), м	Описание прохождения части границ	Сведения о согласовании местоположения границ (согласовано/спорное)
от т.	до т.			
1	2	3	4	5
н143У	н166У	32.46	-	-
н166У	н167У	7.17	-	-
н167У	н168У	7.37	-	-
н168У	н169У	17.92	-	-
н169У	н170У	1.20	-	-
н170У	н171У	23.25	-	-
н171У	н172У	15.83	-	-
н172У	58	12.19	-	-
58	57	6.70	-	-
57	н173У	44.06	-	-
н173У	н174У	19.03	-	-
н174У	н145У	24.10	-	-
н145У	н144У	62.74	-	-
н144У	н143У	19.88	-	-
3. Сведения о характеристиках уточняемого земельного участка с кадастровым номером 36:16:2201030:32 :				
№ п/п	Наименование характеристики земельного участка	Значение характеристики		
1	2	3		
1.	Адрес земельного участка	Российская Федерация, Воронежская область, район Новоусманский, село Рогачевка, улица Спартака, участок 111		
1.1.	Сведения о местоположении земельного участка (при отсутствии адреса) в структурированном в соответствии с федеральной информационной адресной системой виде	-		
1.2.	Дополнительные сведения о местоположении земельного участка	-		
2.	Площадь земельного участка ± величина погрешности определения (вычисления) площади ($P \pm \Delta P$), м ²	2500 ± 18		
3.	Формула, примененная для вычисления предельной погрешности определения площади земельного участка, с подставленными значениями и итоговые (вычисленные) значения (ΔP), м ²	$\Delta P = 3.5 * M_t * \sqrt{P} = 3.5 * 0.1 * \sqrt{2500} = 18$		
4.	Площадь земельного участка согласно сведениям Единого государственного реестра недвижимости (Ркад), м ²	2200		
5.	Оценка расхождения P и Ркад (P - Ркад), м ²	300		
6.	Предельные минимальный и максимальный размеры земельного участка (Рмин и Рмакс), м ²	300 5000		
7.	Вид (виды) разрешенного использования	Для ведения личного подсобного хозяйства		
7.1.	Дополнительные сведения об использовании земельного участка	-		
8.	Кадастровый или иной государственный учетный номер (инвентарный) здания, сооружения, объекта незавершенного строительства, расположенного на земельном участке	36:16:2201030:100		
9.	Сведения о земельных участках (землях общего пользования, территории общего пользования), посредством которых обеспечивается доступ	Земли общего пользования (1) Земли общего пользования		
10.	Иные сведения	-		
4. Пояснения к сведениям об уточняемом земельном участке с кадастровым номером 36:16:2201030:32 :				
1.	-			

Сведения об уточняемых земельных участках

1. Сведения о характерных точках границы уточняемого земельного участка
с кадастровым номером 36:16:2201030:33 :

Система координат МСК-36, зона 1

Зона № 1

Обозначение характерных точек границ	Координаты, м				Метод определения коор- динат	Формулы, примененные для расчета средней квадратической погрешности определения координат характерных точек границ (Mt), с подставленными в такие формулы значениями и итоговые (вычисленные) значения Mt, м	Описание закрепле- ния точки
	содержатся в Едином государственном реестре недвижимости		определены в результате выполнения комплексных кадастровых работ				
	X	Y	X	Y			
1	2	3	4	5	6	7	8
57	495710.74	1324870.74	495710.74	1324870.74	Метод спутниковых геодезических измерений (определений)	$Mt = \sqrt{(m^0)^2 + m^1^2} = 0.10$	Закрепление отсутствует
58	495704.05	1324871.04	495704.05	1324871.04	Метод спутниковых геодезических измерений (определений)	$Mt = \sqrt{(m^0)^2 + m^1^2} = 0.10$	Закрепление отсутствует
59	495691.79	1324870.76	-	-	Метод спутниковых геодезических измерений (определений)	$Mt = \sqrt{(m^0)^2 + m^1^2} = 0.10$	-
n172У	-	-	495691.87	1324871.46	Метод спутниковых геодезических измерений (определений)	$Mt = \sqrt{(m^0)^2 + m^1^2} = 0.10$	Закрепление отсутствует
60	495690.84	1324887.40	-	-	Метод спутниковых геодезических измерений (определений)	$Mt = \sqrt{(m^0)^2 + m^1^2} = 0.10$	-
n171У	-	-	495691.62	1324887.29	Метод спутниковых геодезических измерений (определений)	$Mt = \sqrt{(m^0)^2 + m^1^2} = 0.10$	Закрепление отсутствует
61	495691.12	1324911.01	-	-	Метод спутниковых геодезических измерений (определений)	$Mt = \sqrt{(m^0)^2 + m^1^2} = 0.10$	-
n170У	-	-	495691.82	1324910.54	Метод спутниковых геодезических измерений (определений)	$Mt = \sqrt{(m^0)^2 + m^1^2} = 0.10$	Закрепление отсутствует
62	495691.13	1324912.01	-	-	Метод спутниковых геодезических измерений (определений)	$Mt = \sqrt{(m^0)^2 + m^1^2} = 0.10$	-
n169У	-	-	495691.90	1324911.74	Метод спутниковых геодезических измерений (определений)	$Mt = \sqrt{(m^0)^2 + m^1^2} = 0.10$	Закрепление отсутствует
n175У	-	-	495682.90	1324911.95	Метод спутниковых геодезических измерений (определений)	$Mt = \sqrt{(m^0)^2 + m^1^2} = 0.10$	Закрепление отсутствует
63	495667.29	1324913.37	495667.29	1324913.37	Метод спутниковых геодезических измерений (определений)	$Mt = \sqrt{(m^0)^2 + m^1^2} = 0.10$	Закрепление отсутствует
64	495666.96	1324905.88	495666.96	1324905.88	Метод спутниковых геодезических измерений (определений)	$Mt = \sqrt{(m^0)^2 + m^1^2} = 0.10$	Закрепление отсутствует
65	495666.74	1324895.89	495666.74	1324895.89	Метод спутниковых геодезических измерений (определений)	$Mt = \sqrt{(m^0)^2 + m^1^2} = 0.10$	Закрепление отсутствует
66	495666.72	1324890.36	495666.72	1324890.36	Метод спутниковых геодезических измерений (определений)	$Mt = \sqrt{(m^0)^2 + m^1^2} = 0.10$	Закрепление отсутствует
67	495665.98	1324886.42	495665.98	1324886.42	Метод спутниковых геодезических	$Mt = \sqrt{(m^0)^2 + m^1^2} = 0.10$	Закрепление отсутствует

					измерений (определений)		
68	495665.62	1324880.21	495665.62	1324880.21	Метод спутниковых геодезических измерений (определений)	$Mt = \sqrt{(m0^2 + m1^2)}=0.10$	Закрепление отсутствует
69	495666.03	1324870.82	495666.03	1324870.82	Метод спутниковых геодезических измерений (определений)	$Mt = \sqrt{(m0^2 + m1^2)}=0.10$	Закрепление отсутствует
70	495684.71	1324869.92	495684.71	1324869.92	Метод спутниковых геодезических измерений (определений)	$Mt = \sqrt{(m0^2 + m1^2)}=0.10$	Закрепление отсутствует
н176У	-	-	495682.25	1324824.20	Метод спутниковых геодезических измерений (определений)	$Mt = \sqrt{(m0^2 + m1^2)}=0.10$	Закрепление отсутствует
71	495681.12	1324803.13	495681.12	1324803.13	Метод спутниковых геодезических измерений (определений)	$Mt = \sqrt{(m0^2 + m1^2)}=0.10$	Закрепление отсутствует
72	495707.34	1324799.22	495707.34	1324799.22	Метод спутниковых геодезических измерений (определений)	$Mt = \sqrt{(m0^2 + m1^2)}=0.10$	Закрепление отсутствует
н177У	-	-	495708.73	1324799.08	Метод спутниковых геодезических измерений (определений)	$Mt = \sqrt{(m0^2 + m1^2)}=0.10$	Закрепление отсутствует
н174У	-	-	495709.24	1324807.67	Метод спутниковых геодезических измерений (определений)	$Mt = \sqrt{(m0^2 + m1^2)}=0.10$	Закрепление отсутствует
73	495709.04	1324826.19	-	-	Метод спутниковых геодезических измерений (определений)	$Mt = \sqrt{(m0^2 + m1^2)}=0.10$	-
н173У	-	-	495709.93	1324826.69	Метод спутниковых геодезических измерений (определений)	$Mt = \sqrt{(m0^2 + m1^2)}=0.10$	Закрепление отсутствует
57	495710.74	1324870.74	495710.74	1324870.74	Метод спутниковых геодезических измерений (определений)	$Mt = \sqrt{(m0^2 + m1^2)}=0.10$	Закрепление отсутствует

**2. Сведения о частях границ уточняемого земельного участка
с кадастровым номером 36:16:2201030:33 :**

Обозначение части границ		Горизонтальное положение (S), м	Описание прохождения части границ	Сведения о согласовании местоположения границ (согласовано/спорное)
от т.	до т.			
1	2	3	4	5
57	58	6.70	-	-
58	н172У	12.19	-	-
н172У	н171У	15.83	-	-
н171У	н170У	23.25	-	-
н170У	н169У	1.20	-	-
н169У	н175У	9.00	-	-
н175У	63	15.67	-	-
63	64	7.50	-	-
64	65	9.99	-	-
65	66	5.53	-	-
66	67	4.01	-	-
67	68	6.22	-	-
68	69	9.40	-	-
69	70	18.70	-	-
70	н176У	45.79	-	-
н176У	71	21.10	-	-
71	72	26.51	-	-
72	н177У	1.40	-	-
н177У	н174У	8.61	-	-
н174У	н173У	19.03	-	-
н173У	57	44.06	-	-

3. Сведения о характеристиках уточняемого земельного участка с кадастровым номером 36:16:2201030:33 :		
№ п/п	Наименование характеристики земельного участка	Значение характеристики
1	2	3
1.	Адрес земельного участка	Российская Федерация, Воронежская область, район Новоусманский, село Рогачевка, улица Спартак, участок 109
1.1.	Сведения о местоположении земельного участка (при отсутствии адреса) в структурированном в соответствии с федеральной информационной адресной системой виде	-
1.2.	Дополнительные сведения о местоположении земельного участка	-
2.	Площадь земельного участка ± величина погрешности определения (вычисления) площади ($P \pm \Delta P$), м ²	2957 ± 19
3.	Формула, примененная для вычисления предельной погрешности определения площади земельного участка, с подставленными значениями и итоговые (вычисленные) значения (ΔP), м ²	$\Delta P = 3.5 * M_t * \sqrt{P} = 3.5 * 0.1 * \sqrt{2957} = 19$
4.	Площадь земельного участка согласно сведениям Единого государственного реестра недвижимости (Ркад), м ²	2883
5.	Оценка расхождения Р и Ркад ($P - P_{кад}$), м ²	74
6.	Предельные минимальный и максимальный размеры земельного участка (Рмин и Рмакс), м ²	300 5000
7.	Вид (виды) разрешенного использования	Для ведения личного подсобного хозяйства
7.1.	Дополнительные сведения об использовании земельного участка	-
8.	Кадастровый или иной государственный учетный номер (инвентарный) здания, сооружения, объекта незавершенного строительства, расположенного на земельном участке	-
9.	Сведения о земельных участках (землях общего пользования, территории общего пользования), посредством которых обеспечивается доступ	Земли общего пользования
10.	Иные сведения	-
4. Пояснения к сведениям об уточняемом земельном участке с кадастровым номером 36:16:2201030:33 :		
1.	-	-

Сведения об уточняемых земельных участках

1. Сведения о характерных точках границы уточняемого земельного участка с кадастровым номером 36:16:2201030:34 :

Система координат МСК-36, зона 1

Зона № 1

Обозначение характерных точек границ	Координаты, м				Метод определения координат	Формулы, примененные для расчета средней квадратической погрешности определения координат характерных точек границ (Mt), с подставленными в такие формулы значениями и итоговые (вычисленные) значения Mt, м	Описание закрепления точки
	содержатся в Едином государственном реестре недвижимости		определены в результате выполнения комплексных кадастровых работ				
	X	Y	X	Y			
1	2	3	4	5	6	7	8
63	-	-	495667.29	1324913.37	Метод спутниковых геодезических измерений (определений)	$Mt = \sqrt{(m_0^2 + m_1^2)}=0.10$	Закрепление отсутствует
н178У	-	-	495641.37	1324912.95	Метод спутниковых геодезических измерений (определений)	$Mt = \sqrt{(m_0^2 + m_1^2)}=0.10$	Закрепление отсутствует
н179У	-	-	495639.64	1324866.32	Метод спутниковых геодезических измерений (определений)	$Mt = \sqrt{(m_0^2 + m_1^2)}=0.10$	Закрепление отсутствует
н180У	-	-	495652.97	1324863.04	Метод спутниковых геодезических измерений (определений)	$Mt = \sqrt{(m_0^2 + m_1^2)}=0.10$	Закрепление отсутствует
н33У	-	-	495653.09	1324850.28	Метод спутниковых геодезических измерений (определений)	$Mt = \sqrt{(m_0^2 + m_1^2)}=0.10$	Закрепление отсутствует
н28У	-	-	495653.02	1324841.59	Метод спутниковых геодезических измерений (определений)	$Mt = \sqrt{(m_0^2 + m_1^2)}=0.10$	Закрепление отсутствует
н27У	-	-	495652.90	1324826.50	Метод спутниковых геодезических измерений (определений)	$Mt = \sqrt{(m_0^2 + m_1^2)}=0.10$	Закрепление отсутствует
н181У	-	-	495652.98	1324826.49	Метод спутниковых геодезических измерений (определений)	$Mt = \sqrt{(m_0^2 + m_1^2)}=0.10$	Закрепление отсутствует
н176У	-	-	495682.25	1324824.20	Метод спутниковых геодезических измерений (определений)	$Mt = \sqrt{(m_0^2 + m_1^2)}=0.10$	Закрепление отсутствует
70	-	-	495684.71	1324869.92	Метод спутниковых геодезических измерений (определений)	$Mt = \sqrt{(m_0^2 + m_1^2)}=0.10$	Закрепление отсутствует
69	-	-	495666.03	1324870.82	Метод спутниковых геодезических измерений (определений)	$Mt = \sqrt{(m_0^2 + m_1^2)}=0.10$	Закрепление отсутствует
68	-	-	495665.62	1324880.21	Метод спутниковых геодезических измерений (определений)	$Mt = \sqrt{(m_0^2 + m_1^2)}=0.10$	Закрепление отсутствует
67	-	-	495665.98	1324886.42	Метод спутниковых геодезических измерений (определений)	$Mt = \sqrt{(m_0^2 + m_1^2)}=0.10$	Закрепление отсутствует
66	-	-	495666.72	1324890.36	Метод спутниковых геодезических измерений (определений)	$Mt = \sqrt{(m_0^2 + m_1^2)}=0.10$	Закрепление отсутствует
65	-	-	495666.74	1324895.89	Метод спутниковых геодезических измерений (определений)	$Mt = \sqrt{(m_0^2 + m_1^2)}=0.10$	Закрепление отсутствует
64	-	-	495666.96	1324905.88	Метод спутниковых геодезических измерений (определений)	$Mt = \sqrt{(m_0^2 + m_1^2)}=0.10$	Закрепление отсутствует

					измерений (определений)		
63	-	-	495667.29	1324913.37	Метод спутниковых геодезических измерений (определений)	$Mt = \sqrt{(m0^2 + m1^2)}=0.10$	Закрепление отсутствует

2. Сведения о частях границ уточняемого земельного участка с кадастровым номером 36:16:2201030:34 :

Обозначение части границ		Горизонтальное положение (S), м	Описание прохождения части границ	Сведения о согласовании местоположения границ (согласовано/спорное)
от т.	до т.			
1	2	3	4	5
63	н178У	25.92	-	-
н178У	н179У	46.66	-	-
н179У	н180У	13.73	-	-
н180У	н33У	12.76	-	-
н33У	н28У	8.69	-	-
н28У	н27У	15.09	-	-
н27У	н181У	0.08	-	-
н181У	н176У	29.36	-	-
н176У	70	45.79	-	-
70	69	18.70	-	-
69	68	9.40	-	-
68	67	6.22	-	-
67	66	4.01	-	-
66	65	5.53	-	-
65	64	9.99	-	-
64	63	7.50	-	-

3. Сведения о характеристиках уточняемого земельного участка с кадастровым номером 36:16:2201030:34 :

№ п/п	Наименование характеристики земельного участка	Значение характеристики
1	2	3
1.	Адрес земельного участка	Российская Федерация, 396321, Воронежская область, район Новоусманский, село Рогачевка, улица Спартак, дом 107
1.1.	Сведения о местоположении земельного участка (при отсутствии адреса) в структурированном в соответствии с федеральной информационной адресной системой виде	-
1.2.	Дополнительные сведения о местоположении земельного участка	-
2.	Площадь земельного участка ± величина погрешности определения (вычисления) площади ($P \pm \Delta P$), м2	2557 ± 18
3.	Формула, примененная для вычисления предельной погрешности определения площади земельного участка, с подставленными значениями и итоговые (вычисленные) значения (ΔP), м2	$\Delta P = 3.5 * Mt * \sqrt{P} = 3.5 * 0.1 * \sqrt{2557} = 18$
4.	Площадь земельного участка согласно сведениям Единого государственного реестра недвижимости ($P_{\text{кад}}$), м2	2500
5.	Оценка расхождения P и $P_{\text{кад}}$ ($P - P_{\text{кад}}$), м2	57
6.	Предельные минимальный и максимальный размеры земельного участка ($P_{\text{мин}}$ и $P_{\text{макс}}$), м2	300 5000
7.	Вид (виды) разрешенного использования	Для ведения личного подсобного хозяйства
7.1.	Дополнительные сведения об использовании земельного участка	-
8.	Кадастровый или иной государственный учетный номер (инвентарный) здания, сооружения, объекта незавершенного строительства, расположенного на земельном участке	36:16:2201030:104
9.	Сведения о земельных участках (землях общего пользования, территории общего пользования), посредством которых обеспечивается доступ	Земли общего пользования (1) Земли общего пользования
10.	Иные сведения	-

4. Пояснения к сведениям об уточняемом земельном участке с кадастровым номером 36:16:2201030:34 :

1.	-
----	---

Сведения об уточняемых земельных участках

1. Сведения о характерных точках границы уточняемого земельного участка с кадастровым номером 36:16:2201030:35 :

Система координат МСК-36, зона 1

Зона № 1

Обозначение характерных точек границ	Координаты, м				Метод определения координат	Формулы, примененные для расчета средней квадратической погрешности определения координат характерных точек границ (Mt), с подставленными в такие формулы значениями и итоговые (вычисленные) значения Mt, м	Описание закрепления точки
	содержатся в Едином государственном реестре недвижимости		определены в результате выполнения комплексных кадастровых работ				
	X	Y	X	Y			
1	2	3	4	5	6	7	8
н182У	-	-	495587.66	1324949.82	Метод спутниковых геодезических измерений (определений)	$Mt = \sqrt{(m_0^2 + m_1^2)}=0.10$	Закрепление отсутствует
н183У	-	-	495587.62	1324946.47	Метод спутниковых геодезических измерений (определений)	$Mt = \sqrt{(m_0^2 + m_1^2)}=0.10$	Закрепление отсутствует
н184У	-	-	495615.67	1324948.52	Метод спутниковых геодезических измерений (определений)	$Mt = \sqrt{(m_0^2 + m_1^2)}=0.10$	Закрепление отсутствует
н185У	-	-	495615.77	1324954.95	Метод спутниковых геодезических измерений (определений)	$Mt = \sqrt{(m_0^2 + m_1^2)}=0.10$	Закрепление отсутствует
н186У	-	-	495641.10	1324956.47	Метод спутниковых геодезических измерений (определений)	$Mt = \sqrt{(m_0^2 + m_1^2)}=0.10$	Закрепление отсутствует
н93У	-	-	495641.64	1324990.05	Метод спутниковых геодезических измерений (определений)	$Mt = \sqrt{(m_0^2 + m_1^2)}=0.10$	Закрепление отсутствует
н92У	-	-	495585.75	1324985.89	Метод спутниковых геодезических измерений (определений)	$Mt = \sqrt{(m_0^2 + m_1^2)}=0.10$	Закрепление отсутствует
н91У	-	-	495586.17	1324982.14	Метод спутниковых геодезических измерений (определений)	$Mt = \sqrt{(m_0^2 + m_1^2)}=0.10$	Закрепление отсутствует
н90У	-	-	495582.26	1324981.87	Метод спутниковых геодезических измерений (определений)	$Mt = \sqrt{(m_0^2 + m_1^2)}=0.10$	Закрепление отсутствует
н89У	-	-	495575.61	1324981.24	Метод спутниковых геодезических измерений (определений)	$Mt = \sqrt{(m_0^2 + m_1^2)}=0.10$	Закрепление отсутствует
н88У	-	-	495575.90	1324978.19	Метод спутниковых геодезических измерений (определений)	$Mt = \sqrt{(m_0^2 + m_1^2)}=0.10$	Закрепление отсутствует
н87У	-	-	495572.80	1324977.88	Метод спутниковых геодезических измерений (определений)	$Mt = \sqrt{(m_0^2 + m_1^2)}=0.10$	Закрепление отсутствует
н86У	-	-	495558.59	1324978.79	Метод спутниковых геодезических измерений (определений)	$Mt = \sqrt{(m_0^2 + m_1^2)}=0.10$	Закрепление отсутствует
н187У	-	-	495559.67	1324951.73	Метод спутниковых геодезических измерений (определений)	$Mt = \sqrt{(m_0^2 + m_1^2)}=0.10$	Закрепление отсутствует
н188У	-	-	495567.09	1324951.23	Метод спутниковых геодезических измерений (определений)	$Mt = \sqrt{(m_0^2 + m_1^2)}=0.10$	Закрепление отсутствует
н182У	-	-	495587.66	1324949.82	Метод спутниковых геодезических измерений (определений)	$Mt = \sqrt{(m_0^2 + m_1^2)}=0.10$	Закрепление отсутствует

					измерений (определений)	
2. Сведения о частях границ уточняемого земельного участка с кадастровым номером 36:16:2201030:35 :						
Обозначение части границ		Горизонтальное проложение (S), м	Описание прохождения части границ	Сведения о согласовании местоположения границ (согласовано/спорное)		
от т.	до т.					
1	2	3	4	5		
н182У	н183У	3.35	-	-		
н183У	н184У	28.12	-	-		
н184У	н185У	6.43	-	-		
н185У	н186У	25.38	-	-		
н186У	н93У	33.58	-	-		
н93У	н92У	56.04	-	-		
н92У	н91У	3.77	-	-		
н91У	н90У	3.92	-	-		
н90У	н89У	6.68	-	-		
н89У	н88У	3.06	-	-		
н88У	н87У	3.12	-	-		
н87У	н86У	14.24	-	-		
н86У	н187У	27.08	-	-		
н187У	н188У	7.44	-	-		
н188У	н182У	20.62	-	-		
3. Сведения о характеристиках уточняемого земельного участка с кадастровым номером 36:16:2201030:35 :						
№ п/п	Наименование характеристики земельного участка		Значение характеристики			
1	2		3			
1.	Адрес земельного участка		Российская Федерация, 396321, Воронежская область, район Новоусманский, село Рогачевка, улица Спартака, дом 119			
1.1.	Сведения о местоположении земельного участка (при отсутствии адреса) в структурированном в соответствии с федеральной информационной адресной системой виде		-			
1.2.	Дополнительные сведения о местоположении земельного участка		-			
2.	Площадь земельного участка ± величина погрешности определения (вычисления) площади ($P \pm \Delta P$), м ²		2798 ± 19			
3.	Формула, примененная для вычисления предельной погрешности определения площади земельного участка, с подставленными значениями и итоговые (вычисленные) значения (ΔP), м ²		$\Delta P = 3.5 * M_t * \sqrt{P} = 3.5 * 0.1 * \sqrt{2798} = 19$			
4.	Площадь земельного участка согласно сведениям Единого государственного реестра недвижимости (Ркад), м ²		2600			
5.	Оценка расхождения Р и Ркад ($P - P_{кад}$), м ²		198			
6.	Предельные минимальный и максимальный размеры земельного участка (Рмин и Рмакс), м ²		300 5000			
7.	Вид (виды) разрешенного использования		Для ведения личного подсобного хозяйства			
7.1.	Дополнительные сведения об использовании земельного участка		-			
8.	Кадастровый или иной государственный учетный номер (инвентарный) здания, сооружения, объекта незавершенного строительства, расположенного на земельном участке		36:16:2201030:118			
9.	Сведения о земельных участках (землях общего пользования, территории общего пользования), посредством которых обеспечивается доступ		Земли общего пользования (1) Земли общего пользования			
10.	Иные сведения		-			
4. Пояснения к сведениям об уточняемом земельном участке с кадастровым номером 36:16:2201030:35 :						
1.	-					

Сведения об уточняемых земельных участках

1. Сведения о характерных точках границы уточняемого земельного участка с кадастровым номером 36:16:2201030:37 :

Система координат МСК-36, зона 1

Зона № 1

Обозначение характерных точек границ	Координаты, м				Метод определения координат	Формулы, примененные для расчета средней квадратической погрешности определения координат характерных точек границ (Mt), с подставленными в такие формулы значениями и итоговые (вычисленные) значения Mt, м	Описание закрепления точки
	содержатся в Едином государственном реестре недвижимости		определены в результате выполнения комплексных кадастровых работ				
	X	Y	X	Y			
1	2	3	4	5	6	7	8
н189У	-	-	495652.61	1324806.03	Метод спутниковых геодезических измерений (определений)	$Mt = \sqrt{(m0^2 + m1^2)}=0.10$	Закрепление отсутствует
н181У	-	-	495652.98	1324826.49	Метод спутниковых геодезических измерений (определений)	$Mt = \sqrt{(m0^2 + m1^2)}=0.10$	Закрепление отсутствует
н27У	-	-	495652.90	1324826.50	Метод спутниковых геодезических измерений (определений)	$Mt = \sqrt{(m0^2 + m1^2)}=0.10$	Закрепление отсутствует
н26У	-	-	495562.81	1324833.61	Метод спутниковых геодезических измерений (определений)	$Mt = \sqrt{(m0^2 + m1^2)}=0.10$	Закрепление отсутствует
н25У	-	-	495554.70	1324834.10	Метод спутниковых геодезических измерений (определений)	$Mt = \sqrt{(m0^2 + m1^2)}=0.10$	Закрепление отсутствует
н24У	-	-	495552.64	1324834.22	Метод спутниковых геодезических измерений (определений)	$Mt = \sqrt{(m0^2 + m1^2)}=0.10$	Закрепление отсутствует
н190У	-	-	495551.67	1324815.23	Метод спутниковых геодезических измерений (определений)	$Mt = \sqrt{(m0^2 + m1^2)}=0.10$	Закрепление отсутствует
н191У	-	-	495553.05	1324815.10	Метод спутниковых геодезических измерений (определений)	$Mt = \sqrt{(m0^2 + m1^2)}=0.10$	Закрепление отсутствует
н189У	-	-	495652.61	1324806.03	Метод спутниковых геодезических измерений (определений)	$Mt = \sqrt{(m0^2 + m1^2)}=0.10$	Закрепление отсутствует

2. Сведения о частях границ уточняемого земельного участка с кадастровым номером 36:16:2201030:37 :

Обозначение части границ		Горизонтальное проложение (S), м	Описание прохождения части границ	Сведения о согласовании местоположения границ (согласовано/спорное)
от т.	до т.			
1	2	3	4	5
н189У	н181У	20.46	-	-
н181У	н27У	0.08	-	-
н27У	н26У	90.37	-	-
н26У	н25У	8.12	-	-
н25У	н24У	2.06	-	-
н24У	н190У	19.01	-	-
н190У	н191У	1.39	-	-
н191У	н189У	99.97	-	-

3. Сведения о характеристиках уточняемого земельного участка с кадастровым номером 36:16:2201030:37 :

№ п/п	Наименование характеристики земельного участка	Значение характеристики
1	2	3
1.	Адрес земельного участка	Российская Федерация, Воронежская область, район Новоусманский, село Рогачевка, улица Спартака, участок 99
1.1.	Сведения о местоположении земельного участка (при отсутствии адреса) в структурированном в соответствии с федеральной информационной адресной системой виде	-
1.2.	Дополнительные сведения о местоположении земельного участка	-

2.	Площадь земельного участка \pm величина погрешности определения (вычисления) площади ($P \pm \Delta P$), м ²	2000 \pm 16
3.	Формула, примененная для вычисления предельной погрешности определения площади земельного участка, с подставленными значениями и итоговые (вычисленные) значения (ΔP), м ²	$\Delta P = 3.5 * M_t * \sqrt{P} = 3.5 * 0.1 * \sqrt{2000} = 16$
4.	Площадь земельного участка согласно сведениям Единого государственного реестра недвижимости (Ркад), м ²	2000
5.	Оценка расхождения Р и Ркад (Р - Ркад), м ²	-
6.	Предельные минимальный и максимальный размеры земельного участка (Рмин и Рмакс), м ²	300 5000
7.	Вид (виды) разрешенного использования	Для ведения личного подсобного хозяйства
7.1.	Дополнительные сведения об использовании земельного участка	-
8.	Кадастровый или иной государственный учетный номер (инвентарный) здания, сооружения, объекта незавершенного строительства, расположенного на земельном участке	36:16:2201030:237
9.	Сведения о земельных участках (землях общего пользования, территории общего пользования), посредством которых обеспечивается доступ	Земли общего пользования (1) Земли общего пользования
10.	Иные сведения	-
4. Пояснения к сведениям об уточняемом земельном участке с кадастровым номером 36:16:2201030:37 :		
1.	-	

Сведения об уточняемых земельных участках

1. Сведения о характерных точках границы уточняемого земельного участка с кадастровым номером 36:16:2201030:38 :

Система координат МСК-36, зона 1

Зона № 1

Обозначение характерных точек границ	Координаты, м				Метод определения координат	Формулы, примененные для расчета средней квадратической погрешности определения координат характерных точек границ (Mt), с подставленными в такие формулы значениями и итоговые (вычисленные) значения Mt, м	Описание закрепления точки
	содержатся в Едином государственном реестре недвижимости		определены в результате выполнения комплексных кадастровых работ				
	X	Y	X	Y			
1	2	3	4	5	6	7	8
71	495681.12	1324803.13	495681.12	1324803.13	Метод спутниковых геодезических измерений (определений)	$Mt = \sqrt{(m_0^2 + m_1^2)}=0.10$	Закрепление отсутствует
н189У	-	-	495652.61	1324806.03	Метод спутниковых геодезических измерений (определений)	$Mt = \sqrt{(m_0^2 + m_1^2)}=0.10$	Закрепление отсутствует
74	495650.04	1324806.29	495650.04	1324806.29	Метод спутниковых геодезических измерений (определений)	$Mt = \sqrt{(m_0^2 + m_1^2)}=0.10$	Закрепление отсутствует
75	495553.58	1324815.09	-	-	Метод спутниковых геодезических измерений (определений)	$Mt = \sqrt{(m_0^2 + m_1^2)}=0.10$	-
н191У	-	-	495553.05	1324815.10	Метод спутниковых геодезических измерений (определений)	$Mt = \sqrt{(m_0^2 + m_1^2)}=0.10$	Закрепление отсутствует
н192У	-	-	495552.91	1324807.62	Метод спутниковых геодезических измерений (определений)	$Mt = \sqrt{(m_0^2 + m_1^2)}=0.10$	Закрепление отсутствует
76	495553.08	1324802.79	-	-	Метод спутниковых геодезических измерений (определений)	$Mt = \sqrt{(m_0^2 + m_1^2)}=0.10$	-
н193У	-	-	495552.91	1324802.50	Метод спутниковых геодезических измерений (определений)	$Mt = \sqrt{(m_0^2 + m_1^2)}=0.10$	Закрепление отсутствует
77	495558.77	1324802.65	-	-	Метод спутниковых геодезических измерений (определений)	$Mt = \sqrt{(m_0^2 + m_1^2)}=0.10$	-
н194У	-	-	495558.38	1324802.26	Метод спутниковых геодезических измерений (определений)	$Mt = \sqrt{(m_0^2 + m_1^2)}=0.10$	Закрепление отсутствует
78	495564.57	1324802.59	-	-	Метод спутниковых геодезических измерений (определений)	$Mt = \sqrt{(m_0^2 + m_1^2)}=0.10$	-
н195У	-	-	495564.81	1324801.90	Метод спутниковых геодезических измерений (определений)	$Mt = \sqrt{(m_0^2 + m_1^2)}=0.10$	Закрепление отсутствует
79	495566.60	1324802.16	-	-	Метод спутниковых геодезических измерений (определений)	$Mt = \sqrt{(m_0^2 + m_1^2)}=0.10$	-
н196У	-	-	495567.04	1324801.95	Метод спутниковых геодезических измерений (определений)	$Mt = \sqrt{(m_0^2 + m_1^2)}=0.10$	Закрепление отсутствует
80	495568.91	1324802.08	495568.91	1324802.08	Метод спутниковых геодезических измерений (определений)	$Mt = \sqrt{(m_0^2 + m_1^2)}=0.10$	Закрепление отсутствует
81	495576.68	1324802.07	-	-	Метод спутниковых геодезических измерений (определений)	$Mt = \sqrt{(m_0^2 + m_1^2)}=0.10$	-

					измерений (определений)		
81	-	-	495576.68	1324802.07	Метод спутниковых геодезических измерений (определений)	$Mt = \sqrt{(m0^2 + m1^2)}=0.10$	Закрепление отсутствует
82	495579.66	1324800.59	495579.66	1324800.59	Метод спутниковых геодезических измерений (определений)	$Mt = \sqrt{(m0^2 + m1^2)}=0.10$	Закрепление отсутствует
н197У	-	-	495618.84	1324794.71	Метод спутниковых геодезических измерений (определений)	$Mt = \sqrt{(m0^2 + m1^2)}=0.10$	Закрепление отсутствует
83	495721.90	1324782.89	495721.90	1324782.89	Метод спутниковых геодезических измерений (определений)	$Mt = \sqrt{(m0^2 + m1^2)}=0.10$	Закрепление отсутствует
84	495721.23	1324797.63	495721.23	1324797.63	Метод спутниковых геодезических измерений (определений)	$Mt = \sqrt{(m0^2 + m1^2)}=0.10$	Закрепление отсутствует
н177У	-	-	495708.73	1324799.08	Метод спутниковых геодезических измерений (определений)	$Mt = \sqrt{(m0^2 + m1^2)}=0.10$	Закрепление отсутствует
72	495707.34	1324799.22	495707.34	1324799.22	Метод спутниковых геодезических измерений (определений)	$Mt = \sqrt{(m0^2 + m1^2)}=0.10$	Закрепление отсутствует
71	495681.12	1324803.13	495681.12	1324803.13	Метод спутниковых геодезических измерений (определений)	$Mt = \sqrt{(m0^2 + m1^2)}=0.10$	Закрепление отсутствует

2. Сведения о частях границ уточняемого земельного участка с кадастровым номером 36:16:2201030:38 :

Обозначение части границ		Горизонтальное проложение (S), м	Описание прохождения части границ	Сведения о согласовании местоположения границ (согласовано/спорное)
от т.	до т.			
1	2	3	4	5
71	н189У	28.66	-	-
н189У	74	2.58	-	-
74	н191У	97.39	-	-
н191У	н192У	7.48	-	-
н192У	н193У	5.12	-	-
н193У	н194У	5.48	-	-
н194У	н195У	6.44	-	-
н195У	н196У	2.23	-	-
н196У	80	1.87	-	-
80	81	7.77	-	-
81	82	3.33	-	-
82	н197У	39.62	-	-
н197У	83	103.74	-	-
83	84	14.76	-	-
84	н177У	12.58	-	-
н177У	72	1.40	-	-
72	71	26.51	-	-

3. Сведения о характеристиках уточняемого земельного участка с кадастровым номером 36:16:2201030:38 :

№ п/п	Наименование характеристики земельного участка	Значение характеристики
1	2	3
1.	Адрес земельного участка	Российская Федерация, 396321, Воронежская область, район Новоусманский, село Рогачевка, улица Спартака, дом 97
1.1.	Сведения о местоположении земельного участка (при отсутствии адреса) в структурированном в соответствии с федеральной информационной адресной системой виде	-
1.2.	Дополнительные сведения о местоположении земельного участка	-
2.	Площадь земельного участка ± величина погрешности определения (вычисления) площади ($P \pm \Delta P$), м ²	2380 ± 17
3.	Формула, примененная для вычисления предельной погрешности определения площади земельного участка, с подставленными значениями и итоговые (вычисленные) значения (ΔP), м ²	$\Delta P = 3.5 * Mt * \sqrt{P} = 3.5 * 0.1 * \sqrt{2380} = 17$

4.	Площадь земельного участка согласно сведениям Единого государственного реестра недвижимости (Ркад), м2	2299
5.	Оценка расхождения Р и Ркад (Р - Ркад), м2	81
6.	Предельные минимальный и максимальный размеры земельного участка (Рмин и Рмакс), м2	300 5000
7.	Вид (виды) разрешенного использования	Для ведения личного подсобного хозяйства
3. Сведения о характеристиках уточняемого земельного участка с кадастровым номером 36:16:2201030:38 :		
№ п/п	Наименование характеристики земельного участка	Значение характеристики
1	2	3
7.1.	Дополнительные сведения об использовании земельного участка	-
8.	Кадастровый или иной государственный учетный номер (инвентарный) здания, сооружения, объекта незавершенного строительства, расположенного на земельном участке	-
9.	Сведения о земельных участках (землях общего пользования, территории общего пользования), посредством которых обеспечивается доступ	Земли общего пользования
10.	Иные сведения	-
4. Пояснения к сведениям об уточняемом земельном участке с кадастровым номером 36:16:2201030:38 :		
1.	-	

Сведения об уточняемых земельных участках

1. Сведения о характерных точках границы уточняемого земельного участка с кадастровым номером 36:16:2201030:39 :

Система координат МСК-36, зона 1

Зона № 1

Обозначение характерных точек границ	Координаты, м				Метод определения коор- динат	Формулы, примененные для расчета средней квадратической погрешности определения координат характерных точек границ (Mt), с подставленными в такие формулы значениями и итоговые (вычисленные) значения Mt, м	Описание закрепле- ния точки
	содержатся в Едином государственном реестре недвижимости		определены в результате выполнения комплексных кадастровых работ				
	X	Y	X	Y			
1	2	3	4	5	6	7	8
н198У	-	-	495556.32	1324790.50	Метод спутниковых геодезических измерений (определений)	$Mt = \sqrt{(m0^2 + m1^2)}=0.10$	Закрепление отсутствует
93	-	-	495559.09	1324790.20	Метод спутниковых геодезических измерений (определений)	$Mt = \sqrt{(m0^2 + m1^2)}=0.10$	Закрепление отсутствует
92	-	-	495564.32	1324790.13	Метод спутниковых геодезических измерений (определений)	$Mt = \sqrt{(m0^2 + m1^2)}=0.10$	Закрепление отсутствует
91	-	-	495567.05	1324790.14	Метод спутниковых геодезических измерений (определений)	$Mt = \sqrt{(m0^2 + m1^2)}=0.10$	Закрепление отсутствует
90	-	-	495578.12	1324788.72	Метод спутниковых геодезических измерений (определений)	$Mt = \sqrt{(m0^2 + m1^2)}=0.10$	Закрепление отсутствует
89	-	-	495615.16	1324779.62	Метод спутниковых геодезических измерений (определений)	$Mt = \sqrt{(m0^2 + m1^2)}=0.10$	Закрепление отсутствует
н199У	-	-	495633.61	1324777.30	Метод спутниковых геодезических измерений (определений)	$Mt = \sqrt{(m0^2 + m1^2)}=0.10$	Закрепление отсутствует
87	-	-	495724.17	1324765.73	Метод спутниковых геодезических измерений (определений)	$Mt = \sqrt{(m0^2 + m1^2)}=0.10$	Закрепление отсутствует
83	-	-	495721.90	1324782.89	Метод спутниковых геодезических измерений (определений)	$Mt = \sqrt{(m0^2 + m1^2)}=0.10$	Закрепление отсутствует
н197У	-	-	495618.84	1324794.71	Метод спутниковых геодезических измерений (определений)	$Mt = \sqrt{(m0^2 + m1^2)}=0.10$	Закрепление отсутствует
82	-	-	495579.66	1324800.59	Метод спутниковых геодезических измерений (определений)	$Mt = \sqrt{(m0^2 + m1^2)}=0.10$	Закрепление отсутствует
81	-	-	495576.68	1324802.07	Метод спутниковых геодезических измерений (определений)	$Mt = \sqrt{(m0^2 + m1^2)}=0.10$	Закрепление отсутствует
80	-	-	495568.91	1324802.08	Метод спутниковых геодезических измерений (определений)	$Mt = \sqrt{(m0^2 + m1^2)}=0.10$	Закрепление отсутствует
н196У	-	-	495567.04	1324801.95	Метод спутниковых геодезических измерений (определений)	$Mt = \sqrt{(m0^2 + m1^2)}=0.10$	Закрепление отсутствует
н195У	-	-	495564.81	1324801.90	Метод спутниковых геодезических измерений (определений)	$Mt = \sqrt{(m0^2 + m1^2)}=0.10$	Закрепление отсутствует
н194У	-	-	495558.38	1324802.26	Метод спутниковых геодезических	$Mt = \sqrt{(m0^2 + m1^2)}=0.10$	Закрепление отсутствует

					измерений (определений)		
н193У	-	-	495552.91	1324802.50	Метод спутниковых геодезических измерений (определений)	$Mt = \sqrt{(m0^2 + m1^2)}=0.10$	Закрепление отсутствует
н200У	-	-	495553.62	1324790.35	Метод спутниковых геодезических измерений (определений)	$Mt = \sqrt{(m0^2 + m1^2)}=0.10$	Закрепление отсутствует
н198У	-	-	495556.32	1324790.50	Метод спутниковых геодезических измерений (определений)	$Mt = \sqrt{(m0^2 + m1^2)}=0.10$	Закрепление отсутствует

2. Сведения о частях границ уточняемого земельного участка с кадастровым номером 36:16:2201030:39 :

Обозначение части границ		Горизонтальное проложение (S), м	Описание прохождения части границ	Сведения о согласовании местоположения границ (согласовано/спорное)
от т.	до т.			
1	2	3	4	5
н198У	93	2.79	-	-
93	92	5.23	-	-
92	91	2.73	-	-
91	90	11.16	-	-
90	89	38.14	-	-
89	н199У	18.60	-	-
н199У	87	91.30	-	-
87	83	17.31	-	-
83	н197У	103.74	-	-
н197У	82	39.62	-	-
82	81	3.33	-	-
81	80	7.77	-	-
80	н196У	1.87	-	-
н196У	н195У	2.23	-	-
н195У	н194У	6.44	-	-
н194У	н193У	5.48	-	-
н193У	н200У	12.17	-	-
н200У	н198У	2.70	-	-

3. Сведения о характеристиках уточняемого земельного участка с кадастровым номером 36:16:2201030:39 :

№ п/п	Наименование характеристики земельного участка	Значение характеристики
1	2	3
1.	Адрес земельного участка	Российская Федерация, Воронежская область, район Новоусманский, село Рогачевка, улица Спартака, участок 95
1.1.	Сведения о местоположении земельного участка (при отсутствии адреса) в структурированном в соответствии с федеральной информационной адресной системой виде	-
1.2.	Дополнительные сведения о местоположении земельного участка	-
2.	Площадь земельного участка ± величина погрешности определения (вычисления) площади ($P \pm \Delta P$), м ²	2564 ± 18
3.	Формула, примененная для вычисления предельной погрешности определения площади земельного участка, с подставленными значениями и итоговые (вычисленные) значения (ΔP), м ²	$\Delta P=3.5*Mt*\sqrt{P}=3.5*0.1*\sqrt{2564}=18$
4.	Площадь земельного участка согласно сведениям Единого государственного реестра недвижимости (Ркад), м ²	2600
5.	Оценка расхождения Р и Ркад ($P - P_{кад}$), м ²	36
6.	Предельные минимальный и максимальный размеры земельного участка ($P_{мин}$ и $P_{макс}$), м ²	300 5000
7.	Вид (виды) разрешенного использования	Для ведения личного подсобного хозяйства
7.1.	Дополнительные сведения об использовании земельного участка	-
8.	Кадастровый или иной государственный учетный номер (инвентарный) здания, сооружения, объекта незавершенного строительства, расположенного на земельном участке	36:16:2201030:103
9.	Сведения о земельных участках (землях общего пользования, территории общего пользования), посредством которых обеспечивается доступ	Земли общего пользования (1) Земли общего пользования
10.	Иные сведения	-

4. Пояснения к сведениям об уточняемом земельном участке с кадастровым номером 36:16:2201030:39 :

1.	-
----	---

Сведения об уточняемых земельных участках

1. Сведения о характерных точках границы уточняемого земельного участка с кадастровым номером 36:16:2201030:40 :

Система координат МСК-36, зона 1

Зона № 1

Обозначение характерных точек границ	Координаты, м				Метод определения коор динат	Формулы, примененные для расчета средней квадратической погрешности определения координат характерных точек границ (Mt), с подставленными в такие формулы значениями и итоговые (вычисленные) значения Mt, м	Описание закрепле ния точки
	содержатся в Едином государственном реестре недвижимости		определены в результате выполнения комплексных кадастровых работ				
	X	Y	X	Y			
1	2	3	4	5	6	7	8
85	495745.66	1324753.24	-	-	Метод спутниковых геодезических измерений (определений)	$Mt = \sqrt{(m0^2 + m1^2)}=0.10$	-
86	495746.72	1324763.42	-	-	Метод спутниковых геодезических измерений (определений)	$Mt = \sqrt{(m0^2 + m1^2)}=0.10$	-
87	495724.17	1324765.73	-	-	Метод спутниковых геодезических измерений (определений)	$Mt = \sqrt{(m0^2 + m1^2)}=0.10$	-
н201У	-	-	495718.22	1324765.96	Метод спутниковых геодезических измерений (определений)	$Mt = \sqrt{(m0^2 + m1^2)}=0.10$	Закрепление отсутствует
88	495629.44	1324776.26	-	-	Метод спутниковых геодезических измерений (определений)	$Mt = \sqrt{(m0^2 + m1^2)}=0.10$	-
н199У	-	-	495633.61	1324777.30	Метод спутниковых геодезических измерений (определений)	$Mt = \sqrt{(m0^2 + m1^2)}=0.10$	Закрепление отсутствует
89	495615.16	1324779.62	495615.16	1324779.62	Метод спутниковых геодезических измерений (определений)	$Mt = \sqrt{(m0^2 + m1^2)}=0.10$	Закрепление отсутствует
90	495578.12	1324788.72	495578.12	1324788.72	Метод спутниковых геодезических измерений (определений)	$Mt = \sqrt{(m0^2 + m1^2)}=0.10$	Закрепление отсутствует
91	495567.05	1324790.14	495567.05	1324790.14	Метод спутниковых геодезических измерений (определений)	$Mt = \sqrt{(m0^2 + m1^2)}=0.10$	Закрепление отсутствует
92	495564.32	1324790.13	495564.32	1324790.13	Метод спутниковых геодезических измерений (определений)	$Mt = \sqrt{(m0^2 + m1^2)}=0.10$	Закрепление отсутствует
93	495559.09	1324790.20	495559.09	1324790.20	Метод спутниковых геодезических измерений (определений)	$Mt = \sqrt{(m0^2 + m1^2)}=0.10$	Закрепление отсутствует
н198У	-	-	495556.32	1324790.50	Метод спутниковых геодезических измерений (определений)	$Mt = \sqrt{(m0^2 + m1^2)}=0.10$	Закрепление отсутствует
94	495553.74	1324790.10	-	-	Метод спутниковых геодезических измерений (определений)	$Mt = \sqrt{(m0^2 + m1^2)}=0.10$	-
н200У	-	-	495553.62	1324790.35	Метод спутниковых геодезических измерений (определений)	$Mt = \sqrt{(m0^2 + m1^2)}=0.10$	Закрепление отсутствует
95	495553.67	1324775.47	-	-	Метод спутниковых геодезических измерений (определений)	$Mt = \sqrt{(m0^2 + m1^2)}=0.10$	-
н202У	-	-	495552.95	1324775.43	Метод спутниковых геодезических	$Mt = \sqrt{(m0^2 + m1^2)}=0.10$	Закрепление отсутствует

					измерений (определений)		
96	495554.30	1324775.28	-	-	Метод спутниковых геодезических измерений (определений)	$Mt = \sqrt{(m0^2 + m1^2)}=0.10$	-
97	495563.95	1324774.57	-	-	Метод спутниковых геодезических измерений (определений)	$Mt = \sqrt{(m0^2 + m1^2)}=0.10$	-
н203У	-	-	495559.73	1324775.28	Метод спутниковых геодезических измерений (определений)	$Mt = \sqrt{(m0^2 + m1^2)}=0.10$	Закрепление отсутствует
98	495570.07	1324774.01	-	-	Метод спутниковых геодезических измерений (определений)	$Mt = \sqrt{(m0^2 + m1^2)}=0.10$	-
н204У	-	-	495568.47	1324775.14	Метод спутниковых геодезических измерений (определений)	$Mt = \sqrt{(m0^2 + m1^2)}=0.10$	Закрепление отсутствует
99	495576.35	1324773.43	-	-	Метод спутниковых геодезических измерений (определений)	$Mt = \sqrt{(m0^2 + m1^2)}=0.10$	-
100	495577.79	1324773.04	-	-	-	$Mt = \sqrt{(m0^2 + m1^2)}=0.10$	-
101	495578.93	1324772.83	-	-	Метод спутниковых геодезических измерений (определений)	$Mt = \sqrt{(m0^2 + m1^2)}=0.10$	-
н205У	-	-	495579.09	1324774.30	Метод спутниковых геодезических измерений (определений)	$Mt = \sqrt{(m0^2 + m1^2)}=0.10$	Закрепление отсутствует
102	495578.84	1324772.05	-	-	-	$Mt = \sqrt{(m0^2 + m1^2)}=0.10$	-
103	495579.85	1324771.93	-	-	-	$Mt = \sqrt{(m0^2 + m1^2)}=0.10$	-
104	495579.56	1324769.84	-	-	Метод спутниковых геодезических измерений (определений)	$Mt = \sqrt{(m0^2 + m1^2)}=0.10$	-
н206У	-	-	495578.87	1324769.43	Метод спутниковых геодезических измерений (определений)	$Mt = \sqrt{(m0^2 + m1^2)}=0.10$	Закрепление отсутствует
105	495722.66	1324755.10	-	-	Метод спутниковых геодезических измерений (определений)	$Mt = \sqrt{(m0^2 + m1^2)}=0.10$	-
н207У	-	-	495716.55	1324754.45	Метод спутниковых геодезических измерений (определений)	$Mt = \sqrt{(m0^2 + m1^2)}=0.10$	Закрепление отсутствует
85	495745.66	1324753.24	-	-	Метод спутниковых геодезических измерений (определений)	$Mt = \sqrt{(m0^2 + m1^2)}=0.10$	-

**2. Сведения о частях границ уточняемого земельного участка
с кадастровым номером 36:16:2201030:40 :**

Обозначение части границ		Горизонтальное положение (S), м	Описание прохождения части границ	Сведения о согласовании местоположения границ (согласовано/спорное)
от т.	до т.			
1	2	3	4	5
н201У	н199У	85.37	-	-
н199У	89	18.60	-	-
89	90	38.14	-	-
90	91	11.16	-	-
91	92	2.73	-	-
92	93	5.23	-	-
93	н198У	2.79	-	-
н198У	н200У	2.70	-	-
н200У	н202У	14.94	-	-
н202У	н203У	6.78	-	-
н203У	н204У	8.74	-	-

н204У	н205У	10.65	-	-
н205У	н206У	4.87	-	-
н206У	н207У	138.49	-	-
н207У	н201У	11.63	-	-
3. Сведения о характеристиках уточняемого земельного участка с кадастровым номером 36:16:2201030:40 :				
№ п/п	Наименование характеристики земельного участка	Значение характеристики		
1	2	3		
1.	Адрес земельного участка	Российская Федерация, Воронежская область, район Новоусманский, село Рогачевка, улица Спартака, участок 93		
1.1.	Сведения о местоположении земельного участка (при отсутствии адреса) в структурированном в соответствии с федеральной информационной адресной системой виде	-		
1.2.	Дополнительные сведения о местоположении земельного участка	-		
2.	Площадь земельного участка ± величина погрешности определения (вычисления) площади ($P \pm \Delta P$), м ²	2309 ± 17		
3.	Формула, примененная для вычисления предельной погрешности определения площади земельного участка, с подставленными значениями и итоговые (вычисленные) значения (ΔP), м ²	$\Delta P = 3.5 * M_t * \sqrt{P} = 3.5 * 0.1 * \sqrt{2309} = 17$		
4.	Площадь земельного участка согласно сведениям Единого государственного реестра недвижимости (Ркад), м ²	2439		
5.	Оценка расхождения Р и Ркад ($P - P_{кад}$), м ²	130		
6.	Предельные минимальный и максимальный размеры земельного участка ($P_{мин}$ и $P_{макс}$), м ²	300 5000		
7.	Вид (виды) разрешенного использования	Для ведения личного подсобного хозяйства		
7.1.	Дополнительные сведения об использовании земельного участка	-		
8.	Кадастровый или иной государственный учетный номер (инвентарный) здания, сооружения, объекта незавершенного строительства, расположенного на земельном участке	36:16:2201030:105		
9.	Сведения о земельных участках (землях общего пользования, территории общего пользования), посредством которых обеспечивается доступ	Земли общего пользования		
10.	Иные сведения	-		
4. Пояснения к сведениям об уточняемом земельном участке с кадастровым номером 36:16:2201030:40 :				
1.	-			

Сведения об уточняемых земельных участках

1. Сведения о характерных точках границы уточняемого земельного участка
с кадастровым номером 36:16:2201030:41 :

Система координат МСК-36, зона 1

Зона № 1

Обозначение характерных точек границ	Координаты, м				Метод определения коор динат	Формулы, примененные для расчета средней квадратической погрешности определения координат характерных точек границ (Mt), с подставленными в такие формулы значениями и итоговые (вычисленные) значения Mt, м	Описание закрепле ния точки
	содержатся в Едином государственном реестре недвижимости		определены в результате выполнения комплексных кадастровых работ				
	X	Y	X	Y			
1	2	3	4	5	6	7	8
106	495743.51	1324741.98	-	-	Метод спутниковых геодезических измерений (определений)	$Mt = \sqrt{(m0^2 + m1^2)}=0.10$	-
н207У	-	-	495716.55	1324754.45	Метод спутниковых геодезических измерений (определений)	$Mt = \sqrt{(m0^2 + m1^2)}=0.10$	Закрепление отсутствует
107	495579.36	1324768.35	-	-	Метод спутниковых геодезических измерений (определений)	$Mt = \sqrt{(m0^2 + m1^2)}=0.10$	-
н206У	-	-	495578.87	1324769.43	Метод спутниковых геодезических измерений (определений)	$Mt = \sqrt{(m0^2 + m1^2)}=0.10$	Закрепление отсутствует
103	495579.85	1324771.93	-	-	Метод спутниковых геодезических измерений (определений)	$Mt = \sqrt{(m0^2 + m1^2)}=0.10$	-
н205У	-	-	495579.09	1324774.30	Метод спутниковых геодезических измерений (определений)	$Mt = \sqrt{(m0^2 + m1^2)}=0.10$	Закрепление отсутствует
102	495578.84	1324772.05	-	-	Метод спутниковых геодезических измерений (определений)	$Mt = \sqrt{(m0^2 + m1^2)}=0.10$	-
н204У	-	-	495568.47	1324775.14	Метод спутниковых геодезических измерений (определений)	$Mt = \sqrt{(m0^2 + m1^2)}=0.10$	Закрепление отсутствует
101	495578.93	1324772.83	-	-	Метод спутниковых геодезических измерений (определений)	$Mt = \sqrt{(m0^2 + m1^2)}=0.10$	-
н203У	-	-	495559.73	1324775.28	Метод спутниковых геодезических измерений (определений)	$Mt = \sqrt{(m0^2 + m1^2)}=0.10$	Закрепление отсутствует
100	495577.79	1324773.04	-	-	Метод спутниковых геодезических измерений (определений)	$Mt = \sqrt{(m0^2 + m1^2)}=0.10$	-
н202У	-	-	495552.95	1324775.43	Метод спутниковых геодезических измерений (определений)	$Mt = \sqrt{(m0^2 + m1^2)}=0.10$	Закрепление отсутствует
99	495576.35	1324773.43	-	-	Метод спутниковых геодезических измерений (определений)	$Mt = \sqrt{(m0^2 + m1^2)}=0.10$	-
н208У	-	-	495552.64	1324762.30	Метод спутниковых геодезических измерений (определений)	$Mt = \sqrt{(m0^2 + m1^2)}=0.10$	Закрепление отсутствует
98	495570.07	1324774.01	-	-	Метод спутниковых геодезических измерений (определений)	$Mt = \sqrt{(m0^2 + m1^2)}=0.10$	-
н104У	-	-	495552.51	1324756.49	Метод спутниковых геодезических	$Mt = \sqrt{(m0^2 + m1^2)}=0.10$	Закрепление отсутствует

					измерений (определений)		
97	495563.95	1324774.57	-	-	Метод спутниковых геодезических измерений (определений)	$Mt = \sqrt{(m0^2 + m1^2)}=0.10$	-
н103У	-	-	495575.39	1324754.52	Метод спутниковых геодезических измерений (определений)	$Mt = \sqrt{(m0^2 + m1^2)}=0.10$	Закрепление отсутствует
96	495554.30	1324775.28	-	-	Метод спутниковых геодезических измерений (определений)	$Mt = \sqrt{(m0^2 + m1^2)}=0.10$	-
н102У	-	-	495588.47	1324752.57	Метод спутниковых геодезических измерений (определений)	$Mt = \sqrt{(m0^2 + m1^2)}=0.10$	Закрепление отсутствует
7	495552.61	1324755.96	-	-	Метод спутниковых геодезических измерений (определений)	$Mt = \sqrt{(m0^2 + m1^2)}=0.10$	-
н101У	-	-	495643.12	1324743.32	Метод спутниковых геодезических измерений (определений)	$Mt = \sqrt{(m0^2 + m1^2)}=0.10$	Закрепление отсутствует
6	495595.99	1324747.25	-	-	Метод спутниковых геодезических измерений (определений)	$Mt = \sqrt{(m0^2 + m1^2)}=0.10$	-
н100У	-	-	495703.08	1324739.15	Метод спутниковых геодезических измерений (определений)	$Mt = \sqrt{(m0^2 + m1^2)}=0.10$	Закрепление отсутствует
5	495704.11	1324732.46	-	-	Метод спутниковых геодезических измерений (определений)	$Mt = \sqrt{(m0^2 + m1^2)}=0.10$	-
108	495740.14	1324726.46	-	-	-	$Mt = \sqrt{(m0^2 + m1^2)}=0.10$	-
н209У	-	-	495712.36	1324738.27	Метод спутниковых геодезических измерений (определений)	$Mt = \sqrt{(m0^2 + m1^2)}=0.10$	Закрепление отсутствует
106	495743.51	1324741.98	-	-	Метод спутниковых геодезических измерений (определений)	$Mt = \sqrt{(m0^2 + m1^2)}=0.10$	-

2. Сведения о частях границ уточняемого земельного участка с кадастровым номером 36:16:2201030:41 :

Обозначение части границ		Горизонтальное проложение (S), м	Описание прохождения части границ	Сведения о согласовании местоположения границ (согласовано/спорное)
от т.	до т.			
1	2	3	4	5
н207У	н206У	138.49	-	-
н206У	н205У	4.87	-	-
н205У	н204У	10.65	-	-
н204У	н203У	8.74	-	-
н203У	н202У	6.78	-	-
н202У	н208У	13.13	-	-
н208У	н104У	5.81	-	-
н104У	н103У	22.96	-	-
н103У	н102У	13.22	-	-
н102У	н101У	55.43	-	-
н101У	н100У	60.10	-	-
н100У	н209У	9.32	-	-
н209У	н207У	16.71	-	-

3. Сведения о характеристиках уточняемого земельного участка с кадастровым номером 36:16:2201030:41 :

№ п/п	Наименование характеристики земельного участка	Значение характеристики
1	2	3
1.	Адрес земельного участка	Российская Федерация, 396321, Воронежская область, район Новоусманский, село Рогачевка, улица Спартак, дом 91

1.1.	Сведения о местоположении земельного участка (при отсутствии адреса) в структурированном в соответствии с федеральной информационной адресной системой виде	-
1.2.	Дополнительные сведения о местоположении земельного участка	-
2.	Площадь земельного участка \pm величина погрешности определения (вычисления) площади ($P \pm \Delta P$), м ²	2886 \pm 19
3.	Формула, примененная для вычисления предельной погрешности определения площади земельного участка, с подставленными значениями и итоговые (вычисленные) значения (ΔP), м ²	$\Delta P = 3.5 * M_t * \sqrt{P} = 3.5 * 0.1 * \sqrt{2886} = 19$
4.	Площадь земельного участка согласно сведениям Единого государственного реестра недвижимости (Ркад), м ²	3303
5.	Оценка расхождения Р и Ркад ($P - P_{кад}$), м ²	417
6.	Предельные минимальный и максимальный размеры земельного участка ($P_{мин}$ и $P_{макс}$), м ²	300 5000
7.	Вид (виды) разрешенного использования	Для ведения личного подсобного хозяйства
7.1.	Дополнительные сведения об использовании земельного участка	-
8.	Кадастровый или иной государственный учетный номер (инвентарный) здания, сооружения, объекта незавершенного строительства, расположенного на земельном участке	36:16:2201030:94
9.	Сведения о земельных участках (землях общего пользования, территории общего пользования), посредством которых обеспечивается доступ	Земли общего пользования
10.	Иные сведения	-
4. Пояснения к сведениям об уточняемом земельном участке с кадастровым номером 36:16:2201030:41 :		
1.	-	

Сведения об уточняемых земельных участках							
1. Сведения о характерных точках границы уточняемого земельного участка с кадастровым номером 36:16:2201030:44 :							
Система координат МСК-36, зона 1							Зона № 1
Обозначение характерных точек границ	Координаты, м				Метод определения координат	Формулы, примененные для расчета средней квадратической погрешности определения координат характерных точек границ (Mt), с подставленными в такие формулы значениями и итоговые (вычисленные) значения Mt, м	Описание закрепления точки
	содержатся в Едином государственном реестре недвижимости		определены в результате выполнения комплексных кадастровых работ				
	X	Y	X	Y			
1	2	3	4	5	6	7	8
н216У	-	-	495562.99	1324951.46	Метод спутниковых геодезических измерений (определений)	$Mt = \sqrt{(m0^2 + m1^2)}=0.10$	Закрепление отсутствует
н217У	-	-	495563.57	1324920.62	Метод спутниковых геодезических измерений (определений)	$Mt = \sqrt{(m0^2 + m1^2)}=0.10$	Закрепление отсутствует
н218У	-	-	495582.25	1324920.60	Метод спутниковых геодезических измерений (определений)	$Mt = \sqrt{(m0^2 + m1^2)}=0.10$	Закрепление отсутствует
н219У	-	-	495638.32	1324925.75	Метод спутниковых геодезических измерений (определений)	$Mt = \sqrt{(m0^2 + m1^2)}=0.10$	Закрепление отсутствует
н220У	-	-	495638.76	1324932.70	Метод спутниковых геодезических измерений (определений)	$Mt = \sqrt{(m0^2 + m1^2)}=0.10$	Закрепление отсутствует
н186У	-	-	495641.10	1324956.47	Метод спутниковых геодезических измерений (определений)	$Mt = \sqrt{(m0^2 + m1^2)}=0.10$	Закрепление отсутствует
н185У	-	-	495615.77	1324954.95	Метод спутниковых геодезических измерений (определений)	$Mt = \sqrt{(m0^2 + m1^2)}=0.10$	Закрепление отсутствует
н184У	-	-	495615.67	1324948.52	Метод спутниковых геодезических измерений (определений)	$Mt = \sqrt{(m0^2 + m1^2)}=0.10$	Закрепление отсутствует
н183У	-	-	495587.62	1324946.47	Метод спутниковых геодезических измерений (определений)	$Mt = \sqrt{(m0^2 + m1^2)}=0.10$	Закрепление отсутствует
н182У	-	-	495587.66	1324949.82	Метод спутниковых геодезических измерений (определений)	$Mt = \sqrt{(m0^2 + m1^2)}=0.10$	Закрепление отсутствует
н188У	-	-	495567.09	1324951.23	Метод спутниковых геодезических измерений (определений)	$Mt = \sqrt{(m0^2 + m1^2)}=0.10$	Закрепление отсутствует
н216У	-	-	495562.99	1324951.46	Метод спутниковых геодезических измерений (определений)	$Mt = \sqrt{(m0^2 + m1^2)}=0.10$	Закрепление отсутствует
2. Сведения о частях границ уточняемого земельного участка с кадастровым номером 36:16:2201030:44 :							
Обозначение части границ		Горизонтальное проложение (S), м	Описание прохождения части границ	Сведения о согласовании местоположения границ (согласовано/спорное)			
от т.	до т.						
1	2	3	4	5			
н216У	н217У	30.85	-	-			
н217У	н218У	18.68	-	-			
н218У	н219У	56.31	-	-			
н219У	н220У	6.96	-	-			
н220У	н186У	23.88	-	-			
н186У	н185У	25.38	-	-			
н185У	н184У	6.43	-	-			
н184У	н183У	28.12	-	-			

н183У	н182У	3.35	-	-
н182У	н188У	20.62	-	-
н188У	н216У	4.11	-	-
3. Сведения о характеристиках уточняемого земельного участка с кадастровым номером 36:16:2201030:44 :				
№ п/п	Наименование характеристики земельного участка		Значение характеристики	
1	2		3	
1.	Адрес земельного участка		Российская Федерация, Воронежская область, район Новоусманский, село Рогачевка, улица Спартака, участок 117	
1.1.	Сведения о местоположении земельного участка (при отсутствии адреса) в структурированном в соответствии с федеральной информационной адресной системой виде		-	
1.2.	Дополнительные сведения о местоположении земельного участка		-	
2.	Площадь земельного участка ± величина погрешности определения (вычисления) площади ($P \pm \Delta P$), м ²		2174 ± 16	
3.	Формула, примененная для вычисления предельной погрешности определения площади земельного участка, с подставленными значениями и итоговые (вычисленные) значения (ΔP), м ²		$\Delta P = 3.5 * M_t * \sqrt{P} = 3.5 * 0.1 * \sqrt{2174} = 16$	
4.	Площадь земельного участка согласно сведениям Единого государственного реестра недвижимости (Ркад), м ²		3000	
5.	Оценка расхождения Р и Ркад ($P - P_{кад}$), м ²		826	
6.	Предельные минимальный и максимальный размеры земельного участка ($R_{мин}$ и $R_{макс}$), м ²		300 5000	
7.	Вид (виды) разрешенного использования		Для ведения личного подсобного хозяйства	
7.1.	Дополнительные сведения об использовании земельного участка		-	
8.	Кадастровый или иной государственный учетный номер (инвентарный) здания, сооружения, объекта незавершенного строительства, расположенного на земельном участке		36:16:2201030:107	
9.	Сведения о земельных участках (землях общего пользования, территории общего пользования), посредством которых обеспечивается доступ		Земли общего пользования (1) Земли общего пользования	
10.	Иные сведения		-	
4. Пояснения к сведениям об уточняемом земельном участке с кадастровым номером 36:16:2201030:44 :				
1.	-			

Сведения об уточняемых земельных участках

1. Сведения о характерных точках границы уточняемого земельного участка с кадастровым номером 36:16:2201030:45 :

Система координат МСК-36, зона 1

Зона № 1

Обозначение характерных точек границ	Координаты, м				Метод определения коор- динат	Формулы, примененные для расчета средней квадратической погрешности определения координат характерных точек границ (Mt), с подставленными в такие формулы значениями и итоговые (вычисленные) значения Mt, м	Описание закрепле- ния точки
	содержатся в Едином государственном реестре недвижимости		определены в результате выполнения комплексных кадастровых работ				
	X	Y	X	Y			
1	2	3	4	5	6	7	8
117	495774.02	1324973.91	-	-	Метод спутниковых геодезических измерений (определений)	$Mt = \sqrt{(m0^2 + m1^2)}=0.10$	-
н221У	-	-	495783.44	1324969.20	Метод спутниковых геодезических измерений (определений)	$Mt = \sqrt{(m0^2 + m1^2)}=0.10$	Закрепление отсутствует
118	495770.66	1324976.60	-	-	Метод спутниковых геодезических измерений (определений)	$Mt = \sqrt{(m0^2 + m1^2)}=0.10$	-
н222У	-	-	495770.69	1324977.05	Метод спутниковых геодезических измерений (определений)	$Mt = \sqrt{(m0^2 + m1^2)}=0.10$	Закрепление отсутствует
119	495767.62	1324978.81	-	-	Метод спутниковых геодезических измерений (определений)	$Mt = \sqrt{(m0^2 + m1^2)}=0.10$	-
н223У	-	-	495766.86	1324979.46	Метод спутниковых геодезических измерений (определений)	$Mt = \sqrt{(m0^2 + m1^2)}=0.10$	Закрепление отсутствует
н224У	-	-	495751.07	1324979.29	Метод спутниковых геодезических измерений (определений)	$Mt = \sqrt{(m0^2 + m1^2)}=0.10$	Закрепление отсутствует
120	495746.74	1324979.40	-	-	Метод спутниковых геодезических измерений (определений)	$Mt = \sqrt{(m0^2 + m1^2)}=0.10$	-
н225У	-	-	495744.07	1324979.04	Метод спутниковых геодезических измерений (определений)	$Mt = \sqrt{(m0^2 + m1^2)}=0.10$	Закрепление отсутствует
н226У	-	-	495745.39	1324973.45	Метод спутниковых геодезических измерений (определений)	$Mt = \sqrt{(m0^2 + m1^2)}=0.10$	Закрепление отсутствует
121	495747.74	1324966.87	-	-	Метод спутниковых геодезических измерений (определений)	$Mt = \sqrt{(m0^2 + m1^2)}=0.10$	-
н227У	-	-	495748.47	1324961.40	Метод спутниковых геодезических измерений (определений)	$Mt = \sqrt{(m0^2 + m1^2)}=0.10$	Закрепление отсутствует
122	495752.56	1324945.98	-	-	Метод спутниковых геодезических измерений (определений)	$Mt = \sqrt{(m0^2 + m1^2)}=0.10$	-
н138У	-	-	495752.33	1324945.84	Метод спутниковых геодезических измерений (определений)	$Mt = \sqrt{(m0^2 + m1^2)}=0.10$	Закрепление отсутствует
123	495783.93	1324947.28	-	-	Метод спутниковых геодезических измерений (определений)	$Mt = \sqrt{(m0^2 + m1^2)}=0.10$	-
н137У	-	-	495783.52	1324947.00	Метод спутниковых геодезических	$Mt = \sqrt{(m0^2 + m1^2)}=0.10$	Закрепление отсутствует

					измерений (определений)		
124	495789.31	1324947.62	-	-	Метод спутниковых геодезических измерений (определений)	$Mt = \sqrt{(m0^2 + m1^2)}=0.10$	-
125	495795.62	1324947.69	495795.62	1324947.69	Метод спутниковых геодезических измерений (определений)	$Mt = \sqrt{(m0^2 + m1^2)}=0.10$	Закрепление отсутствует
126	495798.21	1324947.90	-	-	Метод спутниковых геодезических измерений (определений)	$Mt = \sqrt{(m0^2 + m1^2)}=0.10$	-
н136У	-	-	495798.38	1324947.61	Метод спутниковых геодезических измерений (определений)	$Mt = \sqrt{(m0^2 + m1^2)}=0.10$	Закрепление отсутствует
127	495797.84	1324962.63	-	-	Метод спутниковых геодезических измерений (определений)	$Mt = \sqrt{(m0^2 + m1^2)}=0.10$	-
н228У	-	-	495798.08	1324964.49	Метод спутниковых геодезических измерений (определений)	$Mt = \sqrt{(m0^2 + m1^2)}=0.10$	Закрепление отсутствует
117	495774.02	1324973.91	-	-	Метод спутниковых геодезических измерений (определений)	$Mt = \sqrt{(m0^2 + m1^2)}=0.10$	-

2. Сведения о частях границ уточняемого земельного участка с кадастровым номером 36:16:2201030:45 :

Обозначение части границ		Горизонтальное проложение (S), м	Описание прохождения части границ	Сведения о согласовании местоположения границ (согласовано/спорное)
от т.	до т.			
1	2	3	4	5
н221У	н222У	14.97	-	-
н222У	н223У	4.53	-	-
н223У	н224У	15.79	-	-
н224У	н225У	7.00	-	-
н225У	н226У	5.74	-	-
н226У	н227У	12.44	-	-
н227У	н138У	16.03	-	-
н138У	н137У	31.21	-	-
н137У	125	12.12	-	-
125	н136У	2.76	-	-
н136У	н228У	16.88	-	-
н228У	н221У	15.38	-	-

3. Сведения о характеристиках уточняемого земельного участка с кадастровым номером 36:16:2201030:45 :

№ п/п	Наименование характеристики земельного участка	Значение характеристики
1	2	3
1.	Адрес земельного участка	Российская Федерация, Воронежская область, район Новоусманский, село Рогачевка, улица Спартак, участок 90
1.1.	Сведения о местоположении земельного участка (при отсутствии адреса) в структурированном в соответствии с федеральной информационной адресной системой виде	-
1.2.	Дополнительные сведения о местоположении земельного участка	-
2.	Площадь земельного участка ± величина погрешности определения (вычисления) площади ($P \pm \Delta P$), м ²	1367 ± 13
3.	Формула, примененная для вычисления предельной погрешности определения площади земельного участка, с подставленными значениями и итоговые (вычисленные) значения (ΔP), м ²	$\Delta P = 3.5 * Mt * \sqrt{P} = 3.5 * 0.1 * \sqrt{1367} = 13$
4.	Площадь земельного участка согласно сведениям Единого государственного реестра недвижимости (Ркад), м ²	1300
5.	Оценка расхождения P и Ркад ($P - P_{кад}$), м ²	67
6.	Предельные минимальный и максимальный размеры земельного участка ($P_{мин}$ и $P_{макс}$), м ²	300 5000
7.	Вид (виды) разрешенного использования	Для ведения личного подсобного хозяйства
7.1.	Дополнительные сведения об использовании земельного участка	-

8.	Кадастровый или иной государственный учетный номер (инвентарный) здания, сооружения, объекта незавершенного строительства, расположенного на земельном участке	-
9.	Сведения о земельных участках (землях общего пользования, территории общего пользования), посредством которых обеспечивается доступ	Земли общего пользования
10.	Иные сведения	-
4. Пояснения к сведениям об уточняемом земельном участке с кадастровым номером 36:16:2201030:45 :		
1.	-	

Сведения об уточняемых земельных участках

1. Сведения о характерных точках границы уточняемого земельного участка
с кадастровым номером 36:16:2201030:46 :

Система координат МСК-36, зона 1

Зона № 1

Обозначение характерных точек границ	Координаты, м				Метод определения коор- динат	Формулы, примененные для расчета средней квадратической погрешности определения координат характерных точек границ (Mt), с подставленными в такие формулы значениями и итоговые (вычисленные) значения Mt, м	Описание закрепле- ния точки
	содержатся в Едином государственном реестре недвижимости		определены в результате выполнения комплексных кадастровых работ				
	X	Y	X	Y			
1	2	3	4	5	6	7	8
н229У	-	-	495768.45	1325012.67	Метод спутниковых геодезических измерений (определений)	$Mt = \sqrt{(m0^2 + m1^2)}=0.10$	Закрепление отсутствует
н230У	-	-	495770.16	1325012.86	Метод спутниковых геодезических измерений (определений)	$Mt = \sqrt{(m0^2 + m1^2)}=0.10$	Закрепление отсутствует
н231У	-	-	495790.56	1325016.17	Метод спутниковых геодезических измерений (определений)	$Mt = \sqrt{(m0^2 + m1^2)}=0.10$	Закрепление отсутствует
н232У	-	-	495797.71	1325016.85	Метод спутниковых геодезических измерений (определений)	$Mt = \sqrt{(m0^2 + m1^2)}=0.10$	Закрепление отсутствует
н233У	-	-	495803.14	1325016.55	Метод спутниковых геодезических измерений (определений)	$Mt = \sqrt{(m0^2 + m1^2)}=0.10$	Закрепление отсутствует
н234У	-	-	495819.92	1325017.74	Метод спутниковых геодезических измерений (определений)	$Mt = \sqrt{(m0^2 + m1^2)}=0.10$	Закрепление отсутствует
н235У	-	-	495820.79	1325020.09	Метод спутниковых геодезических измерений (определений)	$Mt = \sqrt{(m0^2 + m1^2)}=0.10$	Закрепление отсутствует
н236У	-	-	495822.62	1325027.49	Метод спутниковых геодезических измерений (определений)	$Mt = \sqrt{(m0^2 + m1^2)}=0.10$	Закрепление отсутствует
н237У	-	-	495829.27	1325028.54	Метод спутниковых геодезических измерений (определений)	$Mt = \sqrt{(m0^2 + m1^2)}=0.10$	Закрепление отсутствует
н57У	-	-	495828.90	1325038.25	Метод спутниковых геодезических измерений (определений)	$Mt = \sqrt{(m0^2 + m1^2)}=0.10$	Закрепление отсутствует
н56У	-	-	495806.90	1325036.64	Метод спутниковых геодезических измерений (определений)	$Mt = \sqrt{(m0^2 + m1^2)}=0.10$	Закрепление отсутствует
н55У	-	-	495798.94	1325036.08	Метод спутниковых геодезических измерений (определений)	$Mt = \sqrt{(m0^2 + m1^2)}=0.10$	Закрепление отсутствует
н54У	-	-	495789.88	1325035.45	Метод спутниковых геодезических измерений (определений)	$Mt = \sqrt{(m0^2 + m1^2)}=0.10$	Закрепление отсутствует
н53У	-	-	495781.58	1325035.11	Метод спутниковых геодезических измерений (определений)	$Mt = \sqrt{(m0^2 + m1^2)}=0.10$	Закрепление отсутствует
н52У	-	-	495766.83	1325032.78	Метод спутниковых геодезических измерений (определений)	$Mt = \sqrt{(m0^2 + m1^2)}=0.10$	Закрепление отсутствует
н51У	-	-	495766.27	1325032.73	Метод спутниковых геодезических	$Mt = \sqrt{(m0^2 + m1^2)}=0.10$	Закрепление отсутствует

					измерений (определений)		
н229У	-	-	495768.45	1325012.67	Метод спутниковых геодезических измерений (определений)	$Mt = \sqrt{(m0^2 + m1^2)}=0.10$	Закрепление отсутствует

**2. Сведения о частях границ уточняемого земельного участка
с кадастровым номером 36:16:2201030:46 :**

Обозначение части границ		Горизонтальное положение (S), м	Описание прохождения части границ	Сведения о согласовании местоположения границ (согласовано/спорное)
от т.	до т.			
1	2	3	4	5
н229У	н230У	1.72	-	-
н230У	н231У	20.67	-	-
н231У	н232У	7.18	-	-
н232У	н233У	5.44	-	-
н233У	н234У	16.82	-	-
н234У	н235У	2.51	-	-
н235У	н236У	7.62	-	-
н236У	н237У	6.73	-	-
н237У	н57У	9.72	-	-
н57У	н56У	22.06	-	-
н56У	н55У	7.98	-	-
н55У	н54У	9.08	-	-
н54У	н53У	8.31	-	-
н53У	н52У	14.93	-	-
н52У	н51У	0.56	-	-
н51У	н229У	20.18	-	-

**3. Сведения о характеристиках уточняемого земельного участка
с кадастровым номером 36:16:2201030:46 :**

№ п/п	Наименование характеристики земельного участка	Значение характеристики
1	2	3
1.	Адрес земельного участка	Российская Федерация, Воронежская область, район Новоусманский, село Рогачевка, улица Спартака, участок 128/1
1.1.	Сведения о местоположении земельного участка (при отсутствии адреса) в структурированном в соответствии с федеральной информационной адресной системой виде	-
1.2.	Дополнительные сведения о местоположении земельного участка	-
2.	Площадь земельного участка ± величина погрешности определения (вычисления) площади ($P \pm \Delta P$), м ²	1151 ± 12
3.	Формула, примененная для вычисления предельной погрешности определения площади земельного участка, с подставленными значениями и итоговые (вычисленные) значения (ΔP), м ²	$\Delta P=3.5*Mt*\sqrt{P}=3.5*0.1*\sqrt{1151}=12$
4.	Площадь земельного участка согласно сведениям Единого государственного реестра недвижимости ($P_{\text{кад}}$), м ²	1100
5.	Оценка расхождения P и $P_{\text{кад}}$ ($P - P_{\text{кад}}$), м ²	51
6.	Предельные минимальный и максимальный размеры земельного участка ($P_{\text{мин}}$ и $P_{\text{макс}}$), м ²	300 5000
7.	Вид (виды) разрешенного использования	Для ведения личного подсобного хозяйства
7.1.	Дополнительные сведения об использовании земельного участка	-
8.	Кадастровый или иной государственный учетный номер (инвентарный) здания, сооружения, объекта незавершенного строительства, расположенного на земельном участке	-
9.	Сведения о земельных участках (землях общего пользования, территории общего пользования), посредством которых обеспечивается доступ	Земли общего пользования (1) Земли общего пользования
10.	Иные сведения	-

4. Пояснения к сведениям об уточняемом земельном участке с кадастровым номером 36:16:2201030:46 :

1.	-
----	---

Сведения об уточняемых земельных участках

1. Сведения о характерных точках границы уточняемого земельного участка с кадастровым номером 36:16:2201030:48 :

Система координат МСК-36, зона 1

Зона № 1

Обозначение характерных точек границ	Координаты, м				Метод определения координат	Формулы, примененные для расчета средней квадратической погрешности определения координат характерных точек границ (Mt), с подставленными в такие формулы значениями и итоговые (вычисленные) значения Mt, м	Описание закрепления точки
	содержатся в Едином государственном реестре недвижимости		определены в результате выполнения комплексных кадастровых работ				
	X	Y	X	Y			
1	2	3	4	5	6	7	8
128	495781.11	1324973.47	495781.11	1324973.47	Метод спутниковых геодезических измерений (определений)	$Mt = \sqrt{(m_0^2 + m_1^2)}=0.10$	Закрепление отсутствует
129	495784.26	1324972.60	-	-	Метод спутниковых геодезических измерений (определений)	$Mt = \sqrt{(m_0^2 + m_1^2)}=0.10$	-
130	495789.56	1324967.59	495789.56	1324967.59	Метод спутниковых геодезических измерений (определений)	$Mt = \sqrt{(m_0^2 + m_1^2)}=0.10$	Закрепление отсутствует
131	495792.99	1324966.30	495792.99	1324966.30	Метод спутниковых геодезических измерений (определений)	$Mt = \sqrt{(m_0^2 + m_1^2)}=0.10$	Закрепление отсутствует
132	495819.84	1324963.80	495819.84	1324963.80	Метод спутниковых геодезических измерений (определений)	$Mt = \sqrt{(m_0^2 + m_1^2)}=0.10$	Закрепление отсутствует
133	495823.48	1324998.38	495823.48	1324998.38	Метод спутниковых геодезических измерений (определений)	$Mt = \sqrt{(m_0^2 + m_1^2)}=0.10$	Закрепление отсутствует
134	495817.17	1324997.46	495817.17	1324997.46	Метод спутниковых геодезических измерений (определений)	$Mt = \sqrt{(m_0^2 + m_1^2)}=0.10$	Закрепление отсутствует
135	495773.12	1324993.98	495773.12	1324993.98	Метод спутниковых геодезических измерений (определений)	$Mt = \sqrt{(m_0^2 + m_1^2)}=0.10$	Закрепление отсутствует
136	495773.43	1324986.79	495773.43	1324986.79	Метод спутниковых геодезических измерений (определений)	$Mt = \sqrt{(m_0^2 + m_1^2)}=0.10$	Закрепление отсутствует
137	495775.29	1324979.18	-	-	-	$Mt = \sqrt{(m_0^2 + m_1^2)}=0.10$	-
н238У	-	-	495776.19	1324977.01	Метод спутниковых геодезических измерений (определений)	$Mt = \sqrt{(m_0^2 + m_1^2)}=0.10$	Закрепление отсутствует
128	495781.11	1324973.47	495781.11	1324973.47	Метод спутниковых геодезических измерений (определений)	$Mt = \sqrt{(m_0^2 + m_1^2)}=0.10$	Закрепление отсутствует

2. Сведения о частях границ уточняемого земельного участка с кадастровым номером 36:16:2201030:48 :

Обозначение части границ		Горизонтальное проложение (S), м	Описание прохождения части границ	Сведения о согласовании местоположения границ (согласовано/спорное)
от т.	до т.			
1	2	3	4	5
128	130	10.29	-	-
130	131	3.66	-	-
131	132	26.97	-	-
132	133	34.77	-	-
133	134	6.38	-	-
134	135	44.19	-	-
135	136	7.20	-	-
136	н238У	10.16	-	-
н238У	128	6.06	-	-

3. Сведения о характеристиках уточняемого земельного участка с кадастровым номером 36:16:2201030:48 :		
№ п/п	Наименование характеристики земельного участка	Значение характеристики
1	2	3
1.	Адрес земельного участка	Российская Федерация, Воронежская область, район Новоусманский, село Рогачевка, улица Спартак, участок 132
1.1.	Сведения о местоположении земельного участка (при отсутствии адреса) в структурированном в соответствии с федеральной информационной адресной системой виде	-
1.2.	Дополнительные сведения о местоположении земельного участка	-
2.	Площадь земельного участка \pm величина погрешности определения (вычисления) площади ($P \pm \Delta P$), м ²	1343 \pm 13
3.	Формула, примененная для вычисления предельной погрешности определения площади земельного участка, с подставленными значениями и итоговые (вычисленные) значения (ΔP), м ²	$\Delta P = 3.5 * M_t * \sqrt{P} = 3.5 * 0.1 * \sqrt{1343} = 13$
4.	Площадь земельного участка согласно сведениям Единого государственного реестра недвижимости (Ркад), м ²	1335
5.	Оценка расхождения Р и Ркад ($P - P_{кад}$), м ²	8
6.	Предельные минимальный и максимальный размеры земельного участка ($P_{мин}$ и $P_{макс}$), м ²	300 5000
7.	Вид (виды) разрешенного использования	Для ведения личного подсобного хозяйства
7.1.	Дополнительные сведения об использовании земельного участка	-
8.	Кадастровый или иной государственный учетный номер (инвентарный) здания, сооружения, объекта незавершенного строительства, расположенного на земельном участке	36:16:2201030:112
9.	Сведения о земельных участках (землях общего пользования, территории общего пользования), посредством которых обеспечивается доступ	Земли общего пользования
10.	Иные сведения	-
4. Пояснения к сведениям об уточняемом земельном участке с кадастровым номером 36:16:2201030:48 :		
1.	-	-

Сведения об уточняемых земельных участках

1. Сведения о характерных точках границы уточняемого земельного участка с кадастровым номером 36:16:2201030:49 :

Система координат МСК-36, зона 1

Зона № 1

Обозначение характерных точек границ	Координаты, м				Метод определения коор динат	Формулы, примененные для расчета средней квадратической погрешности определения координат характерных точек границ (Mt), с подставленными в такие формулы значениями и итоговые (вычисленные) значения Mt, м	Описание закрепле ния точки
	содержатся в Едином государственном реестре недвижимости		определены в результате выполнения комплексных кадастровых работ				
	X	Y	X	Y			
1	2	3	4	5	6	7	8
н68У	-	-	495695.10	1325051.43	Метод спутниковых геодезических измерений (определений)	$Mt = \sqrt{(m0^2 + m1^2)}=0.10$	Закрепление отсутствует
н239У	-	-	495690.08	1325050.73	Метод спутниковых геодезических измерений (определений)	$Mt = \sqrt{(m0^2 + m1^2)}=0.10$	Закрепление отсутствует
н240У	-	-	495676.34	1325050.17	Метод спутниковых геодезических измерений (определений)	$Mt = \sqrt{(m0^2 + m1^2)}=0.10$	Закрепление отсутствует
н241У	-	-	495671.04	1325049.93	Метод спутниковых геодезических измерений (определений)	$Mt = \sqrt{(m0^2 + m1^2)}=0.10$	Закрепление отсутствует
н242У	-	-	495670.99	1325042.59	Метод спутниковых геодезических измерений (определений)	$Mt = \sqrt{(m0^2 + m1^2)}=0.10$	Закрепление отсутствует
н243У	-	-	495669.10	1325042.57	Метод спутниковых геодезических измерений (определений)	$Mt = \sqrt{(m0^2 + m1^2)}=0.10$	Закрепление отсутствует
н244У	-	-	495669.64	1325022.27	Метод спутниковых геодезических измерений (определений)	$Mt = \sqrt{(m0^2 + m1^2)}=0.10$	Закрепление отсутствует
н245У	-	-	495672.30	1325022.25	Метод спутниковых геодезических измерений (определений)	$Mt = \sqrt{(m0^2 + m1^2)}=0.10$	Закрепление отсутствует
н246У	-	-	495672.58	1325008.64	Метод спутниковых геодезических измерений (определений)	$Mt = \sqrt{(m0^2 + m1^2)}=0.10$	Закрепление отсутствует
н247У	-	-	495685.49	1325009.69	Метод спутниковых геодезических измерений (определений)	$Mt = \sqrt{(m0^2 + m1^2)}=0.10$	Закрепление отсутствует
н73У	-	-	495695.13	1325009.06	Метод спутниковых геодезических измерений (определений)	$Mt = \sqrt{(m0^2 + m1^2)}=0.10$	Закрепление отсутствует
н72У	-	-	495695.32	1325014.26	Метод спутниковых геодезических измерений (определений)	$Mt = \sqrt{(m0^2 + m1^2)}=0.10$	Закрепление отсутствует
н71У	-	-	495695.55	1325028.22	Метод спутниковых геодезических измерений (определений)	$Mt = \sqrt{(m0^2 + m1^2)}=0.10$	Закрепление отсутствует
н70У	-	-	495695.25	1325041.75	Метод спутниковых геодезических измерений (определений)	$Mt = \sqrt{(m0^2 + m1^2)}=0.10$	Закрепление отсутствует
н69У	-	-	495695.38	1325047.69	Метод спутниковых геодезических измерений (определений)	$Mt = \sqrt{(m0^2 + m1^2)}=0.10$	Закрепление отсутствует
н68У	-	-	495695.10	1325051.43	Метод спутниковых геодезических	$Mt = \sqrt{(m0^2 + m1^2)}=0.10$	Закрепление отсутствует

					измерений (определений)	
2. Сведения о частях границ уточняемого земельного участка с кадастровым номером 36:16:2201030:49 :						
Обозначение части границ		Горизонтальное проложение (S), м	Описание прохождения части границ	Сведения о согласовании местоположения границ (согласовано/спорное)		
от т.	до т.					
1	2	3	4	5		
н68У	н239У	5.07	-	-		
н239У	н240У	13.75	-	-		
н240У	н241У	5.31	-	-		
н241У	н242У	7.34	-	-		
н242У	н243У	1.89	-	-		
н243У	н244У	20.31	-	-		
н244У	н245У	2.66	-	-		
н245У	н246У	13.61	-	-		
н246У	н247У	12.95	-	-		
н247У	н73У	9.66	-	-		
н73У	н72У	5.20	-	-		
н72У	н71У	13.96	-	-		
н71У	н70У	13.53	-	-		
н70У	н69У	5.94	-	-		
н69У	н68У	3.75	-	-		
3. Сведения о характеристиках уточняемого земельного участка с кадастровым номером 36:16:2201030:49 :						
№ п/п	Наименование характеристики земельного участка		Значение характеристики			
1	2		3			
1.	Адрес земельного участка		Российская Федерация, Воронежская область, район Новоусманский, село Рогачевка, улица Спартака, участок 120			
1.1.	Сведения о местоположении земельного участка (при отсутствии адреса) в структурированном в соответствии с федеральной информационной адресной системой виде		-			
1.2.	Дополнительные сведения о местоположении земельного участка		-			
2.	Площадь земельного участка ± величина погрешности определения (вычисления) площади ($P \pm \Delta P$), м ²		1019 ± 11			
3.	Формула, примененная для вычисления предельной погрешности определения площади земельного участка, с подставленными значениями и итоговые (вычисленные) значения (ΔP), м ²		$\Delta P = 3.5 * M_t * \sqrt{P} = 3.5 * 0.1 * \sqrt{1019} = 11$			
4.	Площадь земельного участка согласно сведениям Единого государственного реестра недвижимости (Ркад), м ²		1000			
5.	Оценка расхождения Р и Ркад ($P - P_{кад}$), м ²		19			
6.	Предельные минимальный и максимальный размеры земельного участка (Рмин и Рмакс), м ²		300 5000			
7.	Вид (виды) разрешенного использования		Для ведения личного подсобного хозяйства			
7.1.	Дополнительные сведения об использовании земельного участка		-			
8.	Кадастровый или иной государственный учетный номер (инвентарный) здания, сооружения, объекта незавершенного строительства, расположенного на земельном участке		36:16:2201030:106			
9.	Сведения о земельных участках (землях общего пользования, территории общего пользования), посредством которых обеспечивается доступ		Земли общего пользования (1) Земли общего пользования			
10.	Иные сведения		-			
4. Пояснения к сведениям об уточняемом земельном участке с кадастровым номером 36:16:2201030:49 :						
1.	-					

Сведения об уточняемых земельных участках

1. Сведения о характерных точках границы уточняемого земельного участка с кадастровым номером 36:16:2201030:50 :

Система координат МСК-36, зона 1

Зона № 1

Обозначение характерных точек границ	Координаты, м				Метод определения коор- динат	Формулы, примененные для расчета средней квадратической погрешности определения координат характерных точек границ (Mt), с подставленными в такие формулы значениями и итоговые (вычисленные) значения Mt, м	Описание закрепле- ния точки
	содержатся в Едином государственном реестре недвижимости		определены в результате выполнения комплексных кадастровых работ				
	X	Y	X	Y			
1	2	3	4	5	6	7	8
н241У	-	-	495671.04	1325049.93	Метод спутниковых геодезических измерений (определений)	$Mt = \sqrt{(m_0^2 + m_1^2)}=0.10$	Закрепление отсутствует
217	-	-	495658.45	1325049.39	Метод спутниковых геодезических измерений (определений)	$Mt = \sqrt{(m_0^2 + m_1^2)}=0.10$	Закрепление отсутствует
216	-	-	495658.55	1325039.15	Метод спутниковых геодезических измерений (определений)	$Mt = \sqrt{(m_0^2 + m_1^2)}=0.10$	Закрепление отсутствует
215	-	-	495658.54	1325035.75	Метод спутниковых геодезических измерений (определений)	$Mt = \sqrt{(m_0^2 + m_1^2)}=0.10$	Закрепление отсутствует
214	-	-	495657.34	1325035.75	Метод спутниковых геодезических измерений (определений)	$Mt = \sqrt{(m_0^2 + m_1^2)}=0.10$	Закрепление отсутствует
213	-	-	495657.33	1325032.25	Метод спутниковых геодезических измерений (определений)	$Mt = \sqrt{(m_0^2 + m_1^2)}=0.10$	Закрепление отсутствует
212	-	-	495657.13	1325032.25	Метод спутниковых геодезических измерений (определений)	$Mt = \sqrt{(m_0^2 + m_1^2)}=0.10$	Закрепление отсутствует
211	-	-	495657.13	1325029.55	Метод спутниковых геодезических измерений (определений)	$Mt = \sqrt{(m_0^2 + m_1^2)}=0.10$	Закрепление отсутствует
210	-	-	495657.94	1325029.53	Метод спутниковых геодезических измерений (определений)	$Mt = \sqrt{(m_0^2 + m_1^2)}=0.10$	Закрепление отсутствует
209	-	-	495657.95	1325027.87	Метод спутниковых геодезических измерений (определений)	$Mt = \sqrt{(m_0^2 + m_1^2)}=0.10$	Закрепление отсутствует
208	-	-	495657.97	1325026.80	Метод спутниковых геодезических измерений (определений)	$Mt = \sqrt{(m_0^2 + m_1^2)}=0.10$	Закрепление отсутствует
н248У	-	-	495658.39	1325021.51	Метод спутниковых геодезических измерений (определений)	$Mt = \sqrt{(m_0^2 + m_1^2)}=0.10$	Закрепление отсутствует
н249У	-	-	495658.96	1325021.51	Метод спутниковых геодезических измерений (определений)	$Mt = \sqrt{(m_0^2 + m_1^2)}=0.10$	Закрепление отсутствует
н250У	-	-	495658.96	1325019.18	Метод спутниковых геодезических измерений (определений)	$Mt = \sqrt{(m_0^2 + m_1^2)}=0.10$	Закрепление отсутствует
206	-	-	495658.60	1325014.64	Метод спутниковых геодезических измерений (определений)	$Mt = \sqrt{(m_0^2 + m_1^2)}=0.10$	Закрепление отсутствует
н251У	-	-	495658.52	1325011.52	Метод спутниковых геодезических	$Mt = \sqrt{(m_0^2 + m_1^2)}=0.10$	Закрепление отсутствует

					измерений (определений)		
н252У	-	-	495659.14	1325011.50	Метод спутниковых геодезических измерений (определений)	$Mt = \sqrt{(m0^2 + m1^2)}=0.10$	Закрепление отсутствует
204	-	-	495659.09	1325009.74	Метод спутниковых геодезических измерений (определений)	$Mt = \sqrt{(m0^2 + m1^2)}=0.10$	Закрепление отсутствует
н253У	-	-	495658.88	1325004.56	Метод спутниковых геодезических измерений (определений)	$Mt = \sqrt{(m0^2 + m1^2)}=0.10$	Закрепление отсутствует
н254У	-	-	495672.68	1325003.96	Метод спутниковых геодезических измерений (определений)	$Mt = \sqrt{(m0^2 + m1^2)}=0.10$	Закрепление отсутствует
н246У	-	-	495672.58	1325008.64	Метод спутниковых геодезических измерений (определений)	$Mt = \sqrt{(m0^2 + m1^2)}=0.10$	Закрепление отсутствует
н245У	-	-	495672.30	1325022.25	Метод спутниковых геодезических измерений (определений)	$Mt = \sqrt{(m0^2 + m1^2)}=0.10$	Закрепление отсутствует
н244У	-	-	495669.64	1325022.27	Метод спутниковых геодезических измерений (определений)	$Mt = \sqrt{(m0^2 + m1^2)}=0.10$	Закрепление отсутствует
н243У	-	-	495669.10	1325042.57	Метод спутниковых геодезических измерений (определений)	$Mt = \sqrt{(m0^2 + m1^2)}=0.10$	Закрепление отсутствует
н242У	-	-	495670.99	1325042.59	Метод спутниковых геодезических измерений (определений)	$Mt = \sqrt{(m0^2 + m1^2)}=0.10$	Закрепление отсутствует
н241У	-	-	495671.04	1325049.93	Метод спутниковых геодезических измерений (определений)	$Mt = \sqrt{(m0^2 + m1^2)}=0.10$	Закрепление отсутствует

**2. Сведения о частях границ уточняемого земельного участка
с кадастровым номером 36:16:2201030:50 :**

Обозначение части границ		Горизонтальное положение (S), м	Описание прохождения части границ	Сведения о согласовании местоположения границ (согласовано/спорное)
от т.	до т.			
1	2	3	4	5
н241У	217	12.60	-	-
217	216	10.24	-	-
216	215	3.40	-	-
215	214	1.20	-	-
214	213	3.50	-	-
213	212	0.20	-	-
212	211	2.70	-	-
211	210	0.81	-	-
210	209	1.66	-	-
209	208	1.07	-	-
208	н248У	5.31	-	-
н248У	н249У	0.57	-	-
н249У	н250У	2.33	-	-
н250У	206	4.55	-	-
206	н251У	3.12	-	-
н251У	н252У	0.62	-	-
н252У	204	1.76	-	-
204	н253У	5.18	-	-
н253У	н254У	13.81	-	-
н254У	н246У	4.68	-	-
н246У	н245У	13.61	-	-
н245У	н244У	2.66	-	-
н244У	н243У	20.31	-	-
н243У	н242У	1.89	-	-
н242У	н241У	7.34	-	-

3. Сведения о характеристиках уточняемого земельного участка с кадастровым номером 36:16:2201030:50 :		
№ п/п	Наименование характеристики земельного участка	Значение характеристики
1	2	3
1.	Адрес земельного участка	Российская Федерация, Воронежская область, район Новоусманский, село Рогачевка, улица Спартак, участок 118
1.1.	Сведения о местоположении земельного участка (при отсутствии адреса) в структурированном в соответствии с федеральной информационной адресной системой виде	-
1.2.	Дополнительные сведения о местоположении земельного участка	-
2.	Площадь земельного участка \pm величина погрешности определения (вычисления) площади ($P \pm \Delta P$), м ²	566 \pm 8
3.	Формула, примененная для вычисления предельной погрешности определения площади земельного участка, с подставленными значениями и итоговые (вычисленные) значения (ΔP), м ²	$\Delta P = 3.5 * M_t * \sqrt{P} = 3.5 * 0.1 * \sqrt{566} = 8$
4.	Площадь земельного участка согласно сведениям Единого государственного реестра недвижимости (Ркад), м ²	587
5.	Оценка расхождения Р и Ркад ($P - P_{кад}$), м ²	21
6.	Предельные минимальный и максимальный размеры земельного участка ($P_{мин}$ и $P_{макс}$), м ²	300 5000
7.	Вид (виды) разрешенного использования	Для ведения личного подсобного хозяйства
7.1.	Дополнительные сведения об использовании земельного участка	-
8.	Кадастровый или иной государственный учетный номер (инвентарный) здания, сооружения, объекта незавершенного строительства, расположенного на земельном участке	36:16:2201030:108
9.	Сведения о земельных участках (землях общего пользования, территории общего пользования), посредством которых обеспечивается доступ	Земли общего пользования (1) Земли общего пользования
10.	Иные сведения	-
4. Пояснения к сведениям об уточняемом земельном участке с кадастровым номером 36:16:2201030:50 :		
1.	-	-

Сведения об уточняемых земельных участках

1. Сведения о характерных точках границы уточняемого земельного участка с кадастровым номером 36:16:2201030:51 :

Система координат МСК-36, зона 1

Зона № 1

Обозначение характерных точек границ	Координаты, м				Метод определения коор динат	Формулы, примененные для расчета средней квадратической погрешности определения координат характерных точек границ (Mt), с подставленными в такие формулы значениями и итоговые (вычисленные) значения Mt, м	Описание закрепле ния точки
	содержатся в Едином государственном реестре недвижимости		определены в результате выполнения комплексных кадастровых работ				
	X	Y	X	Y			
1	2	3	4	5	6	7	8
138	495633.33	1325036.77	-	-	Метод спутниковых геодезических измерений (определений)	$Mt = \sqrt{(m_0^2 + m_1^2)}=0.10$	-
н255У	-	-	495633.23	1325041.28	Метод спутниковых геодезических измерений (определений)	$Mt = \sqrt{(m_0^2 + m_1^2)}=0.10$	Закрепление отсутствует
н256У	-	-	495620.53	1325041.11	Метод спутниковых геодезических измерений (определений)	$Mt = \sqrt{(m_0^2 + m_1^2)}=0.10$	Закрепление отсутствует
139	495620.55	1325036.63	495620.55	1325036.63	Метод спутниковых геодезических измерений (определений)	$Mt = \sqrt{(m_0^2 + m_1^2)}=0.10$	Закрепление отсутствует
140	495620.58	1325032.93	495620.58	1325032.93	Метод спутниковых геодезических измерений (определений)	$Mt = \sqrt{(m_0^2 + m_1^2)}=0.10$	Закрепление отсутствует
141	495602.10	1325032.74	495602.10	1325032.74	Метод спутниковых геодезических измерений (определений)	$Mt = \sqrt{(m_0^2 + m_1^2)}=0.10$	Закрепление отсутствует
142	495601.66	1325028.09	495601.66	1325028.09	Метод спутниковых геодезических измерений (определений)	$Mt = \sqrt{(m_0^2 + m_1^2)}=0.10$	Закрепление отсутствует
143	495600.93	1325015.45	495600.93	1325015.45	Метод спутниковых геодезических измерений (определений)	$Mt = \sqrt{(m_0^2 + m_1^2)}=0.10$	Закрепление отсутствует
144	495607.32	1325015.08	495607.32	1325015.08	Метод спутниковых геодезических измерений (определений)	$Mt = \sqrt{(m_0^2 + m_1^2)}=0.10$	Закрепление отсутствует
145	495607.05	1325010.61	495607.05	1325010.61	Метод спутниковых геодезических измерений (определений)	$Mt = \sqrt{(m_0^2 + m_1^2)}=0.10$	Закрепление отсутствует
146	495616.97	1325010.50	495616.97	1325010.50	Метод спутниковых геодезических измерений (определений)	$Mt = \sqrt{(m_0^2 + m_1^2)}=0.10$	Закрепление отсутствует
147	495625.06	1325010.20	495625.06	1325010.20	Метод спутниковых геодезических измерений (определений)	$Mt = \sqrt{(m_0^2 + m_1^2)}=0.10$	Закрепление отсутствует
148	495627.49	1325010.05	495627.49	1325010.05	Метод спутниковых геодезических измерений (определений)	$Mt = \sqrt{(m_0^2 + m_1^2)}=0.10$	Закрепление отсутствует
149	495634.83	1325010.07	495634.83	1325010.07	Метод спутниковых геодезических измерений (определений)	$Mt = \sqrt{(m_0^2 + m_1^2)}=0.10$	Закрепление отсутствует
150	495634.74	1325016.53	495634.74	1325016.53	Метод спутниковых геодезических измерений (определений)	$Mt = \sqrt{(m_0^2 + m_1^2)}=0.10$	Закрепление отсутствует
138	495633.33	1325036.77	-	-	Метод спутниковых геодезических	$Mt = \sqrt{(m_0^2 + m_1^2)}=0.10$	-

					измерений (определений)		
2. Сведения о частях границ уточняемого земельного участка с кадастровым номером 36:16:2201030:51 :							
Обозначение части границ		Горизонтальное проложение (S), м	Описание прохождения части границ	Сведения о согласовании местоположения границ (согласовано/спорное)			
от т.	до т.						
1	2	3	4	5			
н255У	н256У	12.70	-	-			
н256У	139	4.48	-	-			
139	140	3.70	-	-			
140	141	18.48	-	-			
141	142	4.67	-	-			
142	143	12.66	-	-			
143	144	6.40	-	-			
144	145	4.48	-	-			
145	146	9.92	-	-			
146	147	8.10	-	-			
147	148	2.43	-	-			
148	149	7.34	-	-			
149	150	6.46	-	-			
150	н255У	24.80	-	-			
3. Сведения о характеристиках уточняемого земельного участка с кадастровым номером 36:16:2201030:51 :							
№ п/п	Наименование характеристики земельного участка			Значение характеристики			
1	2			3			
1.	Адрес земельного участка			Российская Федерация, Воронежская область, район Новоусманский, село Рогачевка, улица Спартак, дом 118/1			
1.1.	Сведения о местоположении земельного участка (при отсутствии адреса) в структурированном в соответствии с федеральной информационной адресной системой виде			-			
1.2.	Дополнительные сведения о местоположении земельного участка			-			
2.	Площадь земельного участка ± величина погрешности определения (вычисления) площади (P ± ΔP), м2			821 ± 10			
3.	Формула, примененная для вычисления предельной погрешности определения площади земельного участка, с подставленными значениями и итоговые (вычисленные) значения (ΔP), м2			$\Delta P = 3.5 * M_t * \sqrt{P} = 3.5 * 0.1 * \sqrt{821} = 10$			
4.	Площадь земельного участка согласно сведениям Единого государственного реестра недвижимости (P _{кад}), м2			762			
5.	Оценка расхождения P и P _{кад} (P - P _{кад}), м2			59			
6.	Предельные минимальный и максимальный размеры земельного участка (P _{мин} и P _{макс}), м2			300 5000			
7.	Вид (виды) разрешенного использования			Для ведения личного подсобного хозяйства			
7.1.	Дополнительные сведения об использовании земельного участка			-			
8.	Кадастровый или иной государственный учетный номер (инвентарный) здания, сооружения, объекта незавершенного строительства, расположенного на земельном участке			-			
9.	Сведения о земельных участках (землях общего пользования, территории общего пользования), посредством которых обеспечивается доступ			Земли общего пользования			
10.	Иные сведения			-			
4. Пояснения к сведениям об уточняемом земельном участке с кадастровым номером 36:16:2201030:51 :							
1.	-						

Сведения об уточняемых земельных участках

1. Сведения о характерных точках границы уточняемого земельного участка с кадастровым номером 36:16:2201030:61 :

Система координат МСК-36, зона 1

Зона № 1

Обозначение характерных точек границ	Координаты, м				Метод определения коор динат	Формулы, примененные для расчета средней квадратической погрешности определения координат характерных точек границ (Mt), с подставленными в такие формулы значениями и итоговые (вычисленные) значения Mt, м	Описание закрепле ния точки
	содержатся в Едином государственном реестре недвижимости		определены в результате выполнения комплексных кадастровых работ				
	X	Y	X	Y			
1	2	3	4	5	6	7	8
151	495731.29	1324940.76	495731.29	1324940.76	Метод спутниковых геодезических измерений (определений)	$Mt = \sqrt{(m0^2 + m1^2)}=0.10$	Закрепление отсутствует
152	495730.75	1324940.70	495730.75	1324940.70	Метод спутниковых геодезических измерений (определений)	$Mt = \sqrt{(m0^2 + m1^2)}=0.10$	Закрепление отсутствует
153	495730.67	1324950.76	495730.67	1324950.76	Метод спутниковых геодезических измерений (определений)	$Mt = \sqrt{(m0^2 + m1^2)}=0.10$	Закрепление отсутствует
154	495730.09	1324950.75	495730.09	1324950.75	Метод спутниковых геодезических измерений (определений)	$Mt = \sqrt{(m0^2 + m1^2)}=0.10$	Закрепление отсутствует
155	495730.07	1324953.76	495730.07	1324953.76	Метод спутниковых геодезических измерений (определений)	$Mt = \sqrt{(m0^2 + m1^2)}=0.10$	Закрепление отсутствует
156	495730.84	1324953.77	495730.84	1324953.77	Метод спутниковых геодезических измерений (определений)	$Mt = \sqrt{(m0^2 + m1^2)}=0.10$	Закрепление отсутствует
157	495730.89	1324954.19	495730.89	1324954.19	Метод спутниковых геодезических измерений (определений)	$Mt = \sqrt{(m0^2 + m1^2)}=0.10$	Закрепление отсутствует
158	495730.92	1324958.16	495730.92	1324958.16	Метод спутниковых геодезических измерений (определений)	$Mt = \sqrt{(m0^2 + m1^2)}=0.10$	Закрепление отсутствует
159	495730.91	1324961.50	-	-	Метод спутниковых геодезических измерений (определений)	$Mt = \sqrt{(m0^2 + m1^2)}=0.10$	-
н257У	-	-	495730.36	1324963.42	Метод спутниковых геодезических измерений (определений)	$Mt = \sqrt{(m0^2 + m1^2)}=0.10$	Закрепление отсутствует
160	495729.08	1324976.75	495729.08	1324976.75	Метод спутниковых геодезических измерений (определений)	$Mt = \sqrt{(m0^2 + m1^2)}=0.10$	Закрепление отсутствует
н258У	-	-	495728.90	1324978.57	Метод спутниковых геодезических измерений (определений)	$Mt = \sqrt{(m0^2 + m1^2)}=0.10$	Закрепление отсутствует
н259У	-	-	495722.40	1324977.08	Метод спутниковых геодезических измерений (определений)	$Mt = \sqrt{(m0^2 + m1^2)}=0.10$	Закрепление отсутствует
161	495717.82	1324975.75	495717.82	1324975.75	Метод спутниковых геодезических измерений (определений)	$Mt = \sqrt{(m0^2 + m1^2)}=0.10$	Закрепление отсутствует
162	495717.82	1324974.49	-	-	Метод спутниковых геодезических измерений (определений)	$Mt = \sqrt{(m0^2 + m1^2)}=0.10$	-
н162У	-	-	495717.66	1324974.49	Метод спутниковых геодезических	$Mt = \sqrt{(m0^2 + m1^2)}=0.10$	Закрепление отсутствует

					измерений (определений)		
163	495718.08	1324961.64	-	-	Метод спутниковых геодезических измерений (определений)	$Mt = \sqrt{(m0^2 + m1^2)}=0.10$	-
н161У	-	-	495717.71	1324961.67	Метод спутниковых геодезических измерений (определений)	$Mt = \sqrt{(m0^2 + m1^2)}=0.10$	Закрепление отсутствует
164	495718.22	1324957.18	495718.07	1324957.35	Метод спутниковых геодезических измерений (определений)	$Mt = \sqrt{(m0^2 + m1^2)}=0.10$	Закрепление отсутствует
165	495718.33	1324954.54	495718.33	1324954.54	Метод спутниковых геодезических измерений (определений)	$Mt = \sqrt{(m0^2 + m1^2)}=0.10$	Закрепление отсутствует
н160У	-	-	495717.54	1324935.41	Метод спутниковых геодезических измерений (определений)	$Mt = \sqrt{(m0^2 + m1^2)}=0.10$	Закрепление отсутствует
166	495717.66	1324926.04	-	-	Метод спутниковых геодезических измерений (определений)	$Mt = \sqrt{(m0^2 + m1^2)}=0.10$	-
н159У	-	-	495717.62	1324925.85	Метод спутниковых геодезических измерений (определений)	$Mt = \sqrt{(m0^2 + m1^2)}=0.10$	Закрепление отсутствует
167	495717.65	1324924.81	495717.65	1324924.81	Метод спутниковых геодезических измерений (определений)	$Mt = \sqrt{(m0^2 + m1^2)}=0.10$	Закрепление отсутствует
н260У	-	-	495717.65	1324923.92	Метод спутниковых геодезических измерений (определений)	$Mt = \sqrt{(m0^2 + m1^2)}=0.10$	Закрепление отсутствует
н261У	-	-	495730.87	1324923.92	Метод спутниковых геодезических измерений (определений)	$Mt = \sqrt{(m0^2 + m1^2)}=0.10$	Закрепление отсутствует
168	495730.90	1324924.82	495730.90	1324924.82	Метод спутниковых геодезических измерений (определений)	$Mt = \sqrt{(m0^2 + m1^2)}=0.10$	Закрепление отсутствует
169	495731.02	1324926.78	-	-	Метод спутниковых геодезических измерений (определений)	$Mt = \sqrt{(m0^2 + m1^2)}=0.10$	-
н262У	-	-	495730.89	1324927.60	Метод спутниковых геодезических измерений (определений)	$Mt = \sqrt{(m0^2 + m1^2)}=0.10$	Закрепление отсутствует
170	495731.01	1324933.99	-	-	Метод спутниковых геодезических измерений (определений)	$Mt = \sqrt{(m0^2 + m1^2)}=0.10$	-
н263У	-	-	495731.11	1324932.86	Метод спутниковых геодезических измерений (определений)	$Mt = \sqrt{(m0^2 + m1^2)}=0.10$	Закрепление отсутствует
151	495731.29	1324940.76	495731.29	1324940.76	Метод спутниковых геодезических измерений (определений)	$Mt = \sqrt{(m0^2 + m1^2)}=0.10$	Закрепление отсутствует

**2. Сведения о частях границ уточняемого земельного участка
с кадастровым номером 36:16:2201030:61 :**

Обозначение части границ		Горизонтальное положение (S), м	Описание прохождения части границ	Сведения о согласовании местоположения границ (согласовано/спорное)
от т.	до т.			
1	2	3	4	5
151	152	0.54	-	-
152	153	10.06	-	-
153	154	0.58	-	-
154	155	3.01	-	-
155	156	0.77	-	-
156	157	0.42	-	-

157	158	3.97	-	-
158	н257У	5.29	-	-
н257У	160	13.39	-	-
160	н258У	1.83	-	-
н258У	н259У	6.67	-	-
н259У	161	4.77	-	-
161	н162У	1.27	-	-
н162У	н161У	12.82	-	-
н161У	164	4.33	-	-
164	165	2.82	-	-
165	н160У	19.15	-	-
н160У	н159У	9.56	-	-
н159У	167	1.04	-	-
167	н260У	0.89	-	-
н260У	н261У	13.22	-	-
н261У	168	0.90	-	-
168	н262У	2.78	-	-
н262У	н263У	5.26	-	-
н263У	151	7.90	-	-

3. Сведения о характеристиках уточняемого земельного участка с кадастровым номером 36:16:2201030:61 :

№ п/п	Наименование характеристики земельного участка	Значение характеристики
1	2	3
1.	Адрес земельного участка	Российская Федерация, Воронежская область, район Новоусманский, село Рогачевка, улица Спартака, участок 88/1
1.1.	Сведения о местоположении земельного участка (при отсутствии адреса) в структурированном в соответствии с федеральной информационной адресной системой виде	-
1.2.	Дополнительные сведения о местоположении земельного участка	-
2.	Площадь земельного участка ± величина погрешности определения (вычисления) площади ($P \pm \Delta P$), м ²	679 ± 9
3.	Формула, примененная для вычисления предельной погрешности определения площади земельного участка, с подставленными значениями и итоговые (вычисленные) значения (ΔP), м ²	$\Delta P = 3.5 * M_t * \sqrt{P} = 3.5 * 0.1 * \sqrt{679} = 9$
4.	Площадь земельного участка согласно сведениям Единого государственного реестра недвижимости (Ркад), м ²	649
5.	Оценка расхождения Р и Ркад ($P - P_{кад}$), м ²	30
6.	Предельные минимальный и максимальный размеры земельного участка ($P_{мин}$ и $P_{макс}$), м ²	300 5000
7.	Вид (виды) разрешенного использования	Для ведения личного подсобного хозяйства
7.1.	Дополнительные сведения об использовании земельного участка	-
8.	Кадастровый или иной государственный учетный номер (инвентарный) здания, сооружения, объекта незавершенного строительства, расположенного на земельном участке	-
9.	Сведения о земельных участках (землях общего пользования, территории общего пользования), посредством которых обеспечивается доступ	Земли общего пользования
10.	Иные сведения	-

4. Пояснения к сведениям об уточняемом земельном участке с кадастровым номером 36:16:2201030:61 :

1.	-
----	---

Сведения об уточняемых земельных участках

1. Сведения о характерных точках границы уточняемого земельного участка
с кадастровым номером 36:16:2201030:62 :

Система координат МСК-36, зона 1

Зона № 1

Обозначение характерных точек границ	Координаты, м				Метод определения коор- динат	Формулы, примененные для расчета средней квадратической погрешности определения координат характерных точек границ (Mt), с подставленными в такие формулы значениями и итоговые (вычисленные) значения Mt, м	Описание закрепле- ния точки
	содержатся в Едином государственном реестре недвижимости		определены в результате выполнения комплексных кадастровых работ				
	X	Y	X	Y			
1	2	3	4	5	6	7	8
168	-	-	495730.90	1324924.82	Метод спутниковых геодезических измерений (определений)	$Mt = \sqrt{(m0^2 + m1^2)}=0.10$	Закрепление отсутствует
171	495744.90	1324926.94	-	-	Метод спутниковых геодезических измерений (определений)	$Mt = \sqrt{(m0^2 + m1^2)}=0.10$	-
н264У	-	-	495749.41	1324926.57	Метод спутниковых геодезических измерений (определений)	$Mt = \sqrt{(m0^2 + m1^2)}=0.10$	Закрепление отсутствует
172	495745.64	1324932.43	-	-	Метод спутниковых геодезических измерений (определений)	$Mt = \sqrt{(m0^2 + m1^2)}=0.10$	-
н265У	-	-	495748.53	1324934.64	Метод спутниковых геодезических измерений (определений)	$Mt = \sqrt{(m0^2 + m1^2)}=0.10$	Закрепление отсутствует
173	495745.89	1324949.07	-	-	Метод спутниковых геодезических измерений (определений)	$Mt = \sqrt{(m0^2 + m1^2)}=0.10$	-
н266У	-	-	495746.57	1324949.17	Метод спутниковых геодезических измерений (определений)	$Mt = \sqrt{(m0^2 + m1^2)}=0.10$	Закрепление отсутствует
174	495744.79	1324959.11	495744.79	1324959.11	Метод спутниковых геодезических измерений (определений)	$Mt = \sqrt{(m0^2 + m1^2)}=0.10$	Закрепление отсутствует
175	495743.52	1324963.54	-	-	Метод спутниковых геодезических измерений (определений)	$Mt = \sqrt{(m0^2 + m1^2)}=0.10$	-
176	495743.08	1324965.41	-	-	Метод спутниковых геодезических измерений (определений)	$Mt = \sqrt{(m0^2 + m1^2)}=0.10$	-
н267У	-	-	495743.16	1324966.27	Метод спутниковых геодезических измерений (определений)	$Mt = \sqrt{(m0^2 + m1^2)}=0.10$	Закрепление отсутствует
н268У	-	-	495742.02	1324971.18	Метод спутниковых геодезических измерений (определений)	$Mt = \sqrt{(m0^2 + m1^2)}=0.10$	Закрепление отсутствует
177	495739.22	1324978.55	-	-	Метод спутниковых геодезических измерений (определений)	$Mt = \sqrt{(m0^2 + m1^2)}=0.10$	-
н269У	-	-	495738.31	1324970.87	Метод спутниковых геодезических измерений (определений)	$Mt = \sqrt{(m0^2 + m1^2)}=0.10$	Закрепление отсутствует
178	495737.57	1324979.28	-	-	Метод спутниковых геодезических измерений (определений)	$Mt = \sqrt{(m0^2 + m1^2)}=0.10$	-
н270У	-	-	495736.15	1324979.92	Метод спутниковых геодезических	$Mt = \sqrt{(m0^2 + m1^2)}=0.10$	Закрепление отсутствует

					измерений (определений)		
179	495729.86	1324978.87	-	-	Метод спутниковых геодезических измерений (определений)	$Mt = \sqrt{(m0^2 + m1^2)}=0.10$	-
н258У	-	-	495728.90	1324978.57	Метод спутниковых геодезических измерений (определений)	$Mt = \sqrt{(m0^2 + m1^2)}=0.10$	Закрепление отсутствует
160	495729.08	1324976.75	495729.08	1324976.75	Метод спутниковых геодезических измерений (определений)	$Mt = \sqrt{(m0^2 + m1^2)}=0.10$	Закрепление отсутствует
159	495730.91	1324961.50	-	-	Метод спутниковых геодезических измерений (определений)	$Mt = \sqrt{(m0^2 + m1^2)}=0.10$	-
н257У	-	-	495730.36	1324963.42	Метод спутниковых геодезических измерений (определений)	$Mt = \sqrt{(m0^2 + m1^2)}=0.10$	Закрепление отсутствует
158	495730.92	1324958.16	495730.92	1324958.16	Метод спутниковых геодезических измерений (определений)	$Mt = \sqrt{(m0^2 + m1^2)}=0.10$	Закрепление отсутствует
157	495730.89	1324954.19	495730.89	1324954.19	Метод спутниковых геодезических измерений (определений)	$Mt = \sqrt{(m0^2 + m1^2)}=0.10$	Закрепление отсутствует
156	495730.84	1324953.77	495730.84	1324953.77	Метод спутниковых геодезических измерений (определений)	$Mt = \sqrt{(m0^2 + m1^2)}=0.10$	Закрепление отсутствует
155	495730.07	1324953.76	495730.07	1324953.76	Метод спутниковых геодезических измерений (определений)	$Mt = \sqrt{(m0^2 + m1^2)}=0.10$	Закрепление отсутствует
154	495730.09	1324950.75	495730.09	1324950.75	Метод спутниковых геодезических измерений (определений)	$Mt = \sqrt{(m0^2 + m1^2)}=0.10$	Закрепление отсутствует
153	495730.67	1324950.76	495730.67	1324950.76	Метод спутниковых геодезических измерений (определений)	$Mt = \sqrt{(m0^2 + m1^2)}=0.10$	Закрепление отсутствует
152	495730.75	1324940.70	495730.75	1324940.70	Метод спутниковых геодезических измерений (определений)	$Mt = \sqrt{(m0^2 + m1^2)}=0.10$	Закрепление отсутствует
151	495731.29	1324940.76	495731.29	1324940.76	Метод спутниковых геодезических измерений (определений)	$Mt = \sqrt{(m0^2 + m1^2)}=0.10$	Закрепление отсутствует
170	495731.01	1324933.99	-	-	Метод спутниковых геодезических измерений (определений)	$Mt = \sqrt{(m0^2 + m1^2)}=0.10$	-
н263У	-	-	495731.11	1324932.86	Метод спутниковых геодезических измерений (определений)	$Mt = \sqrt{(m0^2 + m1^2)}=0.10$	Закрепление отсутствует
169	495731.02	1324926.78	-	-	Метод спутниковых геодезических измерений (определений)	$Mt = \sqrt{(m0^2 + m1^2)}=0.10$	-
н262У	-	-	495730.89	1324927.60	Метод спутниковых геодезических измерений (определений)	$Mt = \sqrt{(m0^2 + m1^2)}=0.10$	Закрепление отсутствует
168	-	-	495730.90	1324924.82	Метод спутниковых геодезических измерений (определений)	$Mt = \sqrt{(m0^2 + m1^2)}=0.10$	Закрепление отсутствует

2. Сведения о частях границ уточняемого земельного участка с кадастровым номером 36:16:2201030:62 :

Обозначение части границ		Горизонтальное проложение (S), м	Описание прохождения части границ	Сведения о согласовании местоположения границ (согласовано/спорное)
от т.	до т.			
1	2	3	4	5
168	н264У	18.59	-	-
н264У	н265У	8.12	-	-
н265У	н266У	14.66	-	-
н266У	174	10.10	-	-
174	н267У	7.34	-	-
н267У	н268У	5.04	-	-
н268У	н269У	3.72	-	-
н269У	н270У	9.30	-	-
н270У	н258У	7.37	-	-
н258У	160	1.83	-	-
160	н257У	13.39	-	-
н257У	158	5.29	-	-
158	157	3.97	-	-
157	156	0.42	-	-
156	155	0.77	-	-
155	154	3.01	-	-
154	153	0.58	-	-
153	152	10.06	-	-
152	151	0.54	-	-
151	н263У	7.90	-	-
н263У	н262У	5.26	-	-
н262У	168	2.78	-	-

3. Сведения о характеристиках уточняемого земельного участка с кадастровым номером 36:16:2201030:62 :

№ п/п	Наименование характеристики земельного участка	Значение характеристики
1	2	3
1.	Адрес земельного участка	Российская Федерация, Воронежская область, район Новоусманский, село Рогачевка, улица Спартак, участок 88/2
1.1.	Сведения о местоположении земельного участка (при отсутствии адреса) в структурированном в соответствии с федеральной информационной адресной системой виде	-
1.2.	Дополнительные сведения о местоположении земельного участка	-
2.	Площадь земельного участка ± величина погрешности определения (вычисления) площади ($P \pm \Delta P$), м ²	776 ± 10
3.	Формула, примененная для вычисления предельной погрешности определения площади земельного участка, с подставленными значениями и итоговые (вычисленные) значения (ΔP), м ²	$\Delta P = 3.5 * M_t * \sqrt{P} = 3.5 * 0.1 * \sqrt{776} = 10$
4.	Площадь земельного участка согласно сведениям Единого государственного реестра недвижимости (Ркад), м ²	712
5.	Оценка расхождения P и Ркад (P - Ркад), м ²	64
6.	Предельные минимальный и максимальный размеры земельного участка (Рмин и Рмакс), м ²	300 5000
7.	Вид (виды) разрешенного использования	Для ведения личного подсобного хозяйства
7.1.	Дополнительные сведения об использовании земельного участка	-
8.	Кадастровый или иной государственный учетный номер (инвентарный) здания, сооружения, объекта незавершенного строительства, расположенного на земельном участке	-
9.	Сведения о земельных участках (землях общего пользования, территории общего пользования), посредством которых обеспечивается доступ	Земли общего пользования
10.	Иные сведения	-

4. Пояснения к сведениям об уточняемом земельном участке с кадастровым номером 36:16:2201030:62 :

1.	-
----	---

Сведения об уточняемых земельных участках

1. Сведения о характерных точках границы уточняемого земельного участка с кадастровым номером 36:16:2201030:64 :

Система координат МСК-36, зона 1

Зона № 1

Обозначение характерных точек границ	Координаты, м				Метод определения коор динат	Формулы, примененные для расчета средней квадратической погрешности определения координат характерных точек границ (Mt), с подставленными в такие формулы значениями и итоговые (вычисленные) значения Mt, м	Описание закрепле ния точки
	содержатся в Едином государственном реестре недвижимости		определены в результате выполнения комплексных кадастровых работ				
	X	Y	X	Y			
1	2	3	4	5	6	7	8
180	495737.62	1324985.65	-	-	Метод спутниковых геодезических измерений (определений)	$Mt = \sqrt{(m0^2 + m1^2)}=0.10$	-
н271У	-	-	495735.57	1324984.60	Метод спутниковых геодезических измерений (определений)	$Mt = \sqrt{(m0^2 + m1^2)}=0.10$	Закрепление отсутствует
181	495760.44	1324993.52	-	-	Метод спутниковых геодезических измерений (определений)	$Mt = \sqrt{(m0^2 + m1^2)}=0.10$	-
н272У	-	-	495761.90	1324990.73	Метод спутниковых геодезических измерений (определений)	$Mt = \sqrt{(m0^2 + m1^2)}=0.10$	Закрепление отсутствует
182	495759.23	1325008.73	-	-	Метод спутниковых геодезических измерений (определений)	$Mt = \sqrt{(m0^2 + m1^2)}=0.10$	-
н273У	-	-	495759.03	1325008.30	Метод спутниковых геодезических измерений (определений)	$Mt = \sqrt{(m0^2 + m1^2)}=0.10$	Закрепление отсутствует
183	495757.28	1325031.58	-	-	Метод спутниковых геодезических измерений (определений)	$Mt = \sqrt{(m0^2 + m1^2)}=0.10$	-
н274У	-	-	495757.40	1325036.84	Метод спутниковых геодезических измерений (определений)	$Mt = \sqrt{(m0^2 + m1^2)}=0.10$	Закрепление отсутствует
184	495755.42	1325053.27	495755.42	1325053.27	Метод спутниковых геодезических измерений (определений)	$Mt = \sqrt{(m0^2 + m1^2)}=0.10$	Закрепление отсутствует
185	495735.31	1325052.70	-	-	Метод спутниковых геодезических измерений (определений)	$Mt = \sqrt{(m0^2 + m1^2)}=0.10$	-
н275У	-	-	495735.21	1325052.49	Метод спутниковых геодезических измерений (определений)	$Mt = \sqrt{(m0^2 + m1^2)}=0.10$	Закрепление отсутствует
186	495735.15	1325039.60	495735.15	1325039.60	Метод спутниковых геодезических измерений (определений)	$Mt = \sqrt{(m0^2 + m1^2)}=0.10$	Закрепление отсутствует
187	495735.13	1325032.85	495735.13	1325032.85	Метод спутниковых геодезических измерений (определений)	$Mt = \sqrt{(m0^2 + m1^2)}=0.10$	Закрепление отсутствует
188	495735.61	1325019.53	495735.61	1325019.53	Метод спутниковых геодезических измерений (определений)	$Mt = \sqrt{(m0^2 + m1^2)}=0.10$	Закрепление отсутствует
189	495735.83	1325017.72	495735.83	1325017.72	Метод спутниковых геодезических измерений (определений)	$Mt = \sqrt{(m0^2 + m1^2)}=0.10$	Закрепление отсутствует
190	495735.98	1325016.45	495735.98	1325016.45	Метод спутниковых геодезических	$Mt = \sqrt{(m0^2 + m1^2)}=0.10$	Закрепление отсутствует

					измерений (определений)		
191	495736.01	1325016.16	495736.01	1325016.16	Метод спутниковых геодезических измерений (определений)	$Mt = \sqrt{(m0^2 + m1^2)}=0.10$	Закрепление отсутствует
192	495736.36	1325012.89	495736.36	1325012.89	Метод спутниковых геодезических измерений (определений)	$Mt = \sqrt{(m0^2 + m1^2)}=0.10$	Закрепление отсутствует
193	495734.99	1325012.91	495734.99	1325012.91	Метод спутниковых геодезических измерений (определений)	$Mt = \sqrt{(m0^2 + m1^2)}=0.10$	Закрепление отсутствует
194	495735.29	1325009.62	495735.29	1325009.62	Метод спутниковых геодезических измерений (определений)	$Mt = \sqrt{(m0^2 + m1^2)}=0.10$	Закрепление отсутствует
195	495735.36	1325009.16	495735.36	1325009.16	Метод спутниковых геодезических измерений (определений)	$Mt = \sqrt{(m0^2 + m1^2)}=0.10$	Закрепление отсутствует
н276У	-	-	495732.92	1325008.54	Метод спутниковых геодезических измерений (определений)	$Mt = \sqrt{(m0^2 + m1^2)}=0.10$	Закрепление отсутствует
180	495737.62	1324985.65	-	-	Метод спутниковых геодезических измерений (определений)	$Mt = \sqrt{(m0^2 + m1^2)}=0.10$	-

2. Сведения о частях границ уточняемого земельного участка с кадастровым номером 36:16:2201030:64 :

Обозначение части границ		Горизонтальное положение (S), м	Описание прохождения части границ	Сведения о согласовании местоположения границ (согласовано/спорное)
от т.	до т.			
1	2	3	4	5
н271У	н272У	27.03	-	-
н272У	н273У	17.80	-	-
н273У	н274У	28.59	-	-
н274У	184	16.55	-	-
184	н275У	20.23	-	-
н275У	186	12.89	-	-
186	187	6.75	-	-
187	188	13.33	-	-
188	189	1.82	-	-
189	190	1.28	-	-
190	191	0.29	-	-
191	192	3.29	-	-
192	193	1.37	-	-
193	194	3.30	-	-
194	195	0.47	-	-
195	н276У	2.52	-	-
н276У	н271У	24.09	-	-

3. Сведения о характеристиках уточняемого земельного участка с кадастровым номером 36:16:2201030:64 :

№ п/п	Наименование характеристики земельного участка	Значение характеристики
1	2	3
1.	Адрес земельного участка	Российская Федерация, Воронежская область, район Новоусманский, село Рогачевка, улица Спартака, участок 124/2
1.1.	Сведения о местоположении земельного участка (при отсутствии адреса) в структурированном в соответствии с федеральной информационной адресной системой виде	-
1.2.	Дополнительные сведения о местоположении земельного участка	-
2.	Площадь земельного участка ± величина погрешности определения (вычисления) площади ($P \pm \Delta P$), м ²	1541 ± 14
3.	Формула, примененная для вычисления предельной погрешности определения площади земельного участка, с подставленными значениями и итоговые (вычисленные) значения (ΔP), м ²	$\Delta P = 3.5 * Mt * \sqrt{P} = 3.5 * 0.1 * \sqrt{1541} = 14$
4.	Площадь земельного участка согласно сведениям Единого государственного реестра недвижимости (Ркад), м ²	1426
5.	Оценка расхождения Р и Ркад ($P - P_{кад}$), м ²	115

6.	Предельные минимальный и максимальный размеры земельного участка (Рмин и Рмакс), м2	300 5000
7.	Вид (виды) разрешенного использования	Для ведения личного подсобного хозяйства
7.1.	Дополнительные сведения об использовании земельного участка	-
8.	Кадастровый или иной государственный учетный номер (инвентарный) здания, сооружения, объекта незавершенного строительства, расположенного на земельном участке	36:16:2201026:314
9.	Сведения о земельных участках (землях общего пользования, территории общего пользования), посредством которых обеспечивается доступ	Земли общего пользования
10.	Иные сведения	-
4. Пояснения к сведениям об уточняемом земельном участке с кадастровым номером 36:16:2201030:64 :		
1.	-	

Сведения об уточняемых земельных участках

1. Сведения о характерных точках границы уточняемого земельного участка с кадастровым номером 36:16:2201030:63 :

Система координат МСК-36, зона 1

Зона № 1

Обозначение характерных точек границ	Координаты, м				Метод определения координат	Формулы, примененные для расчета средней квадратической погрешности определения координат характерных точек границ (Mt), с подставленными в такие формулы значениями и итоговые (вычисленные) значения Mt, м	Описание закрепления точки
	содержатся в Едином государственном реестре недвижимости		определены в результате выполнения комплексных кадастровых работ				
	X	Y	X	Y			
1	2	3	4	5	6	7	8
196	495562.55	1325013.83	495562.55	1325013.83	Метод спутниковых геодезических измерений (определений)	$Mt = \sqrt{(m0^2 + m1^2)}=0.10$	Закрепление отсутствует
197	495588.72	1325012.83	495588.72	1325012.83	Метод спутниковых геодезических измерений (определений)	$Mt = \sqrt{(m0^2 + m1^2)}=0.10$	Закрепление отсутствует
198	495589.85	1325033.34	495589.85	1325033.34	Метод спутниковых геодезических измерений (определений)	$Mt = \sqrt{(m0^2 + m1^2)}=0.10$	Закрепление отсутствует
199	495563.68	1325034.34	495563.68	1325034.34	Метод спутниковых геодезических измерений (определений)	$Mt = \sqrt{(m0^2 + m1^2)}=0.10$	Закрепление отсутствует
196	495562.55	1325013.83	495562.55	1325013.83	Метод спутниковых геодезических измерений (определений)	$Mt = \sqrt{(m0^2 + m1^2)}=0.10$	Закрепление отсутствует

2. Сведения о частях границ уточняемого земельного участка с кадастровым номером 36:16:2201030:63 :

Обозначение части границ		Горизонтальное проложение (S), м	Описание прохождения части границ	Сведения о согласовании местоположения границ (согласовано/спорное)
от т.	до т.			
1	2	3	4	5
196	197	26.19	-	-
197	198	20.54	-	-
198	199	26.19	-	-
199	196	20.54	-	-

3. Сведения о характеристиках уточняемого земельного участка с кадастровым номером 36:16:2201030:63 :

№ п/п	Наименование характеристики земельного участка	Значение характеристики
1	2	3
1.	Адрес земельного участка	Российская Федерация, Воронежская область, район Новоусманский, село Рогачевка, улица Спартак, участок 121/А
1.1.	Сведения о местоположении земельного участка (при отсутствии адреса) в структурированном в соответствии с федеральной информационной адресной системой виде	-
1.2.	Дополнительные сведения о местоположении земельного участка	-
2.	Площадь земельного участка ± величина погрешности определения (вычисления) площади ($P \pm \Delta P$), м ²	538 ± 8
3.	Формула, примененная для вычисления предельной погрешности определения площади земельного участка, с подставленными значениями и итоговые (вычисленные) значения (ΔP), м ²	$\Delta P=3.5*Mt*\sqrt{P}=3.5*0.1*\sqrt{538}=8$
4.	Площадь земельного участка согласно сведениям Единого государственного реестра недвижимости ($P_{кад}$), м ²	538
5.	Оценка расхождения P и P _{кад} ($P - P_{кад}$), м ²	-
6.	Предельные минимальный и максимальный размеры земельного участка ($P_{мин}$ и $P_{макс}$), м ²	300 5000
7.	Вид (виды) разрешенного использования	Под магазином №15
7.1.	Дополнительные сведения об использовании земельного участка	-

8.	Кадастровый или иной государственный учетный номер (инвентарный) здания, сооружения, объекта незавершенного строительства, расположенного на земельном участке	36:16:2201030:121
9.	Сведения о земельных участках (землях общего пользования, территории общего пользования), посредством которых обеспечивается доступ	Земли общего пользования
10.	Иные сведения	-
4. Пояснения к сведениям об уточняемом земельном участке с кадастровым номером 36:16:2201030:63 :		
1.	-	

Сведения об уточняемых земельных участках

1. Сведения о характерных точках границы уточняемого земельного участка с кадастровым номером 36:16:2201030:65 :

Система координат МСК-36, зона 1

Зона № 1

Обозначение характерных точек границ	Координаты, м				Метод определения координат	Формулы, примененные для расчета средней квадратической погрешности определения координат характерных точек границ (Mt), с подставленными в такие формулы значениями и итоговые (вычисленные) значения Mt, м	Описание закрепления точки
	содержатся в Едином государственном реестре недвижимости		определены в результате выполнения комплексных кадастровых работ				
	X	Y	X	Y			
1	2	3	4	5	6	7	8
н277У	-	-	496001.41	1325149.09	Метод спутниковых геодезических измерений (определений)	$Mt = \sqrt{(m_0^2 + m_1^2)}=0.10$	Закрепление отсутствует
н278У	-	-	495989.84	1325169.05	Метод спутниковых геодезических измерений (определений)	$Mt = \sqrt{(m_0^2 + m_1^2)}=0.10$	Закрепление отсутствует
23	-	-	495978.35	1325163.24	Метод спутниковых геодезических измерений (определений)	$Mt = \sqrt{(m_0^2 + m_1^2)}=0.10$	Закрепление отсутствует
22	-	-	495965.47	1325156.58	Метод спутниковых геодезических измерений (определений)	$Mt = \sqrt{(m_0^2 + m_1^2)}=0.10$	Закрепление отсутствует
21	-	-	495961.62	1325155.11	Метод спутниковых геодезических измерений (определений)	$Mt = \sqrt{(m_0^2 + m_1^2)}=0.10$	Закрепление отсутствует
20	-	-	495933.10	1325144.60	Метод спутниковых геодезических измерений (определений)	$Mt = \sqrt{(m_0^2 + m_1^2)}=0.10$	Закрепление отсутствует
н279У	-	-	495943.25	1325126.73	Метод спутниковых геодезических измерений (определений)	$Mt = \sqrt{(m_0^2 + m_1^2)}=0.10$	Закрепление отсутствует
н280У	-	-	495961.64	1325134.25	Метод спутниковых геодезических измерений (определений)	$Mt = \sqrt{(m_0^2 + m_1^2)}=0.10$	Закрепление отсутствует
н281У	-	-	495965.54	1325135.90	Метод спутниковых геодезических измерений (определений)	$Mt = \sqrt{(m_0^2 + m_1^2)}=0.10$	Закрепление отсутствует
н282У	-	-	495976.27	1325141.67	Метод спутниковых геодезических измерений (определений)	$Mt = \sqrt{(m_0^2 + m_1^2)}=0.10$	Закрепление отсутствует
н283У	-	-	495979.47	1325137.13	Метод спутниковых геодезических измерений (определений)	$Mt = \sqrt{(m_0^2 + m_1^2)}=0.10$	Закрепление отсутствует
н284У	-	-	495983.66	1325139.88	Метод спутниковых геодезических измерений (определений)	$Mt = \sqrt{(m_0^2 + m_1^2)}=0.10$	Закрепление отсутствует
н285У	-	-	495989.44	1325142.97	Метод спутниковых геодезических измерений (определений)	$Mt = \sqrt{(m_0^2 + m_1^2)}=0.10$	Закрепление отсутствует
н277У	-	-	496001.41	1325149.09	Метод спутниковых геодезических измерений (определений)	$Mt = \sqrt{(m_0^2 + m_1^2)}=0.10$	Закрепление отсутствует

2. Сведения о частях границ уточняемого земельного участка с кадастровым номером 36:16:2201030:65 :

Обозначение части границ		Горизонтальное проложение (S), м	Описание прохождения части границ	Сведения о согласовании местоположения границ (согласовано/спорное)
от т.	до т.			
1	2	3	4	5
н277У	н278У	23.07	-	-

н278У	23	12.88	-	-
23	22	14.50	-	-
22	21	4.12	-	-
21	20	30.39	-	-
20	н279У	20.55	-	-
н279У	н280У	19.87	-	-
н280У	н281У	4.23	-	-
н281У	н282У	12.18	-	-
н282У	н283У	5.55	-	-
н283У	н284У	5.01	-	-
н284У	н285У	6.55	-	-
н285У	н277У	13.44	-	-

3. Сведения о характеристиках уточняемого земельного участка с кадастровым номером 36:16:2201030:65 :

№ п/п	Наименование характеристики земельного участка	Значение характеристики
1	2	3
1.	Адрес земельного участка	Российская Федерация, Воронежская область, район Новоусманский, село Рогачевка, улица Ворошилова, участок 93
1.1.	Сведения о местоположении земельного участка (при отсутствии адреса) в структурированном в соответствии с федеральной информационной адресной системой виде	-
1.2.	Дополнительные сведения о местоположении земельного участка	-
2.	Площадь земельного участка ± величина погрешности определения (вычисления) площади ($P \pm \Delta P$), м2	1298 ± 13
3.	Формула, примененная для вычисления предельной погрешности определения площади земельного участка, с подставленными значениями и итоговые (вычисленные) значения (ΔP), м2	$\Delta P = 3.5 * M_t * \sqrt{P} = 3.5 * 0.1 * \sqrt{1298} = 13$
4.	Площадь земельного участка согласно сведениям Единого государственного реестра недвижимости (Ркад), м2	1000
5.	Оценка расхождения Р и Ркад ($P - P_{кад}$), м2	298
6.	Предельные минимальный и максимальный размеры земельного участка ($R_{мин}$ и $R_{макс}$), м2	300 5000
7.	Вид (виды) разрешенного использования	Для ведения личного подсобного хозяйства
7.1.	Дополнительные сведения об использовании земельного участка	-
8.	Кадастровый или иной государственный учетный номер (инвентарный) здания, сооружения, объекта незавершенного строительства, расположенного на земельном участке	36:16:2201030:79
9.	Сведения о земельных участках (землях общего пользования, территории общего пользования), посредством которых обеспечивается доступ	Земли общего пользования (1) Земли общего пользования
10.	Иные сведения	-

4. Пояснения к сведениям об уточняемом земельном участке с кадастровым номером 36:16:2201030:65 :

1.	-
----	---

Сведения об уточняемых земельных участках

1. Сведения о характерных точках границы уточняемого земельного участка
с кадастровым номером 36:16:2201030:66 :

Система координат МСК-36, зона 1

Зона № 1

Обозначение характерных точек границ	Координаты, м				Метод определения коор- динат	Формулы, примененные для расчета средней квадратической погрешности определения координат характерных точек границ (Mt), с подставленными в такие формулы значениями и итоговые (вычисленные) значения Mt, м	Описание закрепле- ния точки
	содержатся в Едином государственном реестре недвижимости		определены в результате выполнения комплексных кадастровых работ				
	X	Y	X	Y			
1	2	3	4	5	6	7	8
200	495640.30	1325013.96	495640.30	1325013.96	Метод спутниковых геодезических измерений (определений)	$Mt = \sqrt{(m0^2 + m1^2)}=0.10$	Закрепление отсутствует
201	495642.22	1325009.65	-	-	Метод спутниковых геодезических измерений (определений)	$Mt = \sqrt{(m0^2 + m1^2)}=0.10$	-
н286У	-	-	495644.75	1324998.22	Метод спутниковых геодезических измерений (определений)	$Mt = \sqrt{(m0^2 + m1^2)}=0.10$	Закрепление отсутствует
202	495652.19	1325009.74	495648.68	1324990.29	Метод спутниковых геодезических измерений (определений)	$Mt = \sqrt{(m0^2 + m1^2)}=0.10$	Закрепление отсутствует
н287У	-	-	495659.72	1324990.90	Метод спутниковых геодезических измерений (определений)	$Mt = \sqrt{(m0^2 + m1^2)}=0.10$	Закрепление отсутствует
203	495654.19	1325009.80	-	-	Метод спутниковых геодезических измерений (определений)	$Mt = \sqrt{(m0^2 + m1^2)}=0.10$	-
н253У	-	-	495658.88	1325004.56	Метод спутниковых геодезических измерений (определений)	$Mt = \sqrt{(m0^2 + m1^2)}=0.10$	Закрепление отсутствует
204	495659.09	1325009.74	495659.09	1325009.74	Метод спутниковых геодезических измерений (определений)	$Mt = \sqrt{(m0^2 + m1^2)}=0.10$	Закрепление отсутствует
205	495659.11	1325013.01	-	-	Метод спутниковых геодезических измерений (определений)	$Mt = \sqrt{(m0^2 + m1^2)}=0.10$	-
н252У	-	-	495659.14	1325011.50	Метод спутниковых геодезических измерений (определений)	$Mt = \sqrt{(m0^2 + m1^2)}=0.10$	Закрепление отсутствует
н251У	-	-	495658.52	1325011.52	Метод спутниковых геодезических измерений (определений)	$Mt = \sqrt{(m0^2 + m1^2)}=0.10$	Закрепление отсутствует
206	495658.60	1325014.64	495658.60	1325014.64	Метод спутниковых геодезических измерений (определений)	$Mt = \sqrt{(m0^2 + m1^2)}=0.10$	Закрепление отсутствует
н250У	-	-	495658.96	1325019.18	Метод спутниковых геодезических измерений (определений)	$Mt = \sqrt{(m0^2 + m1^2)}=0.10$	Закрепление отсутствует
н249У	-	-	495658.96	1325021.51	Метод спутниковых геодезических измерений (определений)	$Mt = \sqrt{(m0^2 + m1^2)}=0.10$	Закрепление отсутствует
207	495658.57	1325022.38	-	-	Метод спутниковых геодезических измерений (определений)	$Mt = \sqrt{(m0^2 + m1^2)}=0.10$	-
н248У	-	-	495658.39	1325021.51	Метод спутниковых геодезических	$Mt = \sqrt{(m0^2 + m1^2)}=0.10$	Закрепление отсутствует

					измерений (определений)		
208	495657.97	1325026.80	495657.97	1325026.80	Метод спутниковых геодезических измерений (определений)	$Mt = \sqrt{(m0^2 + m1^2)}=0.10$	Закрепление отсутствует
209	495657.95	1325027.87	495657.95	1325027.87	Метод спутниковых геодезических измерений (определений)	$Mt = \sqrt{(m0^2 + m1^2)}=0.10$	Закрепление отсутствует
210	495657.94	1325029.53	495657.94	1325029.53	Метод спутниковых геодезических измерений (определений)	$Mt = \sqrt{(m0^2 + m1^2)}=0.10$	Закрепление отсутствует
211	495657.13	1325029.55	495657.13	1325029.55	Метод спутниковых геодезических измерений (определений)	$Mt = \sqrt{(m0^2 + m1^2)}=0.10$	Закрепление отсутствует
212	495657.13	1325032.25	495657.13	1325032.25	Метод спутниковых геодезических измерений (определений)	$Mt = \sqrt{(m0^2 + m1^2)}=0.10$	Закрепление отсутствует
213	495657.33	1325032.25	495657.33	1325032.25	Метод спутниковых геодезических измерений (определений)	$Mt = \sqrt{(m0^2 + m1^2)}=0.10$	Закрепление отсутствует
214	495657.34	1325035.75	495657.34	1325035.75	Метод спутниковых геодезических измерений (определений)	$Mt = \sqrt{(m0^2 + m1^2)}=0.10$	Закрепление отсутствует
215	495658.54	1325035.75	495658.54	1325035.75	Метод спутниковых геодезических измерений (определений)	$Mt = \sqrt{(m0^2 + m1^2)}=0.10$	Закрепление отсутствует
216	495658.55	1325039.15	495658.55	1325039.15	Метод спутниковых геодезических измерений (определений)	$Mt = \sqrt{(m0^2 + m1^2)}=0.10$	Закрепление отсутствует
217	495658.45	1325049.39	495658.45	1325049.39	Метод спутниковых геодезических измерений (определений)	$Mt = \sqrt{(m0^2 + m1^2)}=0.10$	Закрепление отсутствует
218	495638.42	1325048.93	495638.42	1325048.93	Метод спутниковых геодезических измерений (определений)	$Mt = \sqrt{(m0^2 + m1^2)}=0.10$	Закрепление отсутствует
219	495639.41	1325027.77	-	-	Метод спутниковых геодезических измерений (определений)	$Mt = \sqrt{(m0^2 + m1^2)}=0.10$	-
н288У	-	-	495638.18	1325041.08	Метод спутниковых геодезических измерений (определений)	$Mt = \sqrt{(m0^2 + m1^2)}=0.10$	Закрепление отсутствует
220	495639.81	1325021.49	-	-	Метод спутниковых геодезических измерений (определений)	$Mt = \sqrt{(m0^2 + m1^2)}=0.10$	-
н289У	-	-	495639.44	1325021.45	Метод спутниковых геодезических измерений (определений)	$Mt = \sqrt{(m0^2 + m1^2)}=0.10$	Закрепление отсутствует
200	495640.30	1325013.96	495640.30	1325013.96	Метод спутниковых геодезических измерений (определений)	$Mt = \sqrt{(m0^2 + m1^2)}=0.10$	Закрепление отсутствует

2. Сведения о частях границ уточняемого земельного участка с кадастровым номером 36:16:2201030:66 :

Обозначение части границ		Горизонтальное положение (S), м	Описание прохождения части границ	Сведения о согласовании местоположения границ (согласовано/спорное)
от т.	до т.			
1	2	3	4	5
200	н286У	16.36	-	-
н286У	202	8.85	-	-
202	н287У	11.06	-	-
н287У	н253У	13.69	-	-
н253У	204	5.18	-	-
204	н252У	1.76	-	-

н252У	н251У	0.62	-	-
н251У	206	3.12	-	-
206	н250У	4.55	-	-
н250У	н249У	2.33	-	-
н249У	н248У	0.57	-	-
н248У	208	5.31	-	-
208	209	1.07	-	-
209	210	1.66	-	-
210	211	0.81	-	-
211	212	2.70	-	-
212	213	0.20	-	-
213	214	3.50	-	-
214	215	1.20	-	-
215	216	3.40	-	-
216	217	10.24	-	-
217	218	20.04	-	-
218	н288У	7.85	-	-
н288У	н289У	19.67	-	-
н289У	200	7.54	-	-

3. Сведения о характеристиках уточняемого земельного участка с кадастровым номером 36:16:2201030:66 :

№ п/п	Наименование характеристики земельного участка	Значение характеристики
1	2	3
1.	Адрес земельного участка	Российская Федерация, Воронежская область, район Новоусманский, село Рогачевка, улица Спартак, дом 118/1
1.1.	Сведения о местоположении земельного участка (при отсутствии адреса) в структурированном в соответствии с федеральной информационной адресной системой виде	-
1.2.	Дополнительные сведения о местоположении земельного участка	-
2.	Площадь земельного участка ± величина погрешности определения (вычисления) площади ($P \pm \Delta P$), м ²	1038 ± 11
3.	Формула, примененная для вычисления предельной погрешности определения площади земельного участка, с подставленными значениями и итоговые (вычисленные) значения (ΔP), м ²	$\Delta P = 3.5 * M_t * \sqrt{P} = 3.5 * 0.1 * \sqrt{1038} = 11$
4.	Площадь земельного участка согласно сведениям Единого государственного реестра недвижимости (Ркад), м ²	743
5.	Оценка расхождения Р и Ркад ($P - P_{кад}$), м ²	295
6.	Предельные минимальный и максимальный размеры земельного участка ($R_{мин}$ и $R_{макс}$), м ²	300 5000
7.	Вид (виды) разрешенного использования	Для ведения личного подсобного хозяйства
7.1.	Дополнительные сведения об использовании земельного участка	-
8.	Кадастровый или иной государственный учетный номер (инвентарный) здания, сооружения, объекта незавершенного строительства, расположенного на земельном участке	36:16:2201030:108
9.	Сведения о земельных участках (землях общего пользования, территории общего пользования), посредством которых обеспечивается доступ	Земли общего пользования
10.	Иные сведения	-

4. Пояснения к сведениям об уточняемом земельном участке с кадастровым номером 36:16:2201030:66 :

1.	-
----	---

Сведения об уточняемых земельных участках							
1. Сведения о характерных точках границы уточняемого земельного участка с кадастровым номером 36:16:2201030:67 :							
Система координат МСК-36, зона 1							Зона № 1
Обозначение характерных точек границ	Координаты, м				Метод определения координат	Формулы, примененные для расчета средней квадратической погрешности определения координат характерных точек границ (Mt), с подставленными в такие формулы значениями и итоговые (вычисленные) значения Mt, м	Описание закрепления точки
	содержатся в Едином государственном реестре недвижимости		определены в результате выполнения комплексных кадастровых работ				
	X	Y	X	Y			
1	2	3	4	5	6	7	8
221	495915.45	1325162.15	495915.45	1325162.15	Метод спутниковых геодезических измерений (определений)	$Mt = \sqrt{(m0^2 + m1^2)}=0.10$	Закрепление отсутствует
222	495920.90	1325164.48	495920.90	1325164.48	Метод спутниковых геодезических измерений (определений)	$Mt = \sqrt{(m0^2 + m1^2)}=0.10$	Закрепление отсутствует
223	495919.78	1325167.10	495919.78	1325167.10	Метод спутниковых геодезических измерений (определений)	$Mt = \sqrt{(m0^2 + m1^2)}=0.10$	Закрепление отсутствует
224	495914.33	1325164.77	495914.33	1325164.77	Метод спутниковых геодезических измерений (определений)	$Mt = \sqrt{(m0^2 + m1^2)}=0.10$	Закрепление отсутствует
221	495915.45	1325162.15	495915.45	1325162.15	Метод спутниковых геодезических измерений (определений)	$Mt = \sqrt{(m0^2 + m1^2)}=0.10$	Закрепление отсутствует
2. Сведения о частях границ уточняемого земельного участка с кадастровым номером 36:16:2201030:67 :							
Обозначение части границ		Горизонтальное проложение (S), м	Описание прохождения части границ	Сведения о согласовании местоположения границ (согласовано/спорное)			
от т.	до т.						
1	2	3	4	5			
221	222	5.93	-	-			
222	223	2.85	-	-			
223	224	5.93	-	-			
224	221	2.85	-	-			
3. Сведения о характеристиках уточняемого земельного участка с кадастровым номером 36:16:2201030:67 :							
№ п/п	Наименование характеристики земельного участка			Значение характеристики			
1	2			3			
1.	Адрес земельного участка			Российская Федерация, Воронежская область, район Новоусманский, село Рогачевка, улица Ворошилова			
1.1.	Сведения о местоположении земельного участка (при отсутствии адреса) в структурированном в соответствии с федеральной информационной адресной системой виде			-			
1.2.	Дополнительные сведения о местоположении земельного участка			-			
2.	Площадь земельного участка ± величина погрешности определения (вычисления) площади ($P \pm \Delta P$), м ²			17 ± 1			
3.	Формула, примененная для вычисления предельной погрешности определения площади земельного участка, с подставленными значениями и итоговые (вычисленные) значения (ΔP), м ²			$\Delta P=3.5*Mt*\sqrt{P}=3.5*0.1*\sqrt{17}=1$			
4.	Площадь земельного участка согласно сведениям Единого государственного реестра недвижимости (Pкад), м ²			17			
5.	Оценка расхождения P и Pкад ($P - Pкад$), м ²			-			
6.	Предельные минимальный и максимальный размеры земельного участка (Pмин и Pмакс), м ²			300 5000			
7.	Вид (виды) разрешенного использования			Для обслуживания газораспределительной сети (шкафной распределительный пункт №3)			
7.1.	Дополнительные сведения об использовании земельного участка			-			

8.	Кадастровый или иной государственный учетный номер (инвентарный) здания, сооружения, объекта незавершенного строительства, расположенного на земельном участке	-
9.	Сведения о земельных участках (землях общего пользования, территории общего пользования), посредством которых обеспечивается доступ	Земли общего пользования
10.	Иные сведения	-
4. Пояснения к сведениям об уточняемом земельном участке с кадастровым номером 36:16:2201030:67 :		
1.	-	

Сведения об уточняемых земельных участках

1. Сведения о характерных точках границы уточняемого земельного участка с кадастровым номером 36:16:2201030:68 :

Система координат МСК-36, зона 1

Зона № 1

Обозначение характерных точек границ	Координаты, м				Метод определения координат	Формулы, примененные для расчета средней квадратической погрешности определения координат характерных точек границ (Mt), с подставленными в такие формулы значениями и итоговые (вычисленные) значения Mt, м	Описание закрепления точки
	содержатся в Едином государственном реестре недвижимости		определены в результате выполнения комплексных кадастровых работ				
	X	Y	X	Y			
1	2	3	4	5	6	7	8
225	495587.80	1325036.91	495587.80	1325036.91	Метод спутниковых геодезических измерений (определений)	$Mt = \sqrt{(m0^2 + m1^2)}=0.10$	Закрепление отсутствует
226	495593.85	1325037.10	495593.85	1325037.10	Метод спутниковых геодезических измерений (определений)	$Mt = \sqrt{(m0^2 + m1^2)}=0.10$	Закрепление отсутствует
227	495593.70	1325040.43	495593.70	1325040.43	Метод спутниковых геодезических измерений (определений)	$Mt = \sqrt{(m0^2 + m1^2)}=0.10$	Закрепление отсутствует
228	495587.70	1325040.11	495587.70	1325040.11	Метод спутниковых геодезических измерений (определений)	$Mt = \sqrt{(m0^2 + m1^2)}=0.10$	Закрепление отсутствует
225	495587.80	1325036.91	495587.80	1325036.91	Метод спутниковых геодезических измерений (определений)	$Mt = \sqrt{(m0^2 + m1^2)}=0.10$	Закрепление отсутствует

2. Сведения о частях границ уточняемого земельного участка с кадастровым номером 36:16:2201030:68 :

Обозначение части границ		Горизонтальное проложение (S), м	Описание прохождения части границ	Сведения о согласовании местоположения границ (согласовано/спорное)
от т.	до т.			
1	2	3	4	5
225	226	6.05	-	-
226	227	3.33	-	-
227	228	6.01	-	-
228	225	3.20	-	-

3. Сведения о характеристиках уточняемого земельного участка с кадастровым номером 36:16:2201030:68 :

№ п/п	Наименование характеристики земельного участка	Значение характеристики
1	2	3
1.	Адрес земельного участка	Российская Федерация, Воронежская область, район Новоусманский, село Рогачевка, улица Спартак
1.1.	Сведения о местоположении земельного участка (при отсутствии адреса) в структурированном в соответствии с федеральной информационной адресной системой виде	-
1.2.	Дополнительные сведения о местоположении земельного участка	-
2.	Площадь земельного участка ± величина погрешности определения (вычисления) площади (P ± ΔP), м2	20 ± 2
3.	Формула, примененная для вычисления предельной погрешности определения площади земельного участка, с подставленными значениями и итоговые (вычисленные) значения (ΔP), м2	$\Delta P=3.5*Mt*\sqrt{P}=3.5*0.1*\sqrt{20}=2$
4.	Площадь земельного участка согласно сведениям Единого государственного реестра недвижимости (Pкад), м2	20
5.	Оценка расхождения P и Pкад (P - Pкад), м2	-
6.	Предельные минимальный и максимальный размеры земельного участка (Pмин и Pмакс), м2	300 5000
7.	Вид (виды) разрешенного использования	Для обслуживания газораспределительной сети (шкафной распределительный пункт №2)
7.1.	Дополнительные сведения об использовании земельного участка	-

8.	Кадастровый или иной государственный учетный номер (инвентарный) здания, сооружения, объекта незавершенного строительства, расположенного на земельном участке	-
9.	Сведения о земельных участках (землях общего пользования, территории общего пользования), посредством которых обеспечивается доступ	Земли общего пользования
10.	Иные сведения	-
4. Пояснения к сведениям об уточняемом земельном участке с кадастровым номером 36:16:2201030:68 :		
1.	-	

Сведения об уточняемых земельных участках							
1. Сведения о характерных точках границы уточняемого земельного участка с кадастровым номером 36:16:2201030:69 :							
Система координат МСК-36, зона 1							Зона № 1
Обозначение характерных точек границ	Координаты, м				Метод определения координат	Формулы, примененные для расчета средней квадратической погрешности определения координат характерных точек границ (Mt), с подставленными в такие формулы значениями и итоговые (вычисленные) значения Mt, м	Описание закрепления точки
	содержатся в Едином государственном реестре недвижимости		определены в результате выполнения комплексных кадастровых работ				
	X	Y	X	Y			
1	2	3	4	5	6	7	8
139	495620.55	1325036.63	495620.55	1325036.63	Метод спутниковых геодезических измерений (определений)	$Mt = \sqrt{(m0^2 + m1^2)}=0.10$	Закрепление отсутствует
229	495620.63	1325040.55	-	-	Метод спутниковых геодезических измерений (определений)	$Mt = \sqrt{(m0^2 + m1^2)}=0.10$	-
н256У	-	-	495620.53	1325041.11	Метод спутниковых геодезических измерений (определений)	$Mt = \sqrt{(m0^2 + m1^2)}=0.10$	Закрепление отсутствует
230	495602.41	1325040.81	-	-	Метод спутниковых геодезических измерений (определений)	$Mt = \sqrt{(m0^2 + m1^2)}=0.10$	-
н290У	-	-	495602.27	1325041.12	Метод спутниковых геодезических измерений (определений)	$Mt = \sqrt{(m0^2 + m1^2)}=0.10$	Закрепление отсутствует
141	495602.10	1325032.74	495602.10	1325032.74	Метод спутниковых геодезических измерений (определений)	$Mt = \sqrt{(m0^2 + m1^2)}=0.10$	Закрепление отсутствует
140	495620.58	1325032.93	495620.58	1325032.93	Метод спутниковых геодезических измерений (определений)	$Mt = \sqrt{(m0^2 + m1^2)}=0.10$	Закрепление отсутствует
139	495620.55	1325036.63	495620.55	1325036.63	Метод спутниковых геодезических измерений (определений)	$Mt = \sqrt{(m0^2 + m1^2)}=0.10$	Закрепление отсутствует
2. Сведения о частях границ уточняемого земельного участка с кадастровым номером 36:16:2201030:69 :							
Обозначение части границ		Горизонтальное проложение (S), м	Описание прохождения части границ	Сведения о согласовании местоположения границ (согласовано/спорное)			
от т.	до т.						
1	2	3	4	5			
139	н256У	4.48	-	-			
н256У	н290У	18.26	-	-			
н290У	141	8.38	-	-			
141	140	18.48	-	-			
140	139	3.70	-	-			
3. Сведения о характеристиках уточняемого земельного участка с кадастровым номером 36:16:2201030:69 :							
№ п/п	Наименование характеристики земельного участка			Значение характеристики			
1	2			3			
1.	Адрес земельного участка			Российская Федерация, Воронежская область, район Новоусманский, село Рогачевка, улица Спартак, участок 118А			
1.1.	Сведения о местоположении земельного участка (при отсутствии адреса) в структурированном в соответствии с федеральной информационной адресной системой виде			-			
1.2.	Дополнительные сведения о местоположении земельного участка			-			
2.	Площадь земельного участка ± величина погрешности определения (вычисления) площади ($P \pm \Delta P$), м ²			152 ± 4			
3.	Формула, примененная для вычисления предельной погрешности определения площади земельного участка, с подставленными значениями и итоговые (вычисленные) значения (ΔP), м ²			$\Delta P=3.5*Mt*\sqrt{P}=3.5*0.1*\sqrt{152}=4$			

4.	Площадь земельного участка согласно сведениям Единого государственного реестра недвижимости (Ркад), м2	144
5.	Оценка расхождения Р и Ркад (Р - Ркад), м2	8
6.	Предельные минимальный и максимальный размеры земельного участка (Рмин и Рмакс), м2	300 5000
7.	Вид (виды) разрешенного использования	Для строительства хозяйственных построек
7.1.	Дополнительные сведения об использовании земельного участка	-
8.	Кадастровый или иной государственный учетный номер (инвентарный) здания, сооружения, объекта незавершенного строительства, расположенного на земельном участке	-
9.	Сведения о земельных участках (землях общего пользования, территории общего пользования), посредством которых обеспечивается доступ	Земли общего пользования
10.	Иные сведения	-
4. Пояснения к сведениям об уточняемом земельном участке с кадастровым номером 36:16:2201030:69 :		
1.	-	

Сведения об уточняемых земельных участках

1. Сведения о характерных точках границы уточняемого земельного участка с кадастровым номером 36:16:2201030:123 :

Система координат МСК-36, зона 1

Зона № 1

Обозначение характерных точек границ	Координаты, м				Метод определения координат	Формулы, примененные для расчета средней квадратической погрешности определения координат характерных точек границ (Mt), с подставленными в такие формулы значениями и итоговые (вычисленные) значения Mt, м	Описание закрепления точки
	содержатся в Едином государственном реестре недвижимости		определены в результате выполнения комплексных кадастровых работ				
	X	Y	X	Y			
1	2	3	4	5	6	7	8
231	495731.71	1324655.22	495731.71	1324655.22	Метод спутниковых геодезических измерений (определений)	$Mt = \sqrt{(m0^2 + m1^2)}=0.10$	Закрепление отсутствует
232	495737.38	1324681.61	495737.38	1324681.61	Метод спутниковых геодезических измерений (определений)	$Mt = \sqrt{(m0^2 + m1^2)}=0.10$	Закрепление отсутствует
233	495701.82	1324689.54	495701.82	1324689.54	Метод спутниковых геодезических измерений (определений)	$Mt = \sqrt{(m0^2 + m1^2)}=0.10$	Закрепление отсутствует
234	495695.41	1324662.88	495695.41	1324662.88	Метод спутниковых геодезических измерений (определений)	$Mt = \sqrt{(m0^2 + m1^2)}=0.10$	Закрепление отсутствует
231	495731.71	1324655.22	495731.71	1324655.22	Метод спутниковых геодезических измерений (определений)	$Mt = \sqrt{(m0^2 + m1^2)}=0.10$	Закрепление отсутствует

2. Сведения о частях границ уточняемого земельного участка с кадастровым номером 36:16:2201030:123 :

Обозначение части границ		Горизонтальное проложение (S), м	Описание прохождения части границ	Сведения о согласовании местоположения границ (согласовано/спорное)
от т.	до т.			
1	2	3	4	5
231	232	26.99	-	-
232	233	36.43	-	-
233	234	27.42	-	-
234	231	37.10	-	-

3. Сведения о характеристиках уточняемого земельного участка с кадастровым номером 36:16:2201030:123 :

№ п/п	Наименование характеристики земельного участка	Значение характеристики
1	2	3
1.	Адрес земельного участка	Российская Федерация, Воронежская область, район Новоусманский, село Рогачевка, улица Спартак, участок 62/2
1.1.	Сведения о местоположении земельного участка (при отсутствии адреса) в структурированном в соответствии с федеральной информационной адресной системой виде	-
1.2.	Дополнительные сведения о местоположении земельного участка	-
2.	Площадь земельного участка ± величина погрешности определения (вычисления) площади ($P \pm \Delta P$), м ²	1000 ± 11
3.	Формула, примененная для вычисления предельной погрешности определения площади земельного участка, с подставленными значениями и итоговые (вычисленные) значения (ΔP), м ²	$\Delta P=3.5*Mt*\sqrt{P}=3.5*0.1*\sqrt{1000}=11$
4.	Площадь земельного участка согласно сведениям Единого государственного реестра недвижимости (Pкад), м ²	1000
5.	Оценка расхождения P и Pкад ($P - P_{кад}$), м ²	-
6.	Предельные минимальный и максимальный размеры земельного участка (Pмин и Pмакс), м ²	300 5000
7.	Вид (виды) разрешенного использования	Для ведения личного подсобного хозяйства
7.1.	Дополнительные сведения об использовании земельного участка	-

8.	Кадастровый или иной государственный учетный номер (инвентарный) здания, сооружения, объекта незавершенного строительства, расположенного на земельном участке	-
9.	Сведения о земельных участках (землях общего пользования, территории общего пользования), посредством которых обеспечивается доступ	Земли общего пользования
10.	Иные сведения	-
4. Пояснения к сведениям об уточняемом земельном участке с кадастровым номером 36:16:2201030:123 :		
1.	-	

Сведения об уточняемых земельных участках							
1. Сведения о характерных точках границы уточняемого земельного участка с кадастровым номером 36:16:2201030:124 :							
Система координат МСК-36, зона 1							Зона № 1
Обозначение характерных точек границ	Координаты, м				Метод определения координат	Формулы, примененные для расчета средней квадратической погрешности определения координат характерных точек границ (Mt), с подставленными в такие формулы значениями и итоговые (вычисленные) значения Mt, м	Описание закрепления точки
	содержатся в Едином государственном реестре недвижимости		определены в результате выполнения комплексных кадастровых работ				
	X	Y	X	Y			
1	2	3	4	5	6	7	8
235	495827.14	1324635.09	495827.14	1324635.09	Метод спутниковых геодезических измерений (определений)	$Mt = \sqrt{(m0^2 + m1^2)}=0.10$	Закрепление отсутствует
236	495833.80	1324660.12	495833.80	1324660.12	Метод спутниковых геодезических измерений (определений)	$Mt = \sqrt{(m0^2 + m1^2)}=0.10$	Закрепление отсутствует
237	495792.05	1324669.43	495792.05	1324669.43	Метод спутниковых геодезических измерений (определений)	$Mt = \sqrt{(m0^2 + m1^2)}=0.10$	Закрепление отсутствует
238	495786.56	1324643.65	495786.56	1324643.65	Метод спутниковых геодезических измерений (определений)	$Mt = \sqrt{(m0^2 + m1^2)}=0.10$	Закрепление отсутствует
235	495827.14	1324635.09	495827.14	1324635.09	Метод спутниковых геодезических измерений (определений)	$Mt = \sqrt{(m0^2 + m1^2)}=0.10$	Закрепление отсутствует
2. Сведения о частях границ уточняемого земельного участка с кадастровым номером 36:16:2201030:124 :							
Обозначение части границ		Горизонтальное проложение (S), м	Описание прохождения части границ	Сведения о согласовании местоположения границ (согласовано/спорное)			
от т.	до т.						
1	2	3	4	5			
235	236	25.90	-	-			
236	237	42.78	-	-			
237	238	26.36	-	-			
238	235	41.47	-	-			
3. Сведения о характеристиках уточняемого земельного участка с кадастровым номером 36:16:2201030:124 :							
№ п/п	Наименование характеристики земельного участка			Значение характеристики			
1	2			3			
1.	Адрес земельного участка			Российская Федерация, Воронежская область, район Новоусманский, село Рогачевка, улица Спартак, участок 62/1			
1.1.	Сведения о местоположении земельного участка (при отсутствии адреса) в структурированном в соответствии с федеральной информационной адресной системой виде			-			
1.2.	Дополнительные сведения о местоположении земельного участка			-			
2.	Площадь земельного участка ± величина погрешности определения (вычисления) площади ($P \pm \Delta P$), м ²			1100 ± 12			
3.	Формула, примененная для вычисления предельной погрешности определения площади земельного участка, с подставленными значениями и итоговые (вычисленные) значения (ΔP), м ²			$\Delta P = 3.5 * Mt * \sqrt{P} = 3.5 * 0.1 * \sqrt{1100} = 12$			
4.	Площадь земельного участка согласно сведениям Единого государственного реестра недвижимости ($P_{кад}$), м ²			1100			
5.	Оценка расхождения P и P _{кад} ($P - P_{кад}$), м ²			-			
6.	Предельные минимальный и максимальный размеры земельного участка ($P_{мин}$ и $P_{макс}$), м ²			300 5000			
7.	Вид (виды) разрешенного использования			личное подсобное хозяйство			
7.1.	Дополнительные сведения об использовании земельного участка			-			

8.	Кадастровый или иной государственный учетный номер (инвентарный) здания, сооружения, объекта незавершенного строительства, расположенного на земельном участке	-
9.	Сведения о земельных участках (землях общего пользования, территории общего пользования), посредством которых обеспечивается доступ	Земли общего пользования
10.	Иные сведения	-
4. Пояснения к сведениям об уточняемом земельном участке с кадастровым номером 36:16:2201030:124 :		
1.	-	

Сведения об уточняемых земельных участках

1. Сведения о характерных точках границы уточняемого земельного участка с кадастровым номером 36:16:2201030:125 :

Система координат МСК-36, зона 1

Зона № 1

Обозначение характерных точек границ	Координаты, м				Метод определения координат	Формулы, примененные для расчета средней квадратической погрешности определения координат характерных точек границ (Mt), с подставленными в такие формулы значениями и итоговые (вычисленные) значения Mt, м	Описание закрепления точки
	содержатся в Едином государственном реестре недвижимости		определены в результате выполнения комплексных кадастровых работ				
	X	Y	X	Y			
1	2	3	4	5	6	7	8
238	495786.56	1324643.65	495786.56	1324643.65	Метод спутниковых геодезических измерений (определений)	$Mt = \sqrt{(m0^2 + m1^2)}=0.10$	Закрепление отсутствует
237	495792.05	1324669.43	495792.05	1324669.43	Метод спутниковых геодезических измерений (определений)	$Mt = \sqrt{(m0^2 + m1^2)}=0.10$	Закрепление отсутствует
232	495737.38	1324681.61	495737.38	1324681.61	Метод спутниковых геодезических измерений (определений)	$Mt = \sqrt{(m0^2 + m1^2)}=0.10$	Закрепление отсутствует
231	495731.71	1324655.22	495731.71	1324655.22	Метод спутниковых геодезических измерений (определений)	$Mt = \sqrt{(m0^2 + m1^2)}=0.10$	Закрепление отсутствует
238	495786.56	1324643.65	495786.56	1324643.65	Метод спутниковых геодезических измерений (определений)	$Mt = \sqrt{(m0^2 + m1^2)}=0.10$	Закрепление отсутствует

2. Сведения о частях границ уточняемого земельного участка с кадастровым номером 36:16:2201030:125 :

Обозначение части границ		Горизонтальное проложение (S), м	Описание прохождения части границ	Сведения о согласовании местоположения границ (согласовано/спорное)
от т.	до т.			
1	2	3	4	5
238	237	26.36	-	-
237	232	56.01	-	-
232	231	26.99	-	-
231	238	56.06	-	-

3. Сведения о характеристиках уточняемого земельного участка с кадастровым номером 36:16:2201030:125 :

№ п/п	Наименование характеристики земельного участка	Значение характеристики
1	2	3
1.	Адрес земельного участка	Российская Федерация, Воронежская область, район Новоусманский, село Рогачевка, улица Спартака, участок 62
1.1.	Сведения о местоположении земельного участка (при отсутствии адреса) в структурированном в соответствии с федеральной информационной адресной системой виде	-
1.2.	Дополнительные сведения о местоположении земельного участка	-
2.	Площадь земельного участка ± величина погрешности определения (вычисления) площади ($P \pm \Delta P$), м ²	1495 ± 14
3.	Формула, примененная для вычисления предельной погрешности определения площади земельного участка, с подставленными значениями и итоговые (вычисленные) значения (ΔP), м ²	$\Delta P = 3.5 * Mt * \sqrt{P} = 3.5 * 0.1 * \sqrt{1495} = 14$
4.	Площадь земельного участка согласно сведениям Единого государственного реестра недвижимости ($P_{кад}$), м ²	1494
5.	Оценка расхождения P и P _{кад} ($P - P_{кад}$), м ²	1
6.	Предельные минимальный и максимальный размеры земельного участка ($P_{мин}$ и $P_{макс}$), м ²	300 5000
7.	Вид (виды) разрешенного использования	личное подсобное хозяйство
7.1.	Дополнительные сведения об использовании земельного участка	-

8.	Кадастровый или иной государственный учетный номер (инвентарный) здания, сооружения, объекта незавершенного строительства, расположенного на земельном участке	36:16:2201030:91
9.	Сведения о земельных участках (землях общего пользования, территории общего пользования), посредством которых обеспечивается доступ	Земли общего пользования
10.	Иные сведения	-
4. Пояснения к сведениям об уточняемом земельном участке с кадастровым номером 36:16:2201030:125 :		
1.	-	

Сведения об уточняемых земельных участках, необходимые для исправления реестровых ошибок в сведениях о местоположении их границ

1. Сведения о характерных точках границ уточняемого земельного участка с кадастровым номером 36:16:2201030:42 :

Система координат МСК-36, зона 1					Зона № 1		
Обозначение характерных точек границ	Координаты, м				Метод определения координат	Формулы, примененные для расчета средней квадратической погрешности определения координат характерных точек границ (Mt), с подставленными в такие формулы значениями и итоговые (вычисленные) значения Mt, м	Описание закрепления точки
	содержатся в Едином государственном реестре недвижимости		определены в результате выполнения комплексных кадастровых работ				
	X	Y	X	Y			
1	2	3	4	5	6	7	8
109	495784.87	1325115.67	-	-	Метод спутниковых геодезических измерений (определений)	$Mt = \sqrt{(m0^2 + m1^2)}=0.10$	-
н210У	-	-	495784.05	1325119.36	Метод спутниковых геодезических измерений (определений)	$Mt = \sqrt{(m0^2 + m1^2)}=0.10$	Закрепление отсутствует
110	495744.17	1325107.27	-	-	Метод спутниковых геодезических измерений (определений)	$Mt = \sqrt{(m0^2 + m1^2)}=0.10$	-
н211У	-	-	495750.76	1325111.04	Метод спутниковых геодезических измерений (определений)	$Mt = \sqrt{(m0^2 + m1^2)}=0.10$	Закрепление отсутствует
111	495743.91	1325103.06	-	-	Метод спутниковых геодезических измерений (определений)	$Mt = \sqrt{(m0^2 + m1^2)}=0.10$	-
н212У	-	-	495748.78	1325104.89	Метод спутниковых геодезических измерений (определений)	$Mt = \sqrt{(m0^2 + m1^2)}=0.10$	Закрепление отсутствует
112	495749.74	1325066.78	-	-	Метод спутниковых геодезических измерений (определений)	$Mt = \sqrt{(m0^2 + m1^2)}=0.10$	-
н213У	-	-	495750.79	1325068.20	Метод спутниковых геодезических измерений (определений)	$Mt = \sqrt{(m0^2 + m1^2)}=0.10$	Закрепление отсутствует
113	495763.78	1325057.17	-	-	Метод спутниковых геодезических измерений (определений)	$Mt = \sqrt{(m0^2 + m1^2)}=0.10$	-
н49У	-	-	495763.16	1325057.22	Метод спутниковых геодезических измерений (определений)	$Mt = \sqrt{(m0^2 + m1^2)}=0.10$	Закрепление отсутствует
114	495801.32	1325062.41	-	-	Метод спутниковых геодезических измерений (определений)	$Mt = \sqrt{(m0^2 + m1^2)}=0.10$	-
н48У	-	-	495801.62	1325058.54	Метод спутниковых геодезических измерений (определений)	$Mt = \sqrt{(m0^2 + m1^2)}=0.10$	Закрепление отсутствует
115	495791.40	1325107.28	-	-	Метод спутниковых геодезических измерений (определений)	$Mt = \sqrt{(m0^2 + m1^2)}=0.10$	-
н214У	-	-	495790.20	1325108.01	Метод спутниковых геодезических измерений (определений)	$Mt = \sqrt{(m0^2 + m1^2)}=0.10$	Закрепление отсутствует
116	495787.06	1325105.45	-	-	Метод спутниковых геодезических измерений (определений)	$Mt = \sqrt{(m0^2 + m1^2)}=0.10$	-
н215У	-	-	495786.69	1325107.09	Метод спутниковых геодезических измерений (определений)	$Mt = \sqrt{(m0^2 + m1^2)}=0.10$	Закрепление отсутствует

					измерений (определений)		
109	495784.87	1325115.67	-	-	Метод спутниковых геодезических измерений (определений)	$Mt = \sqrt{(m0^2 + m1^2)}=0.10$	-

2. Сведения о частях границ уточняемого земельного участка с кадастровым номером 36:16:2201030:42 :

Обозначение части границ		Горизонтальное проложение (S), м	Описание прохождения части границ	Сведения о согласовании местоположения границ (согласовано/спорное)
от т.	до т.			
1	2	3	4	5
н210У	н211У	34.31	-	-
н211У	н212У	6.46	-	-
н212У	н213У	36.75	-	-
н213У	н49У	16.54	-	-
н49У	н48У	38.48	-	-
н48У	н214У	50.77	-	-
н214У	н215У	3.63	-	-
н215У	н210У	12.55	-	-

3. Сведения о характеристиках уточняемого земельного участка с кадастровым номером 36:16:2201030:42 :

№ п/п	Наименование характеристики	Значение характеристики
1	2	3
1.	Адрес земельного участка	Российская Федерация, Воронежская область, район Новоусманский, село Рогачевка, улица Спартака, участок 126
1.1.	Сведения о местоположении земельного участка (при отсутствии адреса) в структурированном в соответствии с федеральной информационной адресной системой виде	-
1.2.	Дополнительные сведения о местоположении земельного участка	-
2.	Площадь земельного участка ± величина погрешности определения (вычисления) площади ($P \pm \Delta P$), м2	2500 ± 18
3.	Формула, примененная для расчета предельной допустимой погрешности определения площади земельного участка, с подставленными значениями и итоговые (вычисленные) значения (ΔP), м2	$\Delta P = 3.5 * Mt * \sqrt{P} = 3.5 * 0.1 * \sqrt{2500} = 18$
4.	Площадь земельного участка согласно сведениям Единого государственного реестра недвижимости (Ркад), м2	2500
5.	Оценка расхождения P и Ркад ($P - P_{кад}$), м2	-
6.	Предельные минимальный и максимальный размеры земельного участка (Рмин и Рмакс), м2	-
7.	Кадастровый номер или иной государственный учетный номер (инвентарный) объекта недвижимости, расположенного на земельном участке	-
8.	Вид (виды) разрешенного использования	Для ведения личного подсобного хозяйства
8.1.	Дополнительные сведения об использовании земельного участка	-
9.	Сведения о земельных участках (землях общего пользования, территории общего пользования), посредством которых обеспечивается доступ	Земли общего пользования
10.	Иные сведения	-

4. Пояснения к сведениям об уточняемом земельном участке с кадастровым номером 36:16:2201030:42 :

1.	-
----	---

**Описание местоположения зданий, сооружений,
объектов незавершенного строительства на земельном участке**

**1. Сведения о характерных точках контура объекта недвижимости
с кадастровым номером : 36:16:2201026:314 :**

Система координат МСК-36, зона 1

Зона № 1

Обозначение характерных точек контура	Содержатся в Едином государственном реестре недвижимости			Определены в ходе выполнения комплексных кадастровых работ			Метод опреде ления коор динат	Формулы, примененные для расчета средней квадратической погрешности определения координат характерных точек (Mt), м, с подставленными в такие формулы значениями и итоговые (вычисленные) значения Mt, м
	Координаты, м		Радиус, м	Координаты, м		Радиу с, м		
	X	Y	R	X	Y	R		
1	2	3	4	5	6	7	8	9
н2910	-	-	-	495741.97	1325024.52	-	Метод спутниковых геодезических измерений (определений)	$Mt = \sqrt{(m0^2 + m1^2)}=0.10$
н2920	-	-	-	495741.95	1325026.83	-	Метод спутниковых геодезических измерений (определений)	$Mt = \sqrt{(m0^2 + m1^2)}=0.10$
н2930	-	-	-	495741.90	1325032.76	-	Метод спутниковых геодезических измерений (определений)	$Mt = \sqrt{(m0^2 + m1^2)}=0.10$
н2940	-	-	-	495741.84	1325039.43	-	Метод спутниковых геодезических измерений (определений)	$Mt = \sqrt{(m0^2 + m1^2)}=0.10$
н2950	-	-	-	495735.35	1325039.37	-	Метод спутниковых геодезических измерений (определений)	$Mt = \sqrt{(m0^2 + m1^2)}=0.10$
н2960	-	-	-	495728.78	1325039.31	-	Метод спутниковых геодезических измерений (определений)	$Mt = \sqrt{(m0^2 + m1^2)}=0.10$
н2970	-	-	-	495728.84	1325032.64	-	Метод спутниковых геодезических измерений (определений)	$Mt = \sqrt{(m0^2 + m1^2)}=0.10$
н2980	-	-	-	495729.68	1325032.65	-	Метод спутниковых геодезических измерений (определений)	$Mt = \sqrt{(m0^2 + m1^2)}=0.10$
н2990	-	-	-	495729.70	1325029.96	-	Метод спутниковых геодезических измерений (определений)	$Mt = \sqrt{(m0^2 + m1^2)}=0.10$
н3000	-	-	-	495729.72	1325028.35	-	Метод спутниковых геодезических измерений (определений)	$Mt = \sqrt{(m0^2 + m1^2)}=0.10$
н3010	-	-	-	495732.80	1325028.38	-	Метод спутниковых геодезических измерений (определений)	$Mt = \sqrt{(m0^2 + m1^2)}=0.10$
н3020	-	-	-	495732.78	1325029.99	-	Метод спутниковых геодезических измерений (определений)	$Mt = \sqrt{(m0^2 + m1^2)}=0.10$
н3030	-	-	-	495732.76	1325032.68	-	Метод спутниковых геодезических измерений (определений)	$Mt = \sqrt{(m0^2 + m1^2)}=0.10$

н3040	-	-	-	495737.73	1325032.72	-	Метод спутниковых геодезических измерений (определений)	$Mt = \sqrt{(m0^2 + m1^2)}=0.10$
н3050	-	-	-	495737.78	1325026.79	-	Метод спутниковых геодезических измерений (определений)	$Mt = \sqrt{(m0^2 + m1^2)}=0.10$
н3060	-	-	-	495737.80	1325024.48	-	Метод спутниковых геодезических измерений (определений)	$Mt = \sqrt{(m0^2 + m1^2)}=0.10$
н2910	-	-	-	495741.97	1325024.52	-	Метод спутниковых геодезических измерений (определений)	$Mt = \sqrt{(m0^2 + m1^2)}=0.10$

2. Сведения о характеристиках объекта недвижимости с кадастровым номером : 36:16:2201026:314 :

№ п/п	Наименование характеристики	Значение характеристики
1	2	3
1.	Вид объекта недвижимости	здание
2.	Ранее присвоенный государственный учетный номер (инвентарный) здания, сооружения, объекта незавершенного строительства	25197, 36-36-17/031/2005-135
3.	Кадастровый номер земельного участка (земельных участков), в границах которого (которых) расположены здание, сооружение, объект незавершенного строительства	36:16:2201030:64
4.	Уникальный учетный номер кадастрового квартала, в границах которого расположены здание, сооружение, объект незавершенного строительства	36:16:2201026
5.	Адрес здания, сооружения, объекта незавершенного строительства	Российская Федерация, 396321, Воронежская область, район Новоусманский, село Рогачевка, улица Спартака, дом 124
5.1.	Сведения о местоположении здания, сооружения, объекта незавершенного строительства (при отсутствии адреса) в структурированном в соответствии с федеральной информационной адресной системой виде	-
5.2.	Дополнительные сведения о местоположении	-
6.	Иные сведения	-

3. Пояснения к сведениям об объекте недвижимости с кадастровым номером 36:16:2201026:314 :

1.	-
----	---

**Описание местоположения зданий, сооружений,
объектов незавершенного строительства на земельном участке**

**1. Сведения о характерных точках контура объекта недвижимости
с кадастровым номером : 36:16:2201026:316 :**

Система координат МСК-36, зона 1

Зона № 1

Обозначение характерных точек контура	Содержатся в Едином государственном реестре недвижимости			Определены в ходе выполнения комплексных кадастровых работ			Метод опреде ления коор динат	Формулы, примененные для расчета средней квадратической погрешности определения координат характерных точек (Mt), м, с подставленными в такие формулы значениями и итоговые (вычисленные) значения Mt, м
	Координаты, м		Радиус, м	Координаты, м		Радиу с, м		
	X	Y	R	X	Y	R		
1	2	3	4	5	6	7	8	9
н3070	-	-	-	495710.15	1324934.10	-	Метод спутниковых геодезических измерений (определений)	$Mt = \sqrt{(m0^2 + m1^2)}=0.10$
н3080	-	-	-	495710.35	1324945.29	-	Метод спутниковых геодезических измерений (определений)	$Mt = \sqrt{(m0^2 + m1^2)}=0.10$
н3090	-	-	-	495700.70	1324945.47	-	Метод спутниковых геодезических измерений (определений)	$Mt = \sqrt{(m0^2 + m1^2)}=0.10$
н3100	-	-	-	495700.50	1324934.27	-	Метод спутниковых геодезических измерений (определений)	$Mt = \sqrt{(m0^2 + m1^2)}=0.10$
н3070	-	-	-	495710.15	1324934.10	-	Метод спутниковых геодезических измерений (определений)	$Mt = \sqrt{(m0^2 + m1^2)}=0.10$

**2. Сведения о характеристиках объекта недвижимости
с кадастровым номером : 36:16:2201026:316 :**

№ п/п	Наименование характеристики	Значение характеристики
1	2	3
1.	Вид объекта недвижимости	здание
2.	Ранее присвоенный государственный учетный номер (инвентарный) здания, сооружения, объекта незавершенного строительства	25155
3.	Кадастровый номер земельного участка (земельных участков), в границах которого (которых) расположены здание, сооружение, объект незавершенного строительства	36:16:2201030:29, 36:16:2201030:30
4.	Уникальный учетный номер кадастрового квартала, в границах которого расположены здание, сооружение, объект незавершенного строительства	36:16:2201026
5.	Адрес здания, сооружения, объекта незавершенного строительства	Российская Федерация, 396321, Воронежская область, район Новоусманский, село Рогачевка, улица Спартака, дом 86
5.1.	Сведения о местоположении здания, сооружения, объекта незавершенного строительства (при отсутствии адреса) в структурированном в соответствии с федеральной информационной адресной системой виде	-
5.2.	Дополнительные сведения о местоположении	Воронежская область, р-н. Новоусманский, с. Рогачевка, ул. Спартака, д. 86
6.	Иные сведения	-

3. Пояснения к сведениям об объекте недвижимости с кадастровым номером 36:16:2201026:316 :

1.	-
----	---

**Описание местоположения зданий, сооружений,
объектов незавершенного строительства на земельном участке**

**1. Сведения о характерных точках контура объекта недвижимости
с кадастровым номером : 36:16:2201030:78 :**

Система координат МСК-36, зона 1

Зона № 1

Обозначение характерных точек контура	Содержатся в Едином государственном реестре недвижимости			Определены в ходе выполнения комплексных кадастровых работ			Метод опреде ления коор динат	Формулы, примененные для расчета средней квадратической погрешности определения координат характерных точек (Mt), м, с подставленными в такие формулы значениями и итоговые (вычисленные) значения Mt, м
	Координаты, м		Радиус, м	Координаты, м		Радиу с, м		
	X	Y	R	X	Y	R		
1	2	3	4	5	6	7	8	9
н3110	-	-	-	496187.07	1324745.45	-	Метод спутниковых геодезических измерений (определений)	$Mt = \sqrt{(m0^2 + m1^2)}=0.10$
н3120	-	-	-	496181.58	1324755.84	-	Метод спутниковых геодезических измерений (определений)	$Mt = \sqrt{(m0^2 + m1^2)}=0.10$
н3130	-	-	-	496176.83	1324753.32	-	Метод спутниковых геодезических измерений (определений)	$Mt = \sqrt{(m0^2 + m1^2)}=0.10$
н3140	-	-	-	496182.33	1324742.94	-	Метод спутниковых геодезических измерений (определений)	$Mt = \sqrt{(m0^2 + m1^2)}=0.10$
н3110	-	-	-	496187.07	1324745.45	-	Метод спутниковых геодезических измерений (определений)	$Mt = \sqrt{(m0^2 + m1^2)}=0.10$

**2. Сведения о характеристиках объекта недвижимости
с кадастровым номером : 36:16:2201030:78 :**

№ п/п	Наименование характеристики	Значение характеристики
1	2	3
1.	Вид объекта недвижимости	здание
2.	Ранее присвоенный государственный учетный номер (инвентарный) здания, сооружения, объекта незавершенного строительства	24629, 36-36-17/021/2012-028
3.	Кадастровый номер земельного участка (земельных участков), в границах которого (которых) расположены здание, сооружение, объект незавершенного строительства	36:16:2201030:13
4.	Уникальный учетный номер кадастрового квартала, в границах которого расположены здание, сооружение, объект незавершенного строительства	36:16:2201030
5.	Адрес здания, сооружения, объекта незавершенного строительства	Российская Федерация, 396321, Воронежская область, район Новоусманский, село Рогачевка, улица Ворошилова, дом 71
5.1.	Сведения о местоположении здания, сооружения, объекта незавершенного строительства (при отсутствии адреса) в структурированном в соответствии с федеральной информационной адресной системой виде	-
5.2.	Дополнительные сведения о местоположении	-
6.	Иные сведения	-

3. Пояснения к сведениям об объекте недвижимости с кадастровым номером 36:16:2201030:78 :

1. -

**Описание местоположения зданий, сооружений,
объектов незавершенного строительства на земельном участке**

**1. Сведения о характерных точках контура объекта недвижимости
с кадастровым номером : 36:16:2201030:79 :**

Система координат МСК-36, зона 1

Зона № 1

Обозначение характерных точек контура	Содержатся в Едином государственном реестре недвижимости			Определены в ходе выполнения комплексных кадастровых работ			Метод опреде ления коор динат	Формулы, примененные для расчета средней квадратической погрешности определения координат характерных точек (Mt), м, с подставленными в такие формулы значениями и итоговые (вычисленные) значения Mt, м
	Координаты, м		Радиус, м	Координаты, м		Радиу с, м		
	X	Y	R	X	Y	R		
1	2	3	4	5	6	7	8	9
н3150	-	-	-	495994.17	1325153.44	-	Метод спутниковых геодезических измерений (определений)	$Mt = \sqrt{(m0^2 + m1^2)}=0.10$
н3160	-	-	-	495989.43	1325161.60	-	Метод спутниковых геодезических измерений (определений)	$Mt = \sqrt{(m0^2 + m1^2)}=0.10$
н3170	-	-	-	495988.20	1325163.72	-	Метод спутниковых геодезических измерений (определений)	$Mt = \sqrt{(m0^2 + m1^2)}=0.10$
н3180	-	-	-	495982.16	1325160.21	-	Метод спутниковых геодезических измерений (определений)	$Mt = \sqrt{(m0^2 + m1^2)}=0.10$
н3190	-	-	-	495983.40	1325158.09	-	Метод спутниковых геодезических измерений (определений)	$Mt = \sqrt{(m0^2 + m1^2)}=0.10$
н3200	-	-	-	495988.13	1325149.94	-	Метод спутниковых геодезических измерений (определений)	$Mt = \sqrt{(m0^2 + m1^2)}=0.10$
н3150	-	-	-	495994.17	1325153.44	-	Метод спутниковых геодезических измерений (определений)	$Mt = \sqrt{(m0^2 + m1^2)}=0.10$

**2. Сведения о характеристиках объекта недвижимости
с кадастровым номером : 36:16:2201030:79 :**

№ п/п	Наименование характеристики	Значение характеристики
1	2	3
1.	Вид объекта недвижимости	здание
2.	Ранее присвоенный государственный учетный номер (инвентарный) здания, сооружения, объекта незавершенного строительства	2201-24651, 24651, 36-36-17/035/2008-054
3.	Кадастровый номер земельного участка (земельных участков), в границах которого (которых) расположены здание, сооружение, объект незавершенного строительства	36:16:2201030:65
4.	Уникальный учетный номер кадастрового квартала, в границах которого расположены здание, сооружение, объект незавершенного строительства	36:16:2201030
5.	Адрес здания, сооружения, объекта незавершенного строительства	Российская Федерация, 396321, Воронежская область, район Новоусманский, село Рогачевка, улица Ворошилова, дом 93
5.1.	Сведения о местоположении здания, сооружения, объекта незавершенного строительства (при отсутствии адреса) в структурированном в соответствии с федеральной информационной адресной системой виде	-
5.2.	Дополнительные сведения о местоположении	-
6.	Иные сведения	-

3. Пояснения к сведениям об объекте недвижимости с кадастровым номером 36:16:2201030:79 :

1.	-
----	---

**Описание местоположения зданий, сооружений,
объектов незавершенного строительства на земельном участке**

**1. Сведения о характерных точках контура объекта недвижимости
с кадастровым номером : 36:16:2201030:80 :**

Система координат МСК-36, зона 1

Зона № 1

Обозначение характерных точек контура	Содержатся в Едином государственном реестре недвижимости			Определены в ходе выполнения комплексных кадастровых работ			Метод опреде ления коор динат	Формулы, примененные для расчета средней квадратической погрешности определения координат характерных точек (Mt), м, с подставленными в такие формулы значениями и итоговые (вычисленные) значения Mt, м
	Координаты, м		Радиус, м	Координаты, м		Радиу с, м		
	X	Y	R	X	Y	R		
1	2	3	4	5	6	7	8	9
н3210	-	-	-	495973.39	1325163.58	-	Метод спутниковых геодезических измерений (определений)	$Mt = \sqrt{(m0^2 + m1^2)}=0.10$
н3220	-	-	-	495970.45	1325170.80	-	Метод спутниковых геодезических измерений (определений)	$Mt = \sqrt{(m0^2 + m1^2)}=0.10$
н3230	-	-	-	495961.20	1325167.04	-	Метод спутниковых геодезических измерений (определений)	$Mt = \sqrt{(m0^2 + m1^2)}=0.10$
н3240	-	-	-	495958.70	1325166.03	-	Метод спутниковых геодезических измерений (определений)	$Mt = \sqrt{(m0^2 + m1^2)}=0.10$
н3250	-	-	-	495961.64	1325158.80	-	Метод спутниковых геодезических измерений (определений)	$Mt = \sqrt{(m0^2 + m1^2)}=0.10$
н3260	-	-	-	495964.14	1325159.82	-	Метод спутниковых геодезических измерений (определений)	$Mt = \sqrt{(m0^2 + m1^2)}=0.10$
н3210	-	-	-	495973.39	1325163.58	-	Метод спутниковых геодезических измерений (определений)	$Mt = \sqrt{(m0^2 + m1^2)}=0.10$

**2. Сведения о характеристиках объекта недвижимости
с кадастровым номером : 36:16:2201030:80 :**

№ п/п	Наименование характеристики	Значение характеристики
1	2	3
1.	Вид объекта недвижимости	здание
2.	Ранее присвоенный государственный учетный номер (инвентарный) здания, сооружения, объекта незавершенного строительства	24653, 36-36-17/052/2006-172
3.	Кадастровый номер земельного участка (земельных участков), в границах которого (которых) расположены здание, сооружение, объект незавершенного строительства	36:16:2201030:22
4.	Уникальный учетный номер кадастрового квартала, в границах которого расположены здание, сооружение, объект незавершенного строительства	36:16:2201030
5.	Адрес здания, сооружения, объекта незавершенного строительства	Российская Федерация, 396321, Воронежская область, район Новоусманский, село Рогачевка, улица Ворошилова, дом 95
5.1.	Сведения о местоположении здания, сооружения, объекта незавершенного строительства (при отсутствии адреса) в структурированном в соответствии с федеральной информационной адресной системой виде	-
5.2.	Дополнительные сведения о местоположении	-
6.	Иные сведения	-

3. Пояснения к сведениям об объекте недвижимости с кадастровым номером 36:16:2201030:80 :

1.	-
----	---

**Описание местоположения зданий, сооружений,
объектов незавершенного строительства на земельном участке**

**1. Сведения о характерных точках контура объекта недвижимости
с кадастровым номером : 36:16:2201030:81 :**

Система координат МСК-36, зона 1

Зона № 1

Обозначение характерных точек контура	Содержатся в Едином государственном реестре недвижимости			Определены в ходе выполнения комплексных кадастровых работ			Метод опреде ления коор динат	Формулы, примененные для расчета средней квадратической погрешности определения координат характерных точек (Mt), м, с подставленными в такие формулы значениями и итоговые (вычисленные) значения Mt, м
	Координаты, м		Радиус, м	Координаты, м		Радиу с, м		
	X	Y	R	X	Y	R		
1	2	3	4	5	6	7	8	9
н3270	-	-	-	496130.89	1324881.87	-	Метод спутниковых геодезических измерений (определений)	$Mt = \sqrt{(m0^2 + m1^2)}=0.10$
н3280	-	-	-	496126.80	1324892.48	-	Метод спутниковых геодезических измерений (определений)	$Mt = \sqrt{(m0^2 + m1^2)}=0.10$
н3290	-	-	-	496120.73	1324890.14	-	Метод спутниковых геодезических измерений (определений)	$Mt = \sqrt{(m0^2 + m1^2)}=0.10$
н3300	-	-	-	496124.84	1324879.52	-	Метод спутниковых геодезических измерений (определений)	$Mt = \sqrt{(m0^2 + m1^2)}=0.10$
н3270	-	-	-	496130.89	1324881.87	-	Метод спутниковых геодезических измерений (определений)	$Mt = \sqrt{(m0^2 + m1^2)}=0.10$

**2. Сведения о характеристиках объекта недвижимости
с кадастровым номером : 36:16:2201030:81 :**

№ п/п	Наименование характеристики	Значение характеристики
1	2	3
1.	Вид объекта недвижимости	здание
2.	Ранее присвоенный государственный учетный номер (инвентарный) здания, сооружения, объекта незавершенного строительства	24637, 36:16:6(1):00-00-00:00:24637
3.	Кадастровый номер земельного участка (земельных участков), в границах которого (которых) расположены здание, сооружение, объект незавершенного строительства	36:16:2201030:15
4.	Уникальный учетный номер кадастрового квартала, в границах которого расположены здание, сооружение, объект незавершенного строительства	36:16:2201030
5.	Адрес здания, сооружения, объекта незавершенного строительства	Российская Федерация, 396321, Воронежская область, район Новоусманский, село Рогачевка, улица Ворошилова, дом 79
5.1.	Сведения о местоположении здания, сооружения, объекта незавершенного строительства (при отсутствии адреса) в структурированном в соответствии с федеральной информационной адресной системой виде	-
5.2.	Дополнительные сведения о местоположении	-
6.	Иные сведения	-

3. Пояснения к сведениям об объекте недвижимости с кадастровым номером 36:16:2201030:81 :

1. -

**Описание местоположения зданий, сооружений,
объектов незавершенного строительства на земельном участке**

**1. Сведения о характерных точках контура объекта недвижимости
с кадастровым номером : 36:16:2201030:82 :**

Система координат МСК-36, зона 1

Зона № 1

Обозначение характерных точек контура	Содержатся в Едином государственном реестре недвижимости			Определены в ходе выполнения комплексных кадастровых работ			Метод опреде ления коор динат	Формулы, примененные для расчета средней квадратической погрешности определения координат характерных точек (Mt), м, с подставленными в такие формулы значениями и итоговые (вычисленные) значения Mt, м
	Координаты, м		Радиус, м	Координаты, м		Радиу с, м		
	X	Y	R	X	Y	R		
1	2	3	4	5	6	7	8	9
н3310	-	-	-	496012.21	1325122.56	-	Метод спутниковых геодезических измерений (определений)	$Mt = \sqrt{(m0^2 + m1^2)}=0.10$
н3320	-	-	-	496014.38	1325123.76	-	Метод спутниковых геодезических измерений (определений)	$Mt = \sqrt{(m0^2 + m1^2)}=0.10$
н3330	-	-	-	496012.41	1325127.32	-	Метод спутниковых геодезических измерений (определений)	$Mt = \sqrt{(m0^2 + m1^2)}=0.10$
н3340	-	-	-	496010.24	1325126.12	-	Метод спутниковых геодезических измерений (определений)	$Mt = \sqrt{(m0^2 + m1^2)}=0.10$
н3350	-	-	-	496006.85	1325132.25	-	Метод спутниковых геодезических измерений (определений)	$Mt = \sqrt{(m0^2 + m1^2)}=0.10$
н3360	-	-	-	496002.08	1325129.61	-	Метод спутниковых геодезических измерений (определений)	$Mt = \sqrt{(m0^2 + m1^2)}=0.10$
н3370	-	-	-	496007.44	1325119.92	-	Метод спутниковых геодезических измерений (определений)	$Mt = \sqrt{(m0^2 + m1^2)}=0.10$
н3310	-	-	-	496012.21	1325122.56	-	Метод спутниковых геодезических измерений (определений)	$Mt = \sqrt{(m0^2 + m1^2)}=0.10$

**2. Сведения о характеристиках объекта недвижимости
с кадастровым номером : 36:16:2201030:82 :**

№ п/п	Наименование характеристики	Значение характеристики
1	2	3
1.	Вид объекта недвижимости	здание
2.	Ранее присвоенный государственный учетный номер (инвентарный) здания, сооружения, объекта незавершенного строительства	24649
3.	Кадастровый номер земельного участка (земельных участков), в границах которого (которых) расположены здание, сооружение, объект незавершенного строительства	36:16:2201030:20
4.	Уникальный учетный номер кадастрового квартала, в границах которого расположены здание, сооружение, объект незавершенного строительства	36:16:2201030
5.	Адрес здания, сооружения, объекта незавершенного строительства	Российская Федерация, 396321, Воронежская область, район Новоусманский, село Рогачевка, улица Ворошилова, дом 91
5.1.	Сведения о местоположении здания, сооружения, объекта незавершенного строительства (при отсутствии адреса) в структурированном в соответствии с федеральной информационной адресной системой виде	-
5.2.	Дополнительные сведения о местоположении	-
6.	Иные сведения	-

3. Пояснения к сведениям об объекте недвижимости с кадастровым номером 36:16:2201030:82 :

1.	-
----	---

**Описание местоположения зданий, сооружений,
объектов незавершенного строительства на земельном участке**

**1. Сведения о характерных точках контура объекта недвижимости
с кадастровым номером : 36:16:2201030:83 :**

Система координат МСК-36, зона 1

Зона № 1

Обозначение характерных точек контура	Содержатся в Едином государственном реестре недвижимости			Определены в ходе выполнения комплексных кадастровых работ			Метод опреде ления коор динат	Формулы, примененные для расчета средней квадратической погрешности определения координат характерных точек (Mt), м, с подставленными в такие формулы значениями и итоговые (вычисленные) значения Mt, м
	Координаты, м		Радиус, м	Координаты, м		Радиу с, м		
	X	Y	R	X	Y	R		
1	2	3	4	5	6	7	8	9
н3380	-	-	-	496140.68	1324828.30	-	Метод спутниковых геодезических измерений (определений)	$Mt = \sqrt{(m0^2 + m1^2)}=0.10$
н3390	-	-	-	496138.61	1324834.66	-	Метод спутниковых геодезических измерений (определений)	$Mt = \sqrt{(m0^2 + m1^2)}=0.10$
н3400	-	-	-	496140.74	1324835.35	-	Метод спутниковых геодезических измерений (определений)	$Mt = \sqrt{(m0^2 + m1^2)}=0.10$
н3410	-	-	-	496139.66	1324838.66	-	Метод спутниковых геодезических измерений (определений)	$Mt = \sqrt{(m0^2 + m1^2)}=0.10$
н3420	-	-	-	496137.53	1324837.97	-	Метод спутниковых геодезических измерений (определений)	$Mt = \sqrt{(m0^2 + m1^2)}=0.10$
н3430	-	-	-	496137.40	1324838.36	-	Метод спутниковых геодезических измерений (определений)	$Mt = \sqrt{(m0^2 + m1^2)}=0.10$
н3440	-	-	-	496130.92	1324836.18	-	Метод спутниковых геодезических измерений (определений)	$Mt = \sqrt{(m0^2 + m1^2)}=0.10$
н3450	-	-	-	496134.28	1324826.16	-	Метод спутниковых геодезических измерений (определений)	$Mt = \sqrt{(m0^2 + m1^2)}=0.10$
н3380	-	-	-	496140.68	1324828.30	-	Метод спутниковых геодезических измерений (определений)	$Mt = \sqrt{(m0^2 + m1^2)}=0.10$

**2. Сведения о характеристиках объекта недвижимости
с кадастровым номером : 36:16:2201030:83 :**

№ п/п	Наименование характеристики	Значение характеристики
1	2	3
1.	Вид объекта недвижимости	здание
2.	Ранее присвоенный государственный учетный номер (инвентарный) здания, сооружения, объекта незавершенного строительства	2201-24633, 24633, 36:16:22 01 030:0001:24633
3.	Кадастровый номер земельного участка (земельных участков), в границах которого (которых) расположены здание, сооружение, объект незавершенного строительства	36:16:2201030:1
4.	Уникальный учетный номер кадастрового квартала, в границах которого расположены здание, сооружение, объект незавершенного строительства	36:16:2201030
5.	Адрес здания, сооружения, объекта незавершенного строительства	Российская Федерация, 396321, Воронежская область, район Новоусманский, село Рогачевка, улица Ворошилова, дом 75

5.1.	Сведения о местоположении здания, сооружения, объекта незавершенного строительства (при отсутствии адреса) в структурированном в соответствии с федеральной информационной адресной системой виде	-
5.2.	Дополнительные сведения о местоположении	-
6.	Иные сведения	-
3. Пояснения к сведениям об объекте недвижимости с кадастровым номером 36:16:2201030:83 :		
1.	-	

**Описание местоположения зданий, сооружений,
объектов незавершенного строительства на земельном участке**

**1. Сведения о характерных точках контура объекта недвижимости
с кадастровым номером : 36:16:2201030:87 :**

Система координат МСК-36, зона 1

Зона № 1

Обозначение характерных точек контура	Содержатся в Едином государственном реестре недвижимости			Определены в ходе выполнения комплексных кадастровых работ			Метод опреде ления коор динат	Формулы, примененные для расчета средней квадратической погрешности определения координат характерных точек (Mt), м, с подставленными в такие формулы значениями и итоговые (вычисленные) значения Mt, м
	Координаты, м		Радиус, м	Координаты, м		Радиус, м		
	X	Y	R	X	Y	R		
1	2	3	4	5	6	7	8	9
н3460	-	-	-	496162.37	1324789.42	-	Метод спутниковых геодезических измерений (определений)	$Mt = \sqrt{(m0^2 + m1^2)}=0.10$
н3470	-	-	-	496156.98	1324800.12	-	Метод спутниковых геодезических измерений (определений)	$Mt = \sqrt{(m0^2 + m1^2)}=0.10$
н3480	-	-	-	496152.00	1324797.62	-	Метод спутниковых геодезических измерений (определений)	$Mt = \sqrt{(m0^2 + m1^2)}=0.10$
н3490	-	-	-	496157.39	1324786.92	-	Метод спутниковых геодезических измерений (определений)	$Mt = \sqrt{(m0^2 + m1^2)}=0.10$
н3460	-	-	-	496162.37	1324789.42	-	Метод спутниковых геодезических измерений (определений)	$Mt = \sqrt{(m0^2 + m1^2)}=0.10$

**2. Сведения о характеристиках объекта недвижимости
с кадастровым номером : 36:16:2201030:87 :**

№ п/п	Наименование характеристики	Значение характеристики
1	2	3
1.	Вид объекта недвижимости	здание
2.	Ранее присвоенный государственный учетный номер (инвентарный) здания, сооружения, объекта незавершенного строительства	2201-24631, 24631, 36-36-17/036/2010-040
3.	Кадастровый номер земельного участка (земельных участков), в границах которого (которых) расположены здание, сооружение, объект незавершенного строительства	36:16:2201030:14

**2. Сведения о характеристиках объекта недвижимости
с кадастровым номером : 36:16:2201030:87 :**

№ п/п	Наименование характеристики	Значение характеристики
1	2	3
4.	Уникальный учетный номер кадастрового квартала, в границах которого расположены здание, сооружение, объект незавершенного строительства	36:16:2201030
5.	Адрес здания, сооружения, объекта незавершенного строительства	Российская Федерация, 396321, Воронежская область, район Новоусманский, село Рогачевка, улица Ворошилова, дом 73
5.1.	Сведения о местоположении здания, сооружения, объекта незавершенного строительства (при отсутствии адреса) в структурированном в соответствии с федеральной информационной адресной системой виде	-
5.2.	Дополнительные сведения о местоположении	-
6.	Иные сведения	-

3. Пояснения к сведениям об объекте недвижимости с кадастровым номером 36:16:2201030:87 :

1.	-
----	---

**Описание местоположения зданий, сооружений,
объектов незавершенного строительства на земельном участке**

**1. Сведения о характерных точках контура объекта недвижимости
с кадастровым номером : 36:16:2201030:89 :**

Система координат МСК-36, зона 1

Зона № 1

Обозначение характерных точек контура	Содержатся в Едином государственном реестре недвижимости			Определены в ходе выполнения комплексных кадастровых работ			Метод опреде ления коор динат	Формулы, примененные для расчета средней квадратической погрешности определения координат характерных точек (Mt), м, с подставленными в такие формулы значениями и итоговые (вычисленные) значения Mt, м
	Координаты, м		Радиус, м	Координаты, м		Радиу с, м		
	X	Y	R	X	Y	R		
1	2	3	4	5	6	7	8	9
н3500	-	-	-	496200.10	1324730.35	-	Метод спутниковых геодезических измерений (определений)	$Mt = \sqrt{(m0^2 + m1^2)}=0.10$
н3510	-	-	-	496195.29	1324740.89	-	Метод спутниковых геодезических измерений (определений)	$Mt = \sqrt{(m0^2 + m1^2)}=0.10$
н3520	-	-	-	496186.12	1324736.71	-	Метод спутниковых геодезических измерений (определений)	$Mt = \sqrt{(m0^2 + m1^2)}=0.10$
н3530	-	-	-	496191.01	1324726.14	-	Метод спутниковых геодезических измерений (определений)	$Mt = \sqrt{(m0^2 + m1^2)}=0.10$
н3500	-	-	-	496200.10	1324730.35	-	Метод спутниковых геодезических измерений (определений)	$Mt = \sqrt{(m0^2 + m1^2)}=0.10$

**2. Сведения о характеристиках объекта недвижимости
с кадастровым номером : 36:16:2201030:89 :**

№ п/п	Наименование характеристики	Значение характеристики
1	2	3
1.	Вид объекта недвижимости	здание
2.	Ранее присвоенный государственный учетный номер (инвентарный) здания, сооружения, объекта незавершенного строительства	24627
3.	Кадастровый номер земельного участка (земельных участков), в границах которого (которых) расположены здание, сооружение, объект незавершенного строительства	36:16:2201030:12
4.	Уникальный учетный номер кадастрового квартала, в границах которого расположены здание, сооружение, объект незавершенного строительства	36:16:2201030
5.	Адрес здания, сооружения, объекта незавершенного строительства	Российская Федерация, 396321, Воронежская область, район Новоусманский, село Рогачевка, улица Ворошилова, дом 69
5.1.	Сведения о местоположении здания, сооружения, объекта незавершенного строительства (при отсутствии адреса) в структурированном в соответствии с федеральной информационной адресной системой виде	-
5.2.	Дополнительные сведения о местоположении	-
6.	Иные сведения	-

3. Пояснения к сведениям об объекте недвижимости с кадастровым номером 36:16:2201030:89 :

1. -

**Описание местоположения зданий, сооружений,
объектов незавершенного строительства на земельном участке**

**1. Сведения о характерных точках контура объекта недвижимости
с кадастровым номером : 36:16:2201030:91 :**

Система координат МСК-36, зона 1

Зона № 1

Обозначение характерных точек контура	Содержатся в Едином государственном реестре недвижимости			Определены в ходе выполнения комплексных кадастровых работ			Метод опреде ления коор динат	Формулы, примененные для расчета средней квадратической погрешности определения координат характерных точек (Mt), м, с подставленными в такие формулы значениями и итоговые (вычисленные) значения Mt, м
	Координаты, м		Радиус, м	Координаты, м		Радиу с, м		
	X	Y	R	X	Y	R		
1	2	3	4	5	6	7	8	9
н3540	-	-	-	495780.97	1324649.37	-	Метод спутниковых геодезических измерений (определений)	$Mt = \sqrt{(m0^2 + m1^2)}=0.10$
н3550	-	-	-	495782.07	1324654.53	-	Метод спутниковых геодезических измерений (определений)	$Mt = \sqrt{(m0^2 + m1^2)}=0.10$
н3560	-	-	-	495778.33	1324655.32	-	Метод спутниковых геодезических измерений (определений)	$Mt = \sqrt{(m0^2 + m1^2)}=0.10$
н3570	-	-	-	495770.60	1324656.96	-	Метод спутниковых геодезических измерений (определений)	$Mt = \sqrt{(m0^2 + m1^2)}=0.10$
н3580	-	-	-	495768.59	1324647.50	-	Метод спутниковых геодезических измерений (определений)	$Mt = \sqrt{(m0^2 + m1^2)}=0.10$
н3590	-	-	-	495776.32	1324645.86	-	Метод спутниковых геодезических измерений (определений)	$Mt = \sqrt{(m0^2 + m1^2)}=0.10$
н3600	-	-	-	495777.23	1324650.16	-	Метод спутниковых геодезических измерений (определений)	$Mt = \sqrt{(m0^2 + m1^2)}=0.10$
н3540	-	-	-	495780.97	1324649.37	-	Метод спутниковых геодезических измерений (определений)	$Mt = \sqrt{(m0^2 + m1^2)}=0.10$

**2. Сведения о характеристиках объекта недвижимости
с кадастровым номером : 36:16:2201030:91 :**

№ п/п	Наименование характеристики	Значение характеристики
1	2	3
1.	Вид объекта недвижимости	здание
2.	Ранее присвоенный государственный учетный номер (инвентарный) здания, сооружения, объекта незавершенного строительства	25131, 36-36-17/045/2005-022
3.	Кадастровый номер земельного участка (земельных участков), в границах которого (которых) расположены здание, сооружение, объект незавершенного строительства	36:16:2201030:125
4.	Уникальный учетный номер кадастрового квартала, в границах которого расположены здание, сооружение, объект незавершенного строительства	36:16:2201030
5.	Адрес здания, сооружения, объекта незавершенного строительства	Российская Федерация, 396321, Воронежская область, район Новоусманский, село Рогачевка, улица Спартак, дом 62
5.1.	Сведения о местоположении здания, сооружения, объекта незавершенного строительства (при отсутствии адреса) в структурированном в соответствии с федеральной информационной адресной системой виде	-
5.2.	Дополнительные сведения о местоположении	-
6.	Иные сведения	-

3. Пояснения к сведениям об объекте недвижимости с кадастровым номером 36:16:2201030:91 :

1.	-
----	---

**Описание местоположения зданий, сооружений,
объектов незавершенного строительства на земельном участке**

**1. Сведения о характерных точках контура объекта недвижимости
с кадастровым номером : 36:16:2201030:92 :**

Система координат МСК-36, зона 1

Зона № 1

Обозначение характерных точек контура	Содержатся в Едином государственном реестре недвижимости			Определены в ходе выполнения комплексных кадастровых работ			Метод опреде ления коор динат	Формулы, примененные для расчета средней квадратической погрешности определения координат характерных точек (Mt), м, с подставленными в такие формулы значениями и итоговые (вычисленные) значения Mt, м
	Координаты, м		Радиус, м	Координаты, м		Радиу с, м		
	X	Y	R	X	Y	R		
1	2	3	4	5	6	7	8	9
н3610	-	-	-	495685.55	1324934.63	-	Метод спутниковых геодезических измерений (определений)	$Mt = \sqrt{(m0^2 + m1^2)}=0.10$
н3620	-	-	-	495685.57	1324941.34	-	Метод спутниковых геодезических измерений (определений)	$Mt = \sqrt{(m0^2 + m1^2)}=0.10$
н3630	-	-	-	495682.65	1324941.34	-	Метод спутниковых геодезических измерений (определений)	$Mt = \sqrt{(m0^2 + m1^2)}=0.10$
н3640	-	-	-	495682.66	1324944.18	-	Метод спутниковых геодезических измерений (определений)	$Mt = \sqrt{(m0^2 + m1^2)}=0.10$
н3650	-	-	-	495677.88	1324944.20	-	Метод спутниковых геодезических измерений (определений)	$Mt = \sqrt{(m0^2 + m1^2)}=0.10$
н3660	-	-	-	495677.87	1324941.36	-	Метод спутниковых геодезических измерений (определений)	$Mt = \sqrt{(m0^2 + m1^2)}=0.10$
н3670	-	-	-	495675.91	1324941.36	-	Метод спутниковых геодезических измерений (определений)	$Mt = \sqrt{(m0^2 + m1^2)}=0.10$
н3680	-	-	-	495675.89	1324934.65	-	Метод спутниковых геодезических измерений (определений)	$Mt = \sqrt{(m0^2 + m1^2)}=0.10$
н3610	-	-	-	495685.55	1324934.63	-	Метод спутниковых геодезических измерений (определений)	$Mt = \sqrt{(m0^2 + m1^2)}=0.10$

**2. Сведения о характеристиках объекта недвижимости
с кадастровым номером : 36:16:2201030:92 :**

№ п/п	Наименование характеристики	Значение характеристики
1	2	3
1.	Вид объекта недвижимости	здание
2.	Ранее присвоенный государственный учетный номер (инвентарный) здания, сооружения, объекта незавершенного строительства	25153, 36-36-17/003/2012-230
3.	Кадастровый номер земельного участка (земельных участков), в границах которого (которых) расположены здание, сооружение, объект незавершенного строительства	36:16:2201030:31
4.	Уникальный учетный номер кадастрового квартала, в границах которого расположены здание, сооружение, объект незавершенного строительства	36:16:2201030
5.	Адрес здания, сооружения, объекта незавершенного строительства	Российская Федерация, 396321, Воронежская область, район Новоусманский, село Рогачевка, улица Спартак, дом 84

5.1.	Сведения о местоположении здания, сооружения, объекта незавершенного строительства (при отсутствии адреса) в структурированном в соответствии с федеральной информационной адресной системой виде	-
5.2.	Дополнительные сведения о местоположении	-
6.	Иные сведения	-
3. Пояснения к сведениям об объекте недвижимости с кадастровым номером 36:16:2201030:92 :		
1.	-	

**Описание местоположения зданий, сооружений,
объектов незавершенного строительства на земельном участке**

**1. Сведения о характерных точках контура объекта недвижимости
с кадастровым номером : 36:16:2201030:93 :**

Система координат МСК-36, зона 1

Зона № 1

Обозначение характерных точек контура	Содержатся в Едином государственном реестре недвижимости			Определены в ходе выполнения комплексных кадастровых работ			Метод опреде ления коор динат	Формулы, примененные для расчета средней квадратической погрешности определения координат характерных точек (Mt), м, с подставленными в такие формулы значениями и итоговые (вычисленные) значения Mt, м
	Координаты, м		Радиус, м	Координаты, м		Радиу с, м		
	X	Y	R	X	Y	R		
1	2	3	4	5	6	7	8	9
н3690	-	-	-	495564.82	1324718.78	-	Метод спутниковых геодезических измерений (определений)	$Mt = \sqrt{(m0^2 + m1^2)}=0.10$
н3700	-	-	-	495564.71	1324727.05	-	Метод спутниковых геодезических измерений (определений)	$Mt = \sqrt{(m0^2 + m1^2)}=0.10$
н3710	-	-	-	495564.66	1324730.75	-	Метод спутниковых геодезических измерений (определений)	$Mt = \sqrt{(m0^2 + m1^2)}=0.10$
н3720	-	-	-	495561.66	1324730.71	-	Метод спутниковых геодезических измерений (определений)	$Mt = \sqrt{(m0^2 + m1^2)}=0.10$
н3730	-	-	-	495561.71	1324727.01	-	Метод спутниковых геодезических измерений (определений)	$Mt = \sqrt{(m0^2 + m1^2)}=0.10$
н3740	-	-	-	495556.44	1324726.94	-	Метод спутниковых геодезических измерений (определений)	$Mt = \sqrt{(m0^2 + m1^2)}=0.10$
н3750	-	-	-	495556.55	1324718.67	-	Метод спутниковых геодезических измерений (определений)	$Mt = \sqrt{(m0^2 + m1^2)}=0.10$
н3690	-	-	-	495564.82	1324718.78	-	Метод спутниковых геодезических измерений (определений)	$Mt = \sqrt{(m0^2 + m1^2)}=0.10$

**2. Сведения о характеристиках объекта недвижимости
с кадастровым номером : 36:16:2201030:93 :**

№ п/п	Наименование характеристики	Значение характеристики
1	2	3
1.	Вид объекта недвижимости	здание
2.	Ранее присвоенный государственный учетный номер (инвентарный) здания, сооружения, объекта незавершенного строительства	25156, 36:16:6(1):00-00-00:00:25156
3.	Кадастровый номер земельного участка (земельных участков), в границах которого (которых) расположены здание, сооружение, объект незавершенного строительства	36:16:2201030:5
4.	Уникальный учетный номер кадастрового квартала, в границах которого расположены здание, сооружение, объект незавершенного строительства	36:16:2201030
5.	Адрес здания, сооружения, объекта незавершенного строительства	Российская Федерация, 396321, Воронежская область, район Новоусманский, село Рогачевка, улица Спартак, дом 87
5.1.	Сведения о местоположении здания, сооружения, объекта незавершенного строительства (при отсутствии адреса) в структурированном в соответствии с федеральной информационной адресной системой виде	-
5.2.	Дополнительные сведения о местоположении	-
6.	Иные сведения	-

3. Пояснения к сведениям об объекте недвижимости с кадастровым номером 36:16:2201030:93 :

1.	-
----	---

**Описание местоположения зданий, сооружений,
объектов незавершенного строительства на земельном участке**

**1. Сведения о характерных точках контура объекта недвижимости
с кадастровым номером : 36:16:2201030:94 :**

Система координат МСК-36, зона 1

Зона № 1

Обозначение характерных точек контура	Содержатся в Едином государственном реестре недвижимости			Определены в ходе выполнения комплексных кадастровых работ			Метод опреде ления коор динат	Формулы, примененные для расчета средней квадратической погрешности определения координат характерных точек (Mt), м, с подставленными в такие формулы значениями и итоговые (вычисленные) значения Mt, м
	Координаты, м		Радиус, м	Координаты, м		Радиу с, м		
	X	Y	R	X	Y	R		
1	2	3	4	5	6	7	8	9
н3760	-	-	-	495566.44	1324761.54	-	Метод спутниковых геодезических измерений (определений)	$Mt = \sqrt{(m0^2 + m1^2)}=0.10$
н3770	-	-	-	495566.79	1324769.71	-	Метод спутниковых геодезических измерений (определений)	$Mt = \sqrt{(m0^2 + m1^2)}=0.10$
н3780	-	-	-	495569.27	1324769.60	-	Метод спутниковых геодезических измерений (определений)	$Mt = \sqrt{(m0^2 + m1^2)}=0.10$
н3790	-	-	-	495569.48	1324774.70	-	Метод спутниковых геодезических измерений (определений)	$Mt = \sqrt{(m0^2 + m1^2)}=0.10$
н3800	-	-	-	495567.00	1324774.80	-	Метод спутниковых геодезических измерений (определений)	$Mt = \sqrt{(m0^2 + m1^2)}=0.10$
н3810	-	-	-	495563.36	1324774.96	-	Метод спутниковых геодезических измерений (определений)	$Mt = \sqrt{(m0^2 + m1^2)}=0.10$
н3820	-	-	-	495563.15	1324770.18	-	Метод спутниковых геодезических измерений (определений)	$Mt = \sqrt{(m0^2 + m1^2)}=0.10$
н3830	-	-	-	495557.81	1324770.41	-	Метод спутниковых геодезических измерений (определений)	$Mt = \sqrt{(m0^2 + m1^2)}=0.10$
н3840	-	-	-	495557.45	1324761.92	-	Метод спутниковых геодезических измерений (определений)	$Mt = \sqrt{(m0^2 + m1^2)}=0.10$
н3760	-	-	-	495566.44	1324761.54	-	Метод спутниковых геодезических измерений (определений)	$Mt = \sqrt{(m0^2 + m1^2)}=0.10$

**2. Сведения о характеристиках объекта недвижимости
с кадастровым номером : 36:16:2201030:94 :**

№ п/п	Наименование характеристики	Значение характеристики
1	2	3
1.	Вид объекта недвижимости	здание
2.	Ранее присвоенный государственный учетный номер (инвентарный) здания, сооружения, объекта незавершенного строительства	25160, 36-36-17/029/2013-450
3.	Кадастровый номер земельного участка (земельных участков), в границах которого (которых) расположены здание, сооружение, объект незавершенного строительства	36:16:2201030:41
4.	Уникальный учетный номер кадастрового квартала, в границах которого расположены здание, сооружение, объект незавершенного строительства	36:16:2201030

5.	Адрес здания, сооружения, объекта незавершенного строительства	Российская Федерация, 396321, Воронежская область, район Новоусманский, село Рогачевка, улица Спартака, дом 91
5.1.	Сведения о местоположении здания, сооружения, объекта незавершенного строительства (при отсутствии адреса) в структурированном в соответствии с федеральной информационной адресной системой виде	-
5.2.	Дополнительные сведения о местоположении	-
6.	Иные сведения	-
3. Пояснения к сведениям об объекте недвижимости с кадастровым номером 36:16:2201030:94 :		
1.	-	

**Описание местоположения зданий, сооружений,
объектов незавершенного строительства на земельном участке**

**1. Сведения о характерных точках контура объекта недвижимости
с кадастровым номером : 36:16:2201030:95 :**

Система координат МСК-36, зона 1

Зона № 1

Обозначение характерных точек контура	Содержатся в Едином государственном реестре недвижимости			Определены в ходе выполнения комплексных кадастровых работ			Метод опреде ления коор динат	Формулы, примененные для расчета средней квадратической погрешности определения координат характерных точек (Mt), м, с подставленными в такие формулы значениями и итоговые (вычисленные) значения Mt, м
	Координаты, м		Радиус, м	Координаты, м		Радиу с, м		
	X	Y	R	X	Y	R		
1	2	3	4	5	6	7	8	9
н3850	-	-	-	495565.35	1324736.97	-	Метод спутниковых геодезических измерений (определений)	$Mt = \sqrt{(m0^2 + m1^2)}=0.10$
н3860	-	-	-	495565.35	1324745.17	-	Метод спутниковых геодезических измерений (определений)	$Mt = \sqrt{(m0^2 + m1^2)}=0.10$
н3870	-	-	-	495563.24	1324745.17	-	Метод спутниковых геодезических измерений (определений)	$Mt = \sqrt{(m0^2 + m1^2)}=0.10$
н3880	-	-	-	495563.24	1324748.66	-	Метод спутниковых геодезических измерений (определений)	$Mt = \sqrt{(m0^2 + m1^2)}=0.10$
н3890	-	-	-	495558.81	1324748.66	-	Метод спутниковых геодезических измерений (определений)	$Mt = \sqrt{(m0^2 + m1^2)}=0.10$
н3900	-	-	-	495558.81	1324745.17	-	Метод спутниковых геодезических измерений (определений)	$Mt = \sqrt{(m0^2 + m1^2)}=0.10$
н3910	-	-	-	495556.25	1324745.17	-	Метод спутниковых геодезических измерений (определений)	$Mt = \sqrt{(m0^2 + m1^2)}=0.10$
н3920	-	-	-	495556.25	1324736.97	-	Метод спутниковых геодезических измерений (определений)	$Mt = \sqrt{(m0^2 + m1^2)}=0.10$
н3850	-	-	-	495565.35	1324736.97	-	Метод спутниковых геодезических измерений (определений)	$Mt = \sqrt{(m0^2 + m1^2)}=0.10$

2. Сведения о характеристиках объекта недвижимости

с кадастровым номером : 36:16:2201030:95 :

№ п/п	Наименование характеристики	Значение характеристики
1	2	3
1.	Вид объекта недвижимости	здание
2.	Ранее присвоенный государственный учетный номер (инвентарный) здания, сооружения, объекта незавершенного строительства	25158, 36:16:6(1):00-00-00:00:25158
3.	Кадастровый номер земельного участка (земельных участков), в границах которого (которых) расположены здание, сооружение, объект незавершенного строительства	36:16:2201030:11
4.	Уникальный учетный номер кадастрового квартала, в границах которого расположены здание, сооружение, объект незавершенного строительства	36:16:2201030
5.	Адрес здания, сооружения, объекта незавершенного строительства	Российская Федерация, 396321, Воронежская область, район Новоусманский, село Рогачевка, улица Спартак, дом 89

5.1.	Сведения о местоположении здания, сооружения, объекта незавершенного строительства (при отсутствии адреса) в структурированном в соответствии с федеральной информационной адресной системой виде	-
5.2.	Дополнительные сведения о местоположении	-
6.	Иные сведения	-
3. Пояснения к сведениям об объекте недвижимости с кадастровым номером 36:16:2201030:95 :		
1.	-	

**Описание местоположения зданий, сооружений,
объектов незавершенного строительства на земельном участке**

**1. Сведения о характерных точках контура объекта недвижимости
с кадастровым номером : 36:16:2201030:96 :**

Система координат МСК-36, зона 1

Зона № 1

Обозначение характерных точек контура	Содержатся в Едином государственном реестре недвижимости			Определены в ходе выполнения комплексных кадастровых работ			Метод опреде ления коор динат	Формулы, примененные для расчета средней квадратической погрешности определения координат характерных точек (Mt), м, с подставленными в такие формулы значениями и итоговые (вычисленные) значения Mt, м
	Координаты, м		Радиус, м	Координаты, м		Радиу с, м		
	X	Y	R	X	Y	R		
1	2	3	4	5	6	7	8	9
н3930	-	-	-	495567.40	1324852.58	-	Метод спутниковых геодезических измерений (определений)	$Mt = \sqrt{(m0^2 + m1^2)}=0.10$
н3940	-	-	-	495568.36	1324861.58	-	Метод спутниковых геодезических измерений (определений)	$Mt = \sqrt{(m0^2 + m1^2)}=0.10$
н3950	-	-	-	495570.00	1324861.41	-	Метод спутниковых геодезических измерений (определений)	$Mt = \sqrt{(m0^2 + m1^2)}=0.10$
н3960	-	-	-	495570.34	1324864.54	-	Метод спутниковых геодезических измерений (определений)	$Mt = \sqrt{(m0^2 + m1^2)}=0.10$
н3970	-	-	-	495568.70	1324864.72	-	Метод спутниковых геодезических измерений (определений)	$Mt = \sqrt{(m0^2 + m1^2)}=0.10$
н3980	-	-	-	495568.87	1324866.28	-	Метод спутниковых геодезических измерений (определений)	$Mt = \sqrt{(m0^2 + m1^2)}=0.10$
н3990	-	-	-	495569.31	1324870.45	-	Метод спутниковых геодезических измерений (определений)	$Mt = \sqrt{(m0^2 + m1^2)}=0.10$
н4000	-	-	-	495562.13	1324871.22	-	Метод спутниковых геодезических измерений (определений)	$Mt = \sqrt{(m0^2 + m1^2)}=0.10$
н4010	-	-	-	495561.69	1324867.04	-	Метод спутниковых геодезических измерений (определений)	$Mt = \sqrt{(m0^2 + m1^2)}=0.10$
н4020	-	-	-	495560.22	1324853.34	-	Метод спутниковых геодезических измерений (определений)	$Mt = \sqrt{(m0^2 + m1^2)}=0.10$
н3930	-	-	-	495567.40	1324852.58	-	Метод спутниковых геодезических измерений (определений)	$Mt = \sqrt{(m0^2 + m1^2)}=0.10$

**2. Сведения о характеристиках объекта недвижимости
с кадастровым номером : 36:16:2201030:96 :**

№ п/п	Наименование характеристики	Значение характеристики
1	2	3
1.	Вид объекта недвижимости	здание
2.	Ранее присвоенный государственный учетный номер (инвентарный) здания, сооружения, объекта незавершенного строительства	25214, 36:16:22 01 030:0004:25214

3.	Кадастровый номер земельного участка (земельных участков), в границах которого (которых) расположены здание, сооружение, объект незавершенного строительства	36:16:2201030:4
4.	Уникальный учетный номер кадастрового квартала, в границах которого расположены здание, сооружение, объект незавершенного строительства	36:16:2201030
5.	Адрес здания, сооружения, объекта незавершенного строительства	Российская Федерация, Воронежская область, район Новоусманский, село Рогачевка
5.1.	Сведения о местоположении здания, сооружения, объекта незавершенного строительства (при отсутствии адреса) в структурированном в соответствии с федеральной информационной адресной системой виде	-
5.2.	Дополнительные сведения о местоположении	-
6.	Иные сведения	-
3. Пояснения к сведениям об объекте недвижимости с кадастровым номером 36:16:2201030:96 :		
1.	-	

**Описание местоположения зданий, сооружений,
объектов незавершенного строительства на земельном участке**

**1. Сведения о характерных точках контура объекта недвижимости
с кадастровым номером : 36:16:2201030:97 :**

Система координат МСК-36, зона 1

Зона № 1

Обозначение характерных точек контура	Содержатся в Едином государственном реестре недвижимости			Определены в ходе выполнения комплексных кадастровых работ			Метод опреде ления коор динат	Формулы, примененные для расчета средней квадратической погрешности определения координат характерных точек (Mt), м, с подставленными в такие формулы значениями и итоговые (вычисленные) значения Mt, м
	Координаты, м		Радиус, м	Координаты, м		Радиу с, м		
	X	Y	R	X	Y	R		
1	2	3	4	5	6	7	8	9
н4030	-	-	-	495733.53	1324894.08	-	Метод спутниковых геодезических измерений (определений)	$Mt = \sqrt{(m0^2 + m1^2)}=0.10$
н4040	-	-	-	495733.58	1324896.66	-	Метод спутниковых геодезических измерений (определений)	$Mt = \sqrt{(m0^2 + m1^2)}=0.10$
н4050	-	-	-	495734.31	1324896.64	-	Метод спутниковых геодезических измерений (определений)	$Mt = \sqrt{(m0^2 + m1^2)}=0.10$
н4060	-	-	-	495734.45	1324903.41	-	Метод спутниковых геодезических измерений (определений)	$Mt = \sqrt{(m0^2 + m1^2)}=0.10$
н4070	-	-	-	495724.66	1324903.61	-	Метод спутниковых геодезических измерений (определений)	$Mt = \sqrt{(m0^2 + m1^2)}=0.10$
н4080	-	-	-	495724.52	1324896.84	-	Метод спутниковых геодезических измерений (определений)	$Mt = \sqrt{(m0^2 + m1^2)}=0.10$
н4090	-	-	-	495726.16	1324896.81	-	Метод спутниковых геодезических измерений (определений)	$Mt = \sqrt{(m0^2 + m1^2)}=0.10$
н4100	-	-	-	495726.10	1324894.23	-	Метод спутниковых геодезических измерений (определений)	$Mt = \sqrt{(m0^2 + m1^2)}=0.10$
н4030	-	-	-	495733.53	1324894.08	-	Метод спутниковых геодезических измерений (определений)	$Mt = \sqrt{(m0^2 + m1^2)}=0.10$

**2. Сведения о характеристиках объекта недвижимости
с кадастровым номером : 36:16:2201030:97 :**

№ п/п	Наименование характеристики	Значение характеристики
1	2	3
1.	Вид объекта недвижимости	здание
2.	Ранее присвоенный государственный учетный номер (инвентарный) здания, сооружения, объекта незавершенного строительства	2201-2583, 25183, 36-36-17/014/2009-391
3.	Кадастровый номер земельного участка (земельных участков), в границах которого (которых) расположены здание, сооружение, объект незавершенного строительства	36:16:2201030:28
4.	Уникальный учетный номер кадастрового квартала, в границах которого расположены здание, сооружение, объект незавершенного строительства	36:16:2201030
5.	Адрес здания, сооружения, объекта незавершенного строительства	Российская Федерация, 396321, Воронежская область, район Новоусманский, село Рогачевка, улица Спартака, дом 113

5.1.	Сведения о местоположении здания, сооружения, объекта незавершенного строительства (при отсутствии адреса) в структурированном в соответствии с федеральной информационной адресной системой виде	-
5.2.	Дополнительные сведения о местоположении	-
6.	Иные сведения	-
3. Пояснения к сведениям об объекте недвижимости с кадастровым номером 36:16:2201030:97 :		
1.	-	

**Описание местоположения зданий, сооружений,
объектов незавершенного строительства на земельном участке**

**1. Сведения о характерных точках контура объекта недвижимости
с кадастровым номером : 36:16:2201030:98 :**

Система координат МСК-36, зона 1

Зона № 1

Обозначение характерных точек контура	Содержатся в Едином государственном реестре недвижимости			Определены в ходе выполнения комплексных кадастровых работ			Метод опреде ления коор динат	Формулы, примененные для расчета средней квадратической погрешности определения координат характерных точек (Mt), м, с подставленными в такие формулы значениями и итоговые (вычисленные) значения Mt, м
	Координаты, м		Радиус, м	Координаты, м		Радиу с, м		
	X	Y	R	X	Y	R		
1	2	3	4	5	6	7	8	9
н4110	-	-	-	495758.51	1324893.62	-	Метод спутниковых геодезических измерений (определений)	$Mt = \sqrt{(m0^2 + m1^2)}=0.10$
н4120	-	-	-	495758.54	1324896.21	-	Метод спутниковых геодезических измерений (определений)	$Mt = \sqrt{(m0^2 + m1^2)}=0.10$
н4130	-	-	-	495759.05	1324896.21	-	Метод спутниковых геодезических измерений (определений)	$Mt = \sqrt{(m0^2 + m1^2)}=0.10$
н4140	-	-	-	495759.13	1324902.90	-	Метод спутниковых геодезических измерений (определений)	$Mt = \sqrt{(m0^2 + m1^2)}=0.10$
н4150	-	-	-	495749.40	1324903.01	-	Метод спутниковых геодезических измерений (определений)	$Mt = \sqrt{(m0^2 + m1^2)}=0.10$
н4160	-	-	-	495749.32	1324896.32	-	Метод спутниковых геодезических измерений (определений)	$Mt = \sqrt{(m0^2 + m1^2)}=0.10$
н4170	-	-	-	495751.07	1324896.30	-	Метод спутниковых геодезических измерений (определений)	$Mt = \sqrt{(m0^2 + m1^2)}=0.10$
н4180	-	-	-	495751.04	1324893.71	-	Метод спутниковых геодезических измерений (определений)	$Mt = \sqrt{(m0^2 + m1^2)}=0.10$
н4190	-	-	-	495753.78	1324893.68	-	Метод спутниковых геодезических измерений (определений)	$Mt = \sqrt{(m0^2 + m1^2)}=0.10$
н4200	-	-	-	495756.21	1324893.65	-	Метод спутниковых геодезических измерений (определений)	$Mt = \sqrt{(m0^2 + m1^2)}=0.10$
н4110	-	-	-	495758.51	1324893.62	-	Метод спутниковых геодезических измерений (определений)	$Mt = \sqrt{(m0^2 + m1^2)}=0.10$

**2. Сведения о характеристиках объекта недвижимости
с кадастровым номером : 36:16:2201030:98 :**

№ п/п	Наименование характеристики	Значение характеристики
1	2	3
1.	Вид объекта недвижимости	здание
2.	Ранее присвоенный государственный учетный номер (инвентарный) здания, сооружения, объекта незавершенного строительства	25185, 36-36-17/037/2008-175

3.	Кадастровый номер земельного участка (земельных участков), в границах которого (которых) расположены здание, сооружение, объект незавершенного строительства	36:16:2201030:27
4.	Уникальный учетный номер кадастрового квартала, в границах которого расположены здание, сооружение, объект незавершенного строительства	36:16:2201030
5.	Адрес здания, сооружения, объекта незавершенного строительства	Российская Федерация, 396321, Воронежская область, район Новоусманский, село Рогачевка, улица Спартака, дом 115
5.1.	Сведения о местоположении здания, сооружения, объекта незавершенного строительства (при отсутствии адреса) в структурированном в соответствии с федеральной информационной адресной системой виде	-
5.2.	Дополнительные сведения о местоположении	-
6.	Иные сведения	-
3. Пояснения к сведениям об объекте недвижимости с кадастровым номером 36:16:2201030:98 :		
1.	-	

**Описание местоположения зданий, сооружений,
объектов незавершенного строительства на земельном участке**

**1. Сведения о характерных точках контура объекта недвижимости
с кадастровым номером : 36:16:2201030:100 :**

Система координат МСК-36, зона 1

Зона № 1

Обозначение характерных точек контура	Содержатся в Едином государственном реестре недвижимости			Определены в ходе выполнения комплексных кадастровых работ			Метод опреде ления коор динат	Формулы, примененные для расчета средней квадратической погрешности определения координат характерных точек (Mt), м, с подставленными в такие формулы значениями и итоговые (вычисленные) значения Mt, м
	Координаты, м		Радиус, м	Координаты, м		Радиу с, м		
	X	Y	R	X	Y	R		
1	2	3	4	5	6	7	8	9
н4210	-	-	-	495709.59	1324894.59	-	Метод спутниковых геодезических измерений (определений)	$Mt = \sqrt{(m0^2 + m1^2)}=0.10$
н4220	-	-	-	495709.64	1324897.06	-	Метод спутниковых геодезических измерений (определений)	$Mt = \sqrt{(m0^2 + m1^2)}=0.10$
н4230	-	-	-	495709.76	1324903.82	-	Метод спутниковых геодезических измерений (определений)	$Mt = \sqrt{(m0^2 + m1^2)}=0.10$
н4240	-	-	-	495699.91	1324904.00	-	Метод спутниковых геодезических измерений (определений)	$Mt = \sqrt{(m0^2 + m1^2)}=0.10$
н4250	-	-	-	495699.79	1324897.24	-	Метод спутниковых геодезических измерений (определений)	$Mt = \sqrt{(m0^2 + m1^2)}=0.10$
н4260	-	-	-	495699.74	1324894.77	-	Метод спутниковых геодезических измерений (определений)	$Mt = \sqrt{(m0^2 + m1^2)}=0.10$
н4270	-	-	-	495703.95	1324894.69	-	Метод спутниковых геодезических измерений (определений)	$Mt = \sqrt{(m0^2 + m1^2)}=0.10$
н4280	-	-	-	495706.26	1324894.65	-	Метод спутниковых геодезических измерений (определений)	$Mt = \sqrt{(m0^2 + m1^2)}=0.10$
н4210	-	-	-	495709.59	1324894.59	-	Метод спутниковых геодезических измерений (определений)	$Mt = \sqrt{(m0^2 + m1^2)}=0.10$

**2. Сведения о характеристиках объекта недвижимости
с кадастровым номером : 36:16:2201030:100 :**

№ п/п	Наименование характеристики	Значение характеристики
1	2	3
1.	Вид объекта недвижимости	здание
2.	Ранее присвоенный государственный учетный номер (инвентарный) здания, сооружения, объекта незавершенного строительства	25181, 36-36-17/023/2006-162
3.	Кадастровый номер земельного участка (земельных участков), в границах которого (которых) расположены здание, сооружение, объект незавершенного строительства	36:16:2201030:32
4.	Уникальный учетный номер кадастрового квартала, в границах которого расположены здание, сооружение, объект незавершенного строительства	36:16:2201030
5.	Адрес здания, сооружения, объекта незавершенного строительства	Российская Федерация, 396321, Воронежская область, район Новоусманский, село Рогачевка, улица Спартак, дом 111

5.1.	Сведения о местоположении здания, сооружения, объекта незавершенного строительства (при отсутствии адреса) в структурированном в соответствии с федеральной информационной адресной системой виде	-
5.2.	Дополнительные сведения о местоположении	-
6.	Иные сведения	-
3. Пояснения к сведениям об объекте недвижимости с кадастровым номером 36:16:2201030:100 :		
1.	-	

**Описание местоположения зданий, сооружений,
объектов незавершенного строительства на земельном участке**

**1. Сведения о характерных точках контура объекта недвижимости
с кадастровым номером : 36:16:2201030:103 :**

Система координат МСК-36, зона 1

Зона № 1

Обозначение характерных точек контура	Содержатся в Едином государственном реестре недвижимости			Определены в ходе выполнения комплексных кадастровых работ			Метод опреде ления коор динат	Формулы, примененные для расчета средней квадратической погрешности определения координат характерных точек (Mt), м, с подставленными в такие формулы значениями и итоговые (вычисленные) значения Mt, м
	Координаты, м		Радиус, м	Координаты, м		Радиу с, м		
	X	Y	R	X	Y	R		
1	2	3	4	5	6	7	8	9
н4290	-	-	-	495564.20	1324791.58	-	Метод спутниковых геодезических измерений (определений)	$Mt = \sqrt{(m0^2 + m1^2)}=0.10$
н4300	-	-	-	495564.47	1324802.33	-	Метод спутниковых геодезических измерений (определений)	$Mt = \sqrt{(m0^2 + m1^2)}=0.10$
н4310	-	-	-	495558.65	1324802.47	-	Метод спутниковых геодезических измерений (определений)	$Mt = \sqrt{(m0^2 + m1^2)}=0.10$
н4320	-	-	-	495558.39	1324791.73	-	Метод спутниковых геодезических измерений (определений)	$Mt = \sqrt{(m0^2 + m1^2)}=0.10$
н4290	-	-	-	495564.20	1324791.58	-	Метод спутниковых геодезических измерений (определений)	$Mt = \sqrt{(m0^2 + m1^2)}=0.10$

**2. Сведения о характеристиках объекта недвижимости
с кадастровым номером : 36:16:2201030:103 :**

№ п/п	Наименование характеристики	Значение характеристики
1	2	3
1.	Вид объекта недвижимости	здание
2.	Ранее присвоенный государственный учетный номер (инвентарный) здания, сооружения, объекта незавершенного строительства	25164
3.	Кадастровый номер земельного участка (земельных участков), в границах которого (которых) расположены здание, сооружение, объект незавершенного строительства	36:16:2201030:39
4.	Уникальный учетный номер кадастрового квартала, в границах которого расположены здание, сооружение, объект незавершенного строительства	36:16:2201030
5.	Адрес здания, сооружения, объекта незавершенного строительства	Российская Федерация, 396321, Воронежская область, район Новоусманский, село Рогачевка, улица Спартак, дом 95
5.1.	Сведения о местоположении здания, сооружения, объекта незавершенного строительства (при отсутствии адреса) в структурированном в соответствии с федеральной информационной адресной системой виде	-
5.2.	Дополнительные сведения о местоположении	-
6.	Иные сведения	-

3. Пояснения к сведениям об объекте недвижимости с кадастровым номером 36:16:2201030:103 :

1. -

**Описание местоположения зданий, сооружений,
объектов незавершенного строительства на земельном участке**

**1. Сведения о характерных точках контура объекта недвижимости
с кадастровым номером : 36:16:2201030:104 :**

Система координат МСК-36, зона 1

Зона № 1

Обозначение характерных точек контура	Содержатся в Едином государственном реестре недвижимости			Определены в ходе выполнения комплексных кадастровых работ			Метод опреде ления коор динат	Формулы, примененные для расчета средней квадратической погрешности определения координат характерных точек (Mt), м, с подставленными в такие формулы значениями и итоговые (вычисленные) значения Mt, м
	Координаты, м		Радиус, м	Координаты, м		Радиу с, м		
	X	Y	R	X	Y	R		
1	2	3	4	5	6	7	8	9
н4330	-	-	-	495659.31	1324895.39	-	Метод спутниковых геодезических измерений (определений)	$Mt = \sqrt{(m0^2 + m1^2)}=0.10$
н4340	-	-	-	495659.37	1324898.04	-	Метод спутниковых геодезических измерений (определений)	$Mt = \sqrt{(m0^2 + m1^2)}=0.10$
н4350	-	-	-	495660.16	1324898.03	-	Метод спутниковых геодезических измерений (определений)	$Mt = \sqrt{(m0^2 + m1^2)}=0.10$
н4360	-	-	-	495660.30	1324904.91	-	Метод спутниковых геодезических измерений (определений)	$Mt = \sqrt{(m0^2 + m1^2)}=0.10$
н4370	-	-	-	495650.48	1324905.11	-	Метод спутниковых геодезических измерений (определений)	$Mt = \sqrt{(m0^2 + m1^2)}=0.10$
н4380	-	-	-	495650.34	1324898.23	-	Метод спутниковых геодезических измерений (определений)	$Mt = \sqrt{(m0^2 + m1^2)}=0.10$
н4390	-	-	-	495651.98	1324898.19	-	Метод спутниковых геодезических измерений (определений)	$Mt = \sqrt{(m0^2 + m1^2)}=0.10$
н4400	-	-	-	495651.92	1324895.54	-	Метод спутниковых геодезических измерений (определений)	$Mt = \sqrt{(m0^2 + m1^2)}=0.10$
н4330	-	-	-	495659.31	1324895.39	-	Метод спутниковых геодезических измерений (определений)	$Mt = \sqrt{(m0^2 + m1^2)}=0.10$

2. Сведения о характеристиках объекта недвижимости

с кадастровым номером : 36:16:2201030:104 :

№ п/п	Наименование характеристики	Значение характеристики
1	2	3
1.	Вид объекта недвижимости	здание
2.	Ранее присвоенный государственный учетный номер (инвентарный) здания, сооружения, объекта незавершенного строительства	25177
3.	Кадастровый номер земельного участка (земельных участков), в границах которого (которых) расположены здание, сооружение, объект незавершенного строительства	36:16:2201030:34
4.	Уникальный учетный номер кадастрового квартала, в границах которого расположены здание, сооружение, объект незавершенного строительства	36:16:2201030
5.	Адрес здания, сооружения, объекта незавершенного строительства	Российская Федерация, 396321, Воронежская область, район Новоусманский, село Рогачевка, улица Спартак, дом 107

5.1.	Сведения о местоположении здания, сооружения, объекта незавершенного строительства (при отсутствии адреса) в структурированном в соответствии с федеральной информационной адресной системой виде	-
5.2.	Дополнительные сведения о местоположении	-
6.	Иные сведения	-
3. Пояснения к сведениям об объекте недвижимости с кадастровым номером 36:16:2201030:104 :		
1.	-	

**Описание местоположения зданий, сооружений,
объектов незавершенного строительства на земельном участке**

**1. Сведения о характерных точках контура объекта недвижимости
с кадастровым номером : 36:16:2201030:105 :**

Система координат МСК-36, зона 1

Зона № 1

Обозначение характерных точек контура	Содержатся в Едином государственном реестре недвижимости			Определены в ходе выполнения комплексных кадастровых работ			Метод опреде ления коор динат	Формулы, примененные для расчета средней квадратической погрешности определения координат характерных точек (Mt), м, с подставленными в такие формулы значениями и итоговые (вычисленные) значения Mt, м
	Координаты, м		Радиус, м	Координаты, м		Радиу с, м		
	X	Y	R	X	Y	R		
1	2	3	4	5	6	7	8	9
н4410	-	-	-	495566.16	1324778.96	-	Метод спутниковых геодезических измерений (определений)	$Mt = \sqrt{(m0^2 + m1^2)}=0.10$
н4420	-	-	-	495566.52	1324787.03	-	Метод спутниковых геодезических измерений (определений)	$Mt = \sqrt{(m0^2 + m1^2)}=0.10$
н4430	-	-	-	495558.23	1324787.40	-	Метод спутниковых геодезических измерений (определений)	$Mt = \sqrt{(m0^2 + m1^2)}=0.10$
н4440	-	-	-	495557.87	1324779.33	-	Метод спутниковых геодезических измерений (определений)	$Mt = \sqrt{(m0^2 + m1^2)}=0.10$
н4410	-	-	-	495566.16	1324778.96	-	Метод спутниковых геодезических измерений (определений)	$Mt = \sqrt{(m0^2 + m1^2)}=0.10$

**2. Сведения о характеристиках объекта недвижимости
с кадастровым номером : 36:16:2201030:105 :**

№ п/п	Наименование характеристики	Значение характеристики
1	2	3
1.	Вид объекта недвижимости	здание
2.	Ранее присвоенный государственный учетный номер (инвентарный) здания, сооружения, объекта незавершенного строительства	2201-25162, 36-16-6(1):01-24-12:99:25162
3.	Кадастровый номер земельного участка (земельных участков), в границах которого (которых) расположены здание, сооружение, объект незавершенного строительства	36:16:2201030:40
4.	Уникальный учетный номер кадастрового квартала, в границах которого расположены здание, сооружение, объект незавершенного строительства	36:16:2201030
5.	Адрес здания, сооружения, объекта незавершенного строительства	Российская Федерация, Воронежская область, район Новоусманский, село Рогачевка
5.1.	Сведения о местоположении здания, сооружения, объекта незавершенного строительства (при отсутствии адреса) в структурированном в соответствии с федеральной информационной адресной системой виде	-
5.2.	Дополнительные сведения о местоположении	-
6.	Иные сведения	-

3. Пояснения к сведениям об объекте недвижимости с кадастровым номером 36:16:2201030:105 :

1. -

**Описание местоположения зданий, сооружений,
объектов незавершенного строительства на земельном участке**

**1. Сведения о характерных точках контура объекта недвижимости
с кадастровым номером : 36:16:2201030:106 :**

Система координат МСК-36, зона 1

Зона № 1

Обозначение характерных точек контура	Содержатся в Едином государственном реестре недвижимости			Определены в ходе выполнения комплексных кадастровых работ			Метод опреде ления коор динат	Формулы, примененные для расчета средней квадратической погрешности определения координат характерных точек (Mt), м, с подставленными в такие формулы значениями и итоговые (вычисленные) значения Mt, м
	Координаты, м		Радиус, м	Координаты, м		Радиу с, м		
	X	Y	R	X	Y	R		
1	2	3	4	5	6	7	8	9
н4450	-	-	-	495687.57	1325029.58	-	Метод спутниковых геодезических измерений (определений)	$Mt = \sqrt{(m0^2 + m1^2)}=0.10$
н4460	-	-	-	495687.53	1325032.18	-	Метод спутниковых геодезических измерений (определений)	$Mt = \sqrt{(m0^2 + m1^2)}=0.10$
н4470	-	-	-	495687.42	1325039.09	-	Метод спутниковых геодезических измерений (определений)	$Mt = \sqrt{(m0^2 + m1^2)}=0.10$
н4480	-	-	-	495678.38	1325038.95	-	Метод спутниковых геодезических измерений (определений)	$Mt = \sqrt{(m0^2 + m1^2)}=0.10$
н4490	-	-	-	495678.49	1325032.04	-	Метод спутниковых геодезических измерений (определений)	$Mt = \sqrt{(m0^2 + m1^2)}=0.10$
н4500	-	-	-	495678.53	1325029.44	-	Метод спутниковых геодезических измерений (определений)	$Mt = \sqrt{(m0^2 + m1^2)}=0.10$
н4510	-	-	-	495682.14	1325029.49	-	Метод спутниковых геодезических измерений (определений)	$Mt = \sqrt{(m0^2 + m1^2)}=0.10$
н4520	-	-	-	495682.16	1325027.91	-	Метод спутниковых геодезических измерений (определений)	$Mt = \sqrt{(m0^2 + m1^2)}=0.10$
н4530	-	-	-	495684.54	1325027.95	-	Метод спутниковых геодезических измерений (определений)	$Mt = \sqrt{(m0^2 + m1^2)}=0.10$
н4540	-	-	-	495684.52	1325029.53	-	Метод спутниковых геодезических измерений (определений)	$Mt = \sqrt{(m0^2 + m1^2)}=0.10$
н4450	-	-	-	495687.57	1325029.58	-	Метод спутниковых геодезических измерений (определений)	$Mt = \sqrt{(m0^2 + m1^2)}=0.10$

**2. Сведения о характеристиках объекта недвижимости
с кадастровым номером : 36:16:2201030:106 :**

№ п/п	Наименование характеристики	Значение характеристики
1	2	3
1.	Вид объекта недвижимости	здание
2.	Ранее присвоенный государственный учетный номер (инвентарный) здания, сооружения, объекта незавершенного строительства	25193

3.	Кадастровый номер земельного участка (земельных участков), в границах которого (которых) расположены здание, сооружение, объект незавершенного строительства	36:16:2201030:49
4.	Уникальный учетный номер кадастрового квартала, в границах которого расположены здание, сооружение, объект незавершенного строительства	36:16:2201030
5.	Адрес здания, сооружения, объекта незавершенного строительства	Российская Федерация, 396321, Воронежская область, район Новоусманский, село Рогачевка, улица Спартака, дом 120
5.1.	Сведения о местоположении здания, сооружения, объекта незавершенного строительства (при отсутствии адреса) в структурированном в соответствии с федеральной информационной адресной системой виде	-
5.2.	Дополнительные сведения о местоположении	-
6.	Иные сведения	-
3. Пояснения к сведениям об объекте недвижимости с кадастровым номером 36:16:2201030:106 :		
1.	-	

**Описание местоположения зданий, сооружений,
объектов незавершенного строительства на земельном участке**

**1. Сведения о характерных точках контура объекта недвижимости
с кадастровым номером : 36:16:2201030:107 :**

Система координат МСК-36, зона 1

Зона № 1

Обозначение характерных точек контура	Содержатся в Едином государственном реестре недвижимости			Определены в ходе выполнения комплексных кадастровых работ			Метод опреде ления коор динат	Формулы, примененные для расчета средней квадратической погрешности определения координат характерных точек (Mt), м, с подставленными в такие формулы значениями и итоговые (вычисленные) значения Mt, м
	Координаты, м		Радиус, м	Координаты, м		Радиу с, м		
	X	Y	R	X	Y	R		
1	2	3	4	5	6	7	8	9
н4550	-	-	-	495577.12	1324928.28	-	Метод спутниковых геодезических измерений (определений)	$Mt = \sqrt{(m0^2 + m1^2)}=0.10$
н4560	-	-	-	495577.40	1324937.15	-	Метод спутниковых геодезических измерений (определений)	$Mt = \sqrt{(m0^2 + m1^2)}=0.10$
н4570	-	-	-	495576.80	1324937.17	-	Метод спутниковых геодезических измерений (определений)	$Mt = \sqrt{(m0^2 + m1^2)}=0.10$
н4580	-	-	-	495576.88	1324939.71	-	Метод спутниковых геодезических измерений (определений)	$Mt = \sqrt{(m0^2 + m1^2)}=0.10$
н4590	-	-	-	495574.21	1324939.79	-	Метод спутниковых геодезических измерений (определений)	$Mt = \sqrt{(m0^2 + m1^2)}=0.10$
н4600	-	-	-	495574.13	1324937.25	-	Метод спутниковых геодезических измерений (определений)	$Mt = \sqrt{(m0^2 + m1^2)}=0.10$
н4610	-	-	-	495568.80	1324937.42	-	Метод спутниковых геодезических измерений (определений)	$Mt = \sqrt{(m0^2 + m1^2)}=0.10$
н4620	-	-	-	495568.53	1324928.55	-	Метод спутниковых геодезических измерений (определений)	$Mt = \sqrt{(m0^2 + m1^2)}=0.10$
н4550	-	-	-	495577.12	1324928.28	-	Метод спутниковых геодезических измерений (определений)	$Mt = \sqrt{(m0^2 + m1^2)}=0.10$

**2. Сведения о характеристиках объекта недвижимости
с кадастровым номером : 36:16:2201030:107 :**

№ п/п	Наименование характеристики	Значение характеристики
1	2	3
1.	Вид объекта недвижимости	здание
2.	Ранее присвоенный государственный учетный номер (инвентарный) здания, сооружения, объекта незавершенного строительства	25188, 36-36-17/044/2011-177
3.	Кадастровый номер земельного участка (земельных участков), в границах которого (которых) расположены здание, сооружение, объект незавершенного строительства	36:16:2201030:44
4.	Уникальный учетный номер кадастрового квартала, в границах которого расположены здание, сооружение, объект незавершенного строительства	36:16:2201030
5.	Адрес здания, сооружения, объекта незавершенного строительства	Российская Федерация, 396321, Воронежская область, район Новоусманский, село Рогачевка, улица Спартак, дом 117

5.1.	Сведения о местоположении здания, сооружения, объекта незавершенного строительства (при отсутствии адреса) в структурированном в соответствии с федеральной информационной адресной системой виде	-
5.2.	Дополнительные сведения о местоположении	-
6.	Иные сведения	-
3. Пояснения к сведениям об объекте недвижимости с кадастровым номером 36:16:2201030:107 :		
1.	-	

**Описание местоположения зданий, сооружений,
объектов незавершенного строительства на земельном участке**

**1. Сведения о характерных точках контура объекта недвижимости
с кадастровым номером : 36:16:2201030:108 :**

Система координат МСК-36, зона 1

Зона № 1

Обозначение характерных точек контура	Содержатся в Едином государственном реестре недвижимости			Определены в ходе выполнения комплексных кадастровых работ			Метод опреде ления коор динат	Формулы, примененные для расчета средней квадратической погрешности определения координат характерных точек (Mt), м, с подставленными в такие формулы значениями и итоговые (вычисленные) значения Mt, м
	Координаты, м		Радиус, м	Координаты, м		Радиу с, м		
	X	Y	R	X	Y	R		
1	2	3	4	5	6	7	8	9
н4630	-	-	-	495663.22	1325027.78	-	Метод спутниковых геодезических измерений (определений)	$Mt = \sqrt{(m0^2 + m1^2)}=0.10$
н4640	-	-	-	495663.21	1325031.28	-	Метод спутниковых геодезических измерений (определений)	$Mt = \sqrt{(m0^2 + m1^2)}=0.10$
н4650	-	-	-	495667.30	1325031.30	-	Метод спутниковых геодезических измерений (определений)	$Mt = \sqrt{(m0^2 + m1^2)}=0.10$
н4660	-	-	-	495667.27	1325039.00	-	Метод спутниковых геодезических измерений (определений)	$Mt = \sqrt{(m0^2 + m1^2)}=0.10$
н4670	-	-	-	495658.71	1325038.96	-	Метод спутниковых геодезических измерений (определений)	$Mt = \sqrt{(m0^2 + m1^2)}=0.10$
н4680	-	-	-	495648.71	1325038.93	-	Метод спутниковых геодезических измерений (определений)	$Mt = \sqrt{(m0^2 + m1^2)}=0.10$
н4690	-	-	-	495648.74	1325031.23	-	Метод спутниковых геодезических измерений (определений)	$Mt = \sqrt{(m0^2 + m1^2)}=0.10$
н4700	-	-	-	495648.75	1325027.71	-	Метод спутниковых геодезических измерений (определений)	$Mt = \sqrt{(m0^2 + m1^2)}=0.10$
н4710	-	-	-	495653.81	1325027.73	-	Метод спутниковых геодезических измерений (определений)	$Mt = \sqrt{(m0^2 + m1^2)}=0.10$
н4720	-	-	-	495653.82	1325024.51	-	Метод спутниковых геодезических измерений (определений)	$Mt = \sqrt{(m0^2 + m1^2)}=0.10$
н4730	-	-	-	495661.29	1325024.53	-	Метод спутниковых геодезических измерений (определений)	$Mt = \sqrt{(m0^2 + m1^2)}=0.10$
н4740	-	-	-	495661.28	1325027.77	-	Метод спутниковых геодезических измерений (определений)	$Mt = \sqrt{(m0^2 + m1^2)}=0.10$
н4630	-	-	-	495663.22	1325027.78	-	Метод спутниковых геодезических измерений (определений)	$Mt = \sqrt{(m0^2 + m1^2)}=0.10$

2. Сведения о характеристиках объекта недвижимости с кадастровым номером : 36:16:2201030:108 :		
№ п/п	Наименование характеристики	Значение характеристики
1	2	3
1.	Вид объекта недвижимости	здание
2.	Ранее присвоенный государственный учетный номер (инвентарный) здания, сооружения, объекта незавершенного строительства	2201-25189
3.	Кадастровый номер земельного участка (земельных участков), в границах которого (которых) расположены здание, сооружение, объект незавершенного строительства	36:16:2201030:66, 36:16:2201030:50
4.	Уникальный учетный номер кадастрового квартала, в границах которого расположены здание, сооружение, объект незавершенного строительства	36:16:2201030
5.	Адрес здания, сооружения, объекта незавершенного строительства	Российская Федерация, 396321, Воронежская область, район Новоусманский, село Рогачевка, улица Спартак, дом 118
5.1.	Сведения о местоположении здания, сооружения, объекта незавершенного строительства (при отсутствии адреса) в структурированном в соответствии с федеральной информационной адресной системой виде	-
5.2.	Дополнительные сведения о местоположении	-
6.	Иные сведения	-
3. Пояснения к сведениям об объекте недвижимости с кадастровым номером 36:16:2201030:108 :		
1.	-	

**Описание местоположения зданий, сооружений,
объектов незавершенного строительства на земельном участке**

**1. Сведения о характерных точках контура объекта недвижимости
с кадастровым номером : 36:16:2201030:112 :**

Система координат МСК-36, зона 1

Зона № 1

Обозначение характерных точек контура	Содержатся в Едином государственном реестре недвижимости			Определены в ходе выполнения комплексных кадастровых работ			Метод опреде ления коор динат	Формулы, примененные для расчета средней квадратической погрешности определения координат характерных точек (Mt), м, с подставленными в такие формулы значениями и итоговые (вычисленные) значения Mt, м
	Координаты, м		Радиус, м	Координаты, м		Радиу с, м		
	X	Y	R	X	Y	R		
1	2	3	4	5	6	7	8	9
н4750	-	-	-	495793.20	1324975.96	-	Метод спутниковых геодезических измерений (определений)	$Mt = \sqrt{(m0^2 + m1^2)}=0.10$
н4760	-	-	-	495791.93	1324988.60	-	Метод спутниковых геодезических измерений (определений)	$Mt = \sqrt{(m0^2 + m1^2)}=0.10$
н4770	-	-	-	495785.46	1324987.95	-	Метод спутниковых геодезических измерений (определений)	$Mt = \sqrt{(m0^2 + m1^2)}=0.10$
н4780	-	-	-	495786.73	1324975.31	-	Метод спутниковых геодезических измерений (определений)	$Mt = \sqrt{(m0^2 + m1^2)}=0.10$
н4750	-	-	-	495793.20	1324975.96	-	Метод спутниковых геодезических измерений (определений)	$Mt = \sqrt{(m0^2 + m1^2)}=0.10$

**2. Сведения о характеристиках объекта недвижимости
с кадастровым номером : 36:16:2201030:112 :**

№ п/п	Наименование характеристики	Значение характеристики
1	2	3
1.	Вид объекта недвижимости	здание
2.	Ранее присвоенный государственный учетный номер (инвентарный) здания, сооружения, объекта незавершенного строительства	2201-25205, 25205, 36-36-17/028/2010-035
3.	Кадастровый номер земельного участка (земельных участков), в границах которого (которых) расположены здание, сооружение, объект незавершенного строительства	36:16:2201030:48
4.	Уникальный учетный номер кадастрового квартала, в границах которого расположены здание, сооружение, объект незавершенного строительства	36:16:2201030
5.	Адрес здания, сооружения, объекта незавершенного строительства	Российская Федерация, 396321, Воронежская область, район Новоусманский, село Рогачевка, улица Спартака, дом 132
5.1.	Сведения о местоположении здания, сооружения, объекта незавершенного строительства (при отсутствии адреса) в структурированном в соответствии с федеральной информационной адресной системой виде	-
5.2.	Дополнительные сведения о местоположении	-
6.	Иные сведения	-

3. Пояснения к сведениям об объекте недвижимости с кадастровым номером 36:16:2201030:112 :

1. -

**Описание местоположения зданий, сооружений,
объектов незавершенного строительства на земельном участке**

**1. Сведения о характерных точках контура объекта недвижимости
с кадастровым номером : 36:16:2201030:113 :**

Система координат МСК-36, зона 1

Зона № 1

Обозначение характерных точек контура	Содержатся в Едином государственном реестре недвижимости			Определены в ходе выполнения комплексных кадастровых работ			Метод опреде ления коор динат	Формулы, примененные для расчета средней квадратической погрешности определения координат характерных точек (Mt), м, с подставленными в такие формулы значениями и итоговые (вычисленные) значения Mt, м
	Координаты, м		Радиус, м	Координаты, м		Радиу с, м		
	X	Y	R	X	Y	R		
1	2	3	4	5	6	7	8	9
н4790	-	-	-	495793.76	1324926.89	-	Метод спутниковых геодезических измерений (определений)	$Mt = \sqrt{(m0^2 + m1^2)}=0.10$
н4800	-	-	-	495793.55	1324936.10	-	Метод спутниковых геодезических измерений (определений)	$Mt = \sqrt{(m0^2 + m1^2)}=0.10$
н4810	-	-	-	495784.65	1324935.89	-	Метод спутниковых геодезических измерений (определений)	$Mt = \sqrt{(m0^2 + m1^2)}=0.10$
н4820	-	-	-	495781.90	1324935.83	-	Метод спутниковых геодезических измерений (определений)	$Mt = \sqrt{(m0^2 + m1^2)}=0.10$
н4830	-	-	-	495781.99	1324932.06	-	Метод спутниковых геодезических измерений (определений)	$Mt = \sqrt{(m0^2 + m1^2)}=0.10$
н4840	-	-	-	495784.74	1324932.12	-	Метод спутниковых геодезических измерений (определений)	$Mt = \sqrt{(m0^2 + m1^2)}=0.10$
н4850	-	-	-	495784.86	1324926.68	-	Метод спутниковых геодезических измерений (определений)	$Mt = \sqrt{(m0^2 + m1^2)}=0.10$
н4790	-	-	-	495793.76	1324926.89	-	Метод спутниковых геодезических измерений (определений)	$Mt = \sqrt{(m0^2 + m1^2)}=0.10$

**2. Сведения о характеристиках объекта недвижимости
с кадастровым номером : 36:16:2201030:113 :**

№ п/п	Наименование характеристики	Значение характеристики
1	2	3
1.	Вид объекта недвижимости	здание
2.	Ранее присвоенный государственный учетный номер (инвентарный) здания, сооружения, объекта незавершенного строительства	25207, 36-36-17/004/2011-240
3.	Кадастровый номер земельного участка (земельных участков), в границах которого (которых) расположены здание, сооружение, объект незавершенного строительства	36:16:2201030:25
4.	Уникальный учетный номер кадастрового квартала, в границах которого расположены здание, сооружение, объект незавершенного строительства	36:16:2201030
5.	Адрес здания, сооружения, объекта незавершенного строительства	Российская Федерация, 396321, Воронежская область, район Новоусманский, село Рогачевка, улица Спартак, дом 134
5.1.	Сведения о местоположении здания, сооружения, объекта незавершенного строительства (при отсутствии адреса) в структурированном в соответствии с федеральной информационной адресной системой виде	-
5.2.	Дополнительные сведения о местоположении	-
6.	Иные сведения	-

3. Пояснения к сведениям об объекте недвижимости с кадастровым номером 36:16:2201030:113 :

1.	-
----	---

**Описание местоположения зданий, сооружений,
объектов незавершенного строительства на земельном участке**

**1. Сведения о характерных точках контура объекта недвижимости
с кадастровым номером : 36:16:2201030:118 :**

Система координат МСК-36, зона 1

Зона № 1

Обозначение характерных точек контура	Содержатся в Едином государственном реестре недвижимости			Определены в ходе выполнения комплексных кадастровых работ			Метод опреде ления коор динат	Формулы, примененные для расчета средней квадратической погрешности определения координат характерных точек (Mt), м, с подставленными в такие формулы значениями и итоговые (вычисленные) значения Mt, м
	Координаты, м		Радиус, м	Координаты, м		Радиу с, м		
	X	Y	R	X	Y	R		
1	2	3	4	5	6	7	8	9
н4860	-	-	-	495576.77	1324960.53	-	Метод спутниковых геодезических измерений (определений)	$Mt = \sqrt{(m0^2 + m1^2)}=0.10$
н4870	-	-	-	495576.58	1324969.82	-	Метод спутниковых геодезических измерений (определений)	$Mt = \sqrt{(m0^2 + m1^2)}=0.10$
н4880	-	-	-	495576.47	1324974.73	-	Метод спутниковых геодезических измерений (определений)	$Mt = \sqrt{(m0^2 + m1^2)}=0.10$
н4890	-	-	-	495573.03	1324974.66	-	Метод спутниковых геодезических измерений (определений)	$Mt = \sqrt{(m0^2 + m1^2)}=0.10$
н4900	-	-	-	495573.14	1324969.75	-	Метод спутниковых геодезических измерений (определений)	$Mt = \sqrt{(m0^2 + m1^2)}=0.10$
н4910	-	-	-	495567.02	1324969.62	-	Метод спутниковых геодезических измерений (определений)	$Mt = \sqrt{(m0^2 + m1^2)}=0.10$
н4920	-	-	-	495567.21	1324960.33	-	Метод спутниковых геодезических измерений (определений)	$Mt = \sqrt{(m0^2 + m1^2)}=0.10$
н4860	-	-	-	495576.77	1324960.53	-	Метод спутниковых геодезических измерений (определений)	$Mt = \sqrt{(m0^2 + m1^2)}=0.10$

**2. Сведения о характеристиках объекта недвижимости
с кадастровым номером : 36:16:2201030:118 :**

№ п/п	Наименование характеристики	Значение характеристики
1	2	3
1.	Вид объекта недвижимости	здание
2.	Ранее присвоенный государственный учетный номер (инвентарный) здания, сооружения, объекта незавершенного строительства	25190, 36-36-17/118/2012-110
3.	Кадастровый номер земельного участка (земельных участков), в границах которого (которых) расположены здание, сооружение, объект незавершенного строительства	36:16:2201030:35
4.	Уникальный учетный номер кадастрового квартала, в границах которого расположены здание, сооружение, объект незавершенного строительства	36:16:2201030
5.	Адрес здания, сооружения, объекта незавершенного строительства	Российская Федерация, 396321, Воронежская область, район Новоусманский, село Рогачевка, улица Спартак, дом 119
5.1.	Сведения о местоположении здания, сооружения, объекта незавершенного строительства (при отсутствии адреса) в структурированном в соответствии с федеральной информационной адресной системой виде	-
5.2.	Дополнительные сведения о местоположении	-
6.	Иные сведения	-

3. Пояснения к сведениям об объекте недвижимости с кадастровым номером 36:16:2201030:118 :

1.	-
----	---

**Описание местоположения зданий, сооружений,
объектов незавершенного строительства на земельном участке**

**1. Сведения о характерных точках контура объекта недвижимости
с кадастровым номером : 36:16:2201030:119 :**

Система координат МСК-36, зона 1

Зона № 1

Обозначение характерных точек контура	Содержатся в Едином государственном реестре недвижимости			Определены в ходе выполнения комплексных кадастровых работ			Метод опреде ления коор динат	Формулы, примененные для расчета средней квадратической погрешности определения координат характерных точек (Mt), м, с подставленными в такие формулы значениями и итоговые (вычисленные) значения Mt, м
	Координаты, м		Радиус, м	Координаты, м		Радиу с, м		
	X	Y	R	X	Y	R		
1	2	3	4	5	6	7	8	9
н4930	-	-	-	495620.59	1325032.30	-	Метод спутниковых геодезических измерений (определений)	$Mt = \sqrt{(m0^2 + m1^2)}=0.10$
н4940	-	-	-	495620.66	1325038.30	-	Метод спутниковых геодезических измерений (определений)	$Mt = \sqrt{(m0^2 + m1^2)}=0.10$
н4950	-	-	-	495602.26	1325038.54	-	Метод спутниковых геодезических измерений (определений)	$Mt = \sqrt{(m0^2 + m1^2)}=0.10$
н4960	-	-	-	495602.19	1325032.54	-	Метод спутниковых геодезических измерений (определений)	$Mt = \sqrt{(m0^2 + m1^2)}=0.10$
н4930	-	-	-	495620.59	1325032.30	-	Метод спутниковых геодезических измерений (определений)	$Mt = \sqrt{(m0^2 + m1^2)}=0.10$

**2. Сведения о характеристиках объекта недвижимости
с кадастровым номером : 36:16:2201030:119 :**

№ п/п	Наименование характеристики	Значение характеристики
1	2	3
1.	Вид объекта недвижимости	здание
2.	Ранее присвоенный государственный учетный номер (инвентарный) здания, сооружения, объекта незавершенного строительства	нет, 36-36-17/017/2012-046
3.	Кадастровый номер земельного участка (земельных участков), в границах которого (которых) расположены здание, сооружение, объект незавершенного строительства	36:16:2201030:69
4.	Уникальный учетный номер кадастрового квартала, в границах которого расположены здание, сооружение, объект незавершенного строительства	36:16:2201030
5.	Адрес здания, сооружения, объекта незавершенного строительства	Российская Федерация, Воронежская область, район Новоусманский, село Рогачевка, улица Спартак, дом 118А
5.1.	Сведения о местоположении здания, сооружения, объекта незавершенного строительства (при отсутствии адреса) в структурированном в соответствии с федеральной информационной адресной системой виде	-
5.2.	Дополнительные сведения о местоположении	-
6.	Иные сведения	-

3. Пояснения к сведениям об объекте недвижимости с кадастровым номером 36:16:2201030:119 :

1.	-
----	---

**Описание местоположения зданий, сооружений,
объектов незавершенного строительства на земельном участке**

**1. Сведения о характерных точках контура объекта недвижимости
с кадастровым номером : 36:16:2201030:120 :**

Система координат МСК-36, зона 1

Зона № 1

Обозначение характерных точек контура	Содержатся в Едином государственном реестре недвижимости			Определены в ходе выполнения комплексных кадастровых работ			Метод опреде ления коор динат	Формулы, примененные для расчета средней квадратической погрешности определения координат характерных точек (Mt), м, с подставленными в такие формулы значениями и итоговые (вычисленные) значения Mt, м
	Координаты, м		Радиус, м	Координаты, м		Радиу с, м		
	X	Y	R	X	Y	R		
1	2	3	4	5	6	7	8	9
н4970	-	-	-	495568.47	1324835.25	-	Метод спутниковых геодезических измерений (определений)	$Mt = \sqrt{(m0^2 + m1^2)}=0.10$
н4980	-	-	-	495569.18	1324843.69	-	Метод спутниковых геодезических измерений (определений)	$Mt = \sqrt{(m0^2 + m1^2)}=0.10$
н4990	-	-	-	495569.43	1324846.68	-	Метод спутниковых геодезических измерений (определений)	$Mt = \sqrt{(m0^2 + m1^2)}=0.10$
н5000	-	-	-	495565.33	1324847.03	-	Метод спутниковых геодезических измерений (определений)	$Mt = \sqrt{(m0^2 + m1^2)}=0.10$
н5010	-	-	-	495565.08	1324844.04	-	Метод спутниковых геодезических измерений (определений)	$Mt = \sqrt{(m0^2 + m1^2)}=0.10$
н5020	-	-	-	495560.06	1324844.46	-	Метод спутниковых геодезических измерений (определений)	$Mt = \sqrt{(m0^2 + m1^2)}=0.10$
н5030	-	-	-	495559.35	1324836.02	-	Метод спутниковых геодезических измерений (определений)	$Mt = \sqrt{(m0^2 + m1^2)}=0.10$
н4970	-	-	-	495568.47	1324835.25	-	Метод спутниковых геодезических измерений (определений)	$Mt = \sqrt{(m0^2 + m1^2)}=0.10$

**2. Сведения о характеристиках объекта недвижимости
с кадастровым номером : 36:16:2201030:120 :**

№ п/п	Наименование характеристики	Значение характеристики
1	2	3
1.	Вид объекта недвижимости	здание
2.	Ранее присвоенный государственный учетный номер (инвентарный) здания, сооружения, объекта незавершенного строительства	25170, 36:16:22 01 030:0003:25170
3.	Кадастровый номер земельного участка (земельных участков), в границах которого (которых) расположены здание, сооружение, объект незавершенного строительства	36:16:2201030:3
4.	Уникальный учетный номер кадастрового квартала, в границах которого расположены здание, сооружение, объект незавершенного строительства	36:16:2201030
5.	Адрес здания, сооружения, объекта незавершенного строительства	Российская Федерация, 396321, Воронежская область, район Новоусманский, село Рогачевка, улица Спартак, дом 101
5.1.	Сведения о местоположении здания, сооружения, объекта незавершенного строительства (при отсутствии адреса) в структурированном в соответствии с федеральной информационной адресной системой виде	-
5.2.	Дополнительные сведения о местоположении	-
6.	Иные сведения	-

3. Пояснения к сведениям об объекте недвижимости с кадастровым номером 36:16:2201030:120 :

1.	-
----	---

**Описание местоположения зданий, сооружений,
объектов незавершенного строительства на земельном участке**

**1. Сведения о характерных точках контура объекта недвижимости
с кадастровым номером : 36:16:2201030:121 :**

Система координат МСК-36, зона 1

Зона № 1

Обозначение характерных точек контура	Содержатся в Едином государственном реестре недвижимости			Определены в ходе выполнения комплексных кадастровых работ			Метод опреде ления коор динат	Формулы, примененные для расчета средней квадратической погрешности определения координат характерных точек (Mt), м, с подставленными в такие формулы значениями и итоговые (вычисленные) значения Mt, м
	Координаты, м		Радиус, м	Координаты, м		Радиу с, м		
	X	Y	R	X	Y	R		
1	2	3	4	5	6	7	8	9
н5040	-	-	-	495583.90	1325015.66	-	Метод спутниковых геодезических измерений (определений)	$Mt = \sqrt{(m0^2 + m1^2)}=0.10$
н5050	-	-	-	495584.37	1325028.38	-	Метод спутниковых геодезических измерений (определений)	$Mt = \sqrt{(m0^2 + m1^2)}=0.10$
н5060	-	-	-	495567.92	1325028.98	-	Метод спутниковых геодезических измерений (определений)	$Mt = \sqrt{(m0^2 + m1^2)}=0.10$
н5070	-	-	-	495567.46	1325016.26	-	Метод спутниковых геодезических измерений (определений)	$Mt = \sqrt{(m0^2 + m1^2)}=0.10$
н5040	-	-	-	495583.90	1325015.66	-	Метод спутниковых геодезических измерений (определений)	$Mt = \sqrt{(m0^2 + m1^2)}=0.10$

**2. Сведения о характеристиках объекта недвижимости
с кадастровым номером : 36:16:2201030:121 :**

№ п/п	Наименование характеристики	Значение характеристики
1	2	3
1.	Вид объекта недвижимости	здание
2.	Ранее присвоенный государственный учетный номер (инвентарный) здания, сооружения, объекта незавершенного строительства	28330, 36-16-6(1):04-47-10:99:28330
3.	Кадастровый номер земельного участка (земельных участков), в границах которого (которых) расположены здание, сооружение, объект незавершенного строительства	36:16:2201030:63
4.	Уникальный учетный номер кадастрового квартала, в границах которого расположены здание, сооружение, объект незавершенного строительства	36:16:2201030
5.	Адрес здания, сооружения, объекта незавершенного строительства	Российская Федерация, 396321, Воронежская область, район Новоусманский, село Рогачевка, улица Спартака, дом 121а
5.1.	Сведения о местоположении здания, сооружения, объекта незавершенного строительства (при отсутствии адреса) в структурированном в соответствии с федеральной информационной адресной системой виде	-
5.2.	Дополнительные сведения о местоположении	Воронежская обл., Новоусманский р-н., с. Рогачевка, ул. Спартака, д 121 а
6.	Иные сведения	-

3. Пояснения к сведениям об объекте недвижимости с кадастровым номером 36:16:2201030:121 :

1.	-
----	---

**Описание местоположения зданий, сооружений,
объектов незавершенного строительства на земельном участке**

**1. Сведения о характерных точках контура объекта недвижимости
с кадастровым номером : 36:16:2201030:237 :**

Система координат МСК-36, зона 1

Зона № 1

Обозначение характерных точек контура	Содержатся в Едином государственном реестре недвижимости			Определены в ходе выполнения комплексных кадастровых работ			Метод опреде ления коор динат	Формулы, примененные для расчета средней квадратической погрешности определения координат характерных точек (Mt), м, с подставленными в такие формулы значениями и итоговые (вычисленные) значения Mt, м
	Координаты, м		Радиус, м	Координаты, м		Радиу с, м		
	X	Y	R	X	Y	R		
1	2	3	4	5	6	7	8	9
н5080	-	-	-	495563.84	1324815.50	-	Метод спутниковых геодезических измерений (определений)	$Mt = \sqrt{(m0^2 + m1^2)}=0.10$
н5090	-	-	-	495564.12	1324826.85	-	Метод спутниковых геодезических измерений (определений)	$Mt = \sqrt{(m0^2 + m1^2)}=0.10$
н5100	-	-	-	495558.63	1324826.99	-	Метод спутниковых геодезических измерений (определений)	$Mt = \sqrt{(m0^2 + m1^2)}=0.10$
н5110	-	-	-	495558.60	1324825.81	-	Метод спутниковых геодезических измерений (определений)	$Mt = \sqrt{(m0^2 + m1^2)}=0.10$
н5120	-	-	-	495556.83	1324825.86	-	Метод спутниковых геодезических измерений (определений)	$Mt = \sqrt{(m0^2 + m1^2)}=0.10$
н5130	-	-	-	495556.75	1324822.86	-	Метод спутниковых геодезических измерений (определений)	$Mt = \sqrt{(m0^2 + m1^2)}=0.10$
н5140	-	-	-	495558.52	1324822.81	-	Метод спутниковых геодезических измерений (определений)	$Mt = \sqrt{(m0^2 + m1^2)}=0.10$
н5150	-	-	-	495558.34	1324815.64	-	Метод спутниковых геодезических измерений (определений)	$Mt = \sqrt{(m0^2 + m1^2)}=0.10$
н5080	-	-	-	495563.84	1324815.50	-	Метод спутниковых геодезических измерений (определений)	$Mt = \sqrt{(m0^2 + m1^2)}=0.10$

**2. Сведения о характеристиках объекта недвижимости
с кадастровым номером : 36:16:2201030:237 :**

№ п/п	Наименование характеристики	Значение характеристики
1	2	3
1.	Вид объекта недвижимости	здание
2.	Ранее присвоенный государственный учетный номер (инвентарный) здания, сооружения, объекта незавершенного строительства	25076
3.	Кадастровый номер земельного участка (земельных участков), в границах которого (которых) расположены здание, сооружение, объект незавершенного строительства	36:16:2201030:37
4.	Уникальный учетный номер кадастрового квартала, в границах которого расположены здание, сооружение, объект незавершенного строительства	36:16:2201030
5.	Адрес здания, сооружения, объекта незавершенного строительства	Российская Федерация, Воронежская область, район Новоусманский, село Рогачевка, улица Степная, дом 99

5.1.	Сведения о местоположении здания, сооружения, объекта незавершенного строительства (при отсутствии адреса) в структурированном в соответствии с федеральной информационной адресной системой виде	-
5.2.	Дополнительные сведения о местоположении	Воронежская область, Новоусманский р-н, с. Рогачевка, ул. Спартака, д. 99
6.	Иные сведения	-
3. Пояснения к сведениям об объекте недвижимости с кадастровым номером 36:16:2201030:237 :		
1.	-	

Схема геодезических построений

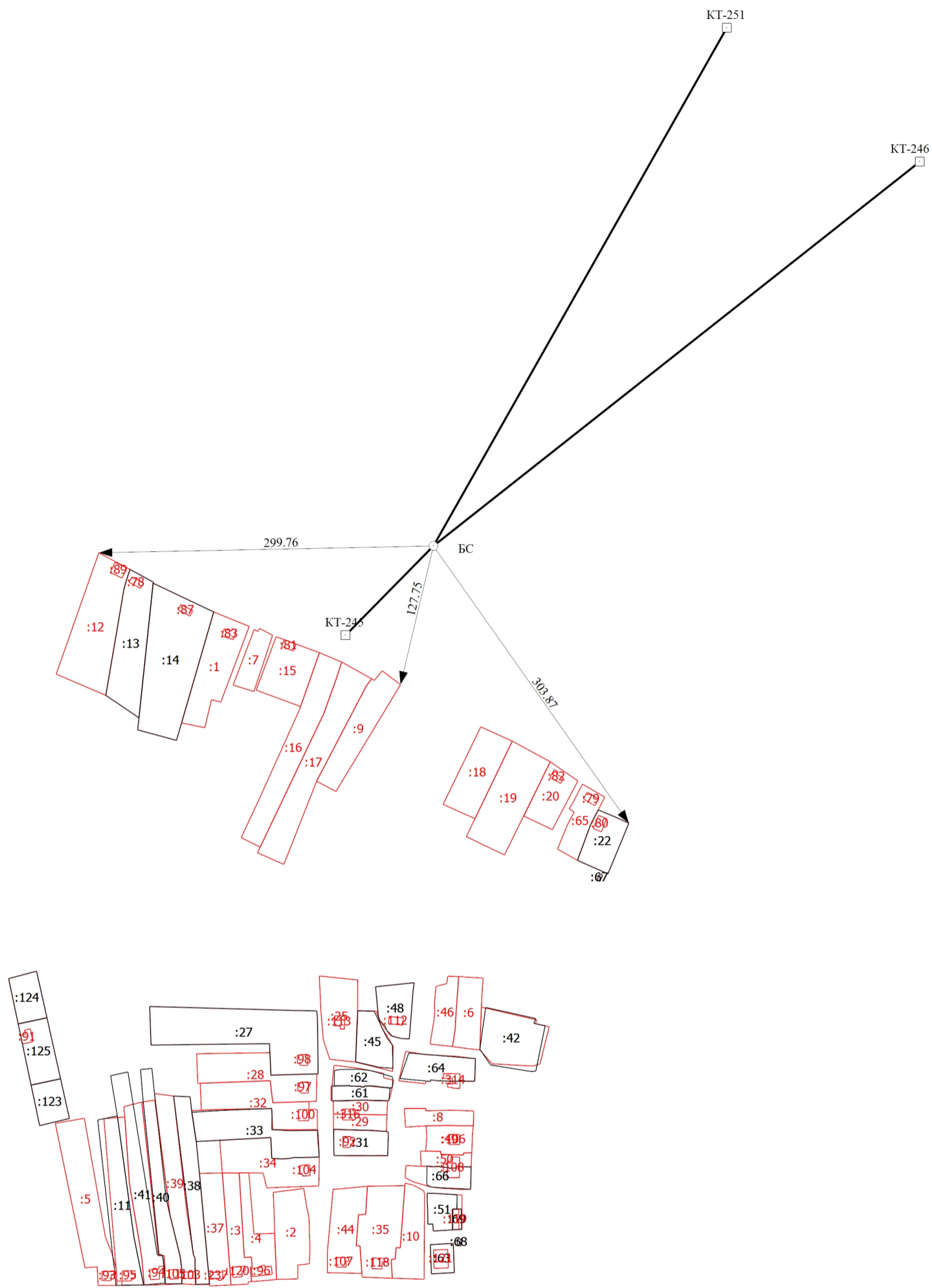

Масштаб 1:4000

Условные обозначения приведены на первом листе схемы границ земельных участков

— - вновь образованная или уточненная часть границы земельного участка

— - существующая часть границы земельного участка

- - Точка съемочного обоснования
- - Пункт геодезической сети специального назначения, созданной в соответствии с законодательством о геодезии и картографии
- KT-245 - Название пункта геодезической сети специального назначения, созданной в соответствии с законодательством о геодезии и картографии
- 127.75 - Расстояние от базовой станции до характерной точки границы объекта кадастровых работ

- :11 - Обозначение уточняемого земельного участка
- - Часть контура здания, сооружения, объекта незавершенного строительства образованного проекцией новой наземной строительной конструкции здания, сооружения, объекта незавершенного строительства
- - Направления геодезических построений при определении координат характерных точек границ земельного участка
- - Направления геодезических построений при создании съемочного обоснования
- БС - Базовая станция

Схема границ земельных участков

Выносной лист 1



Схема границ земельных участков

Выносной лист 2

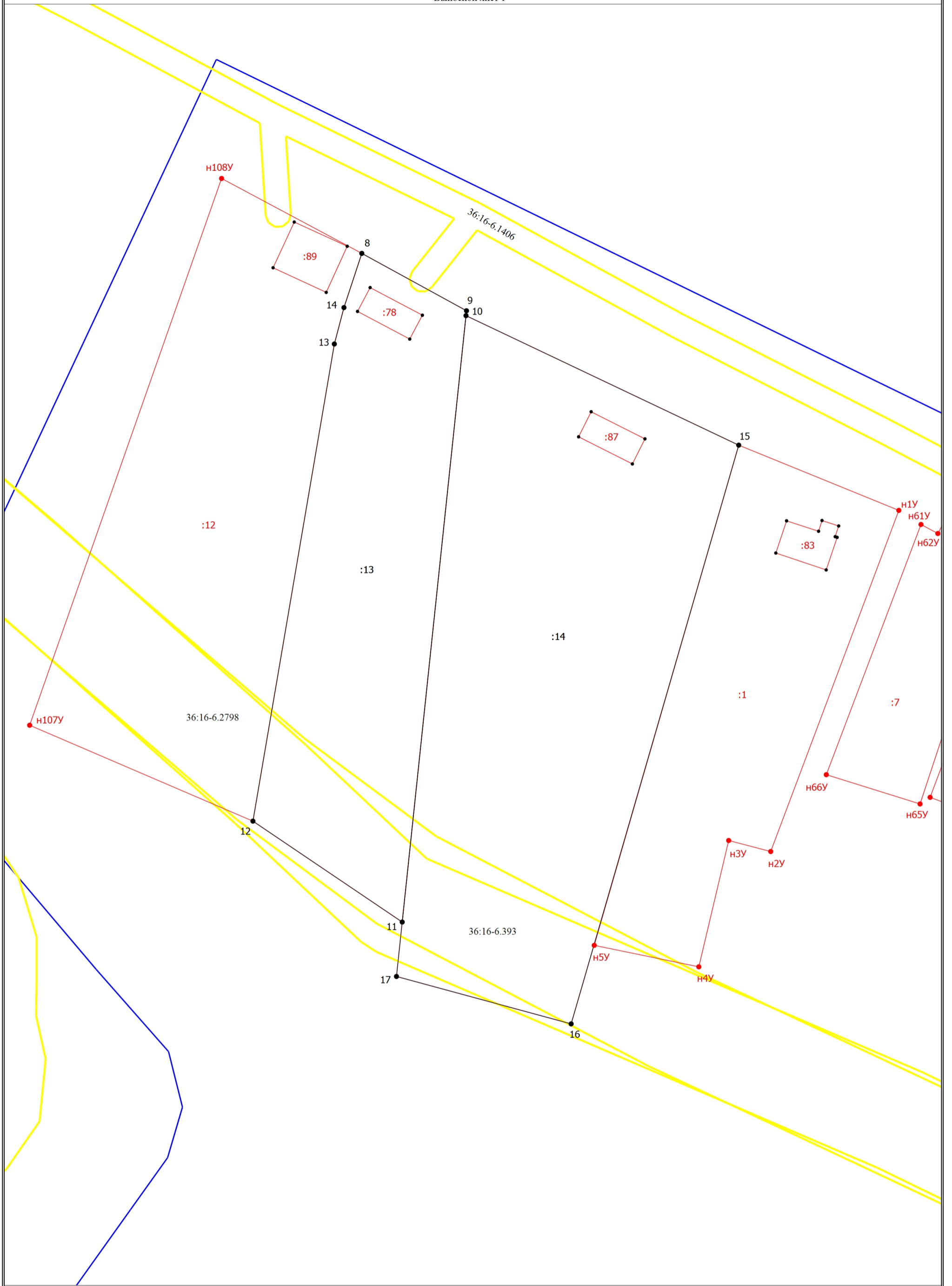

Схема границ земельных участков

Выносной лист 3

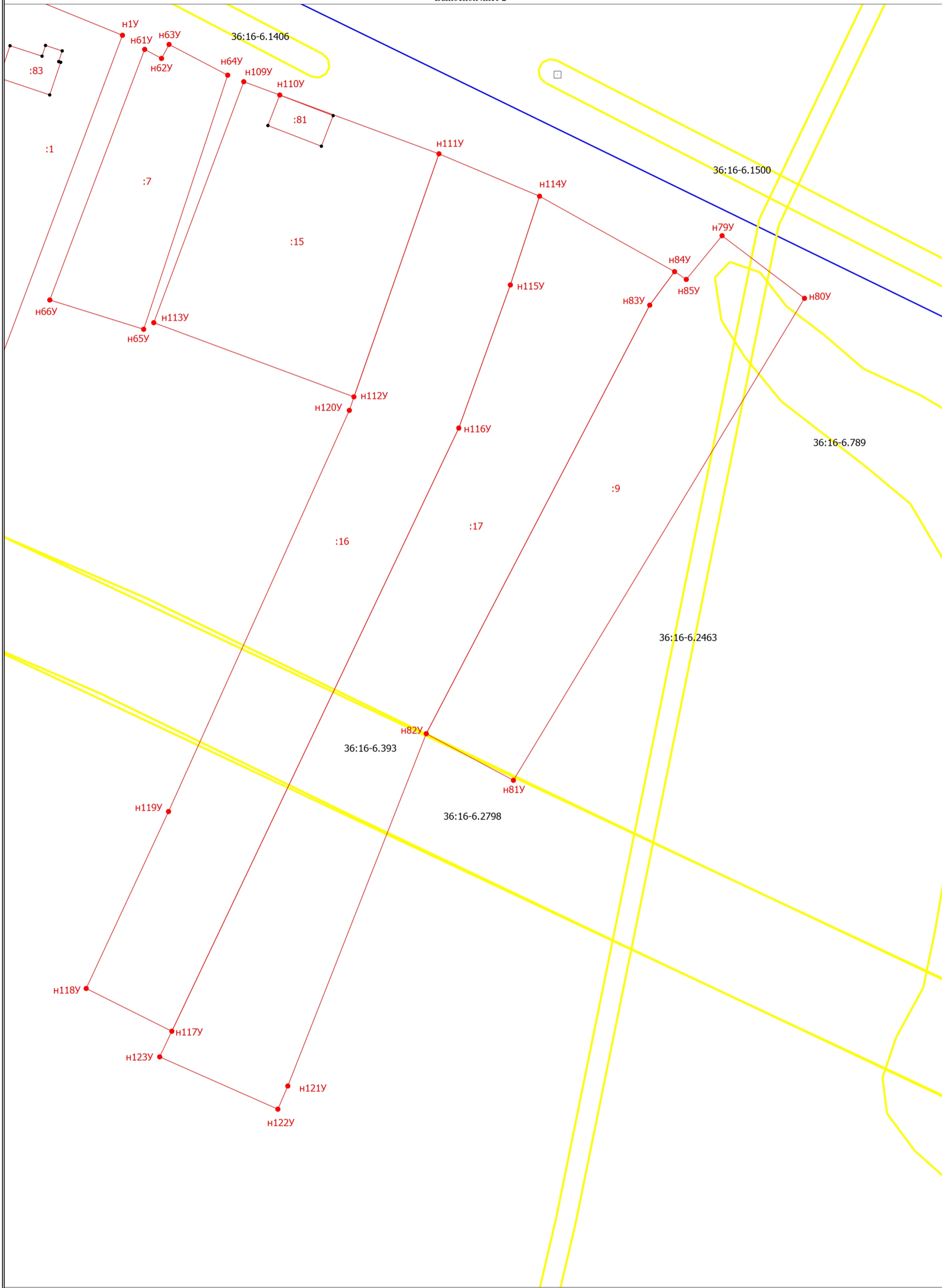

Схема границ земельных участков

Выносной лист 5

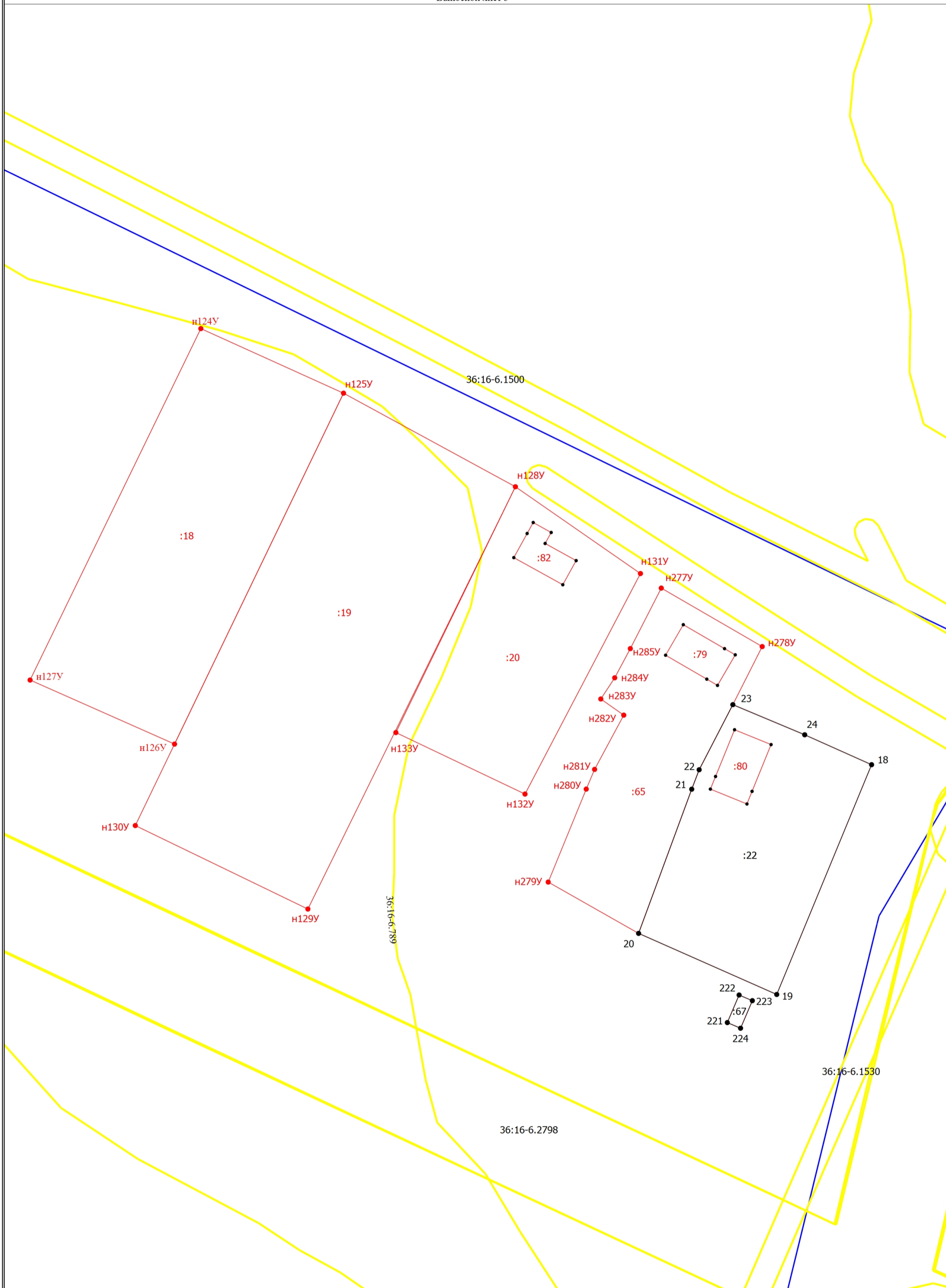
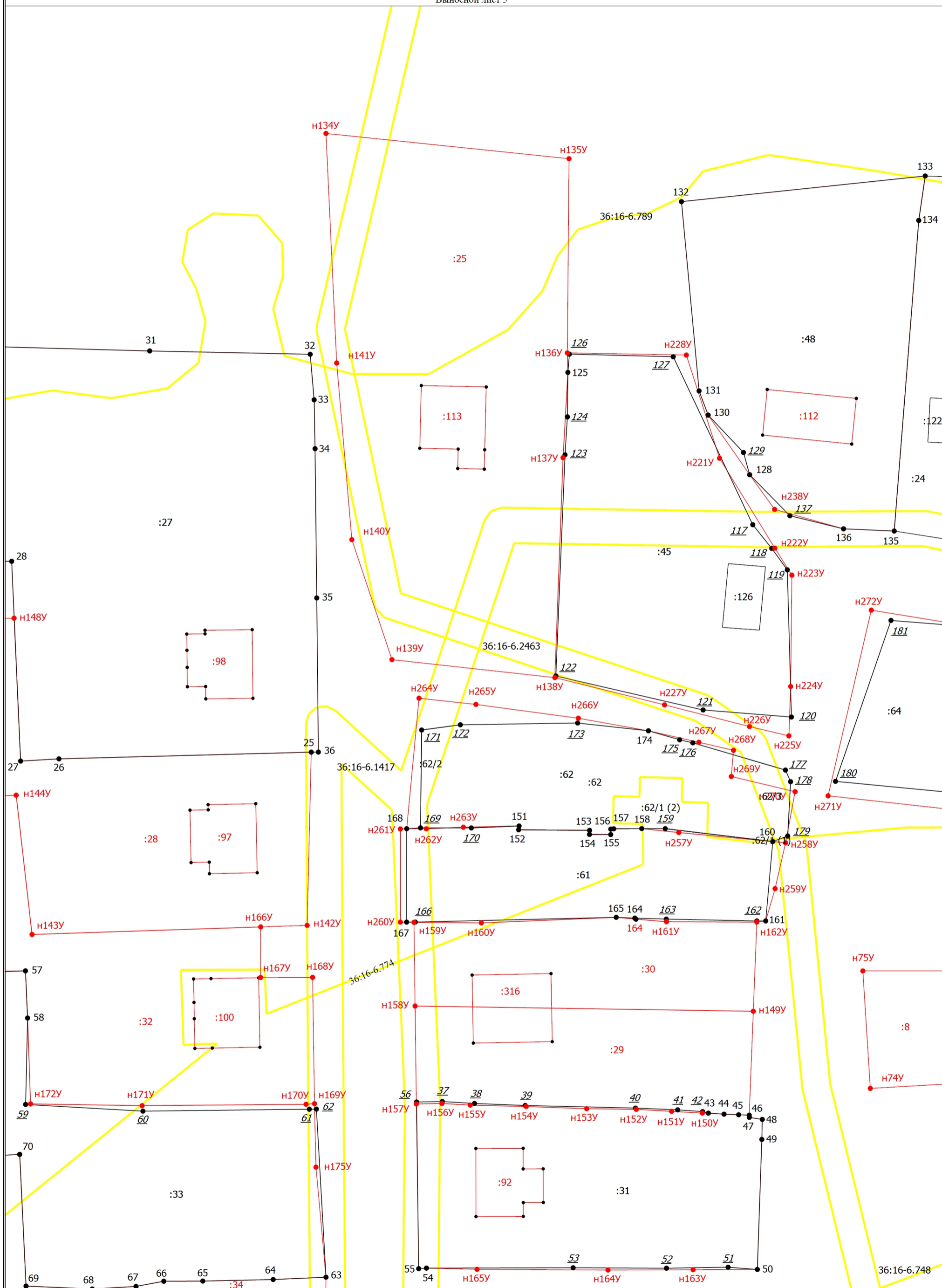

Условные обозначения приведены на первом листе схемы границ земельных участков

Масштаб 1:500

Схема границ земельных участков

Выносной лист 6

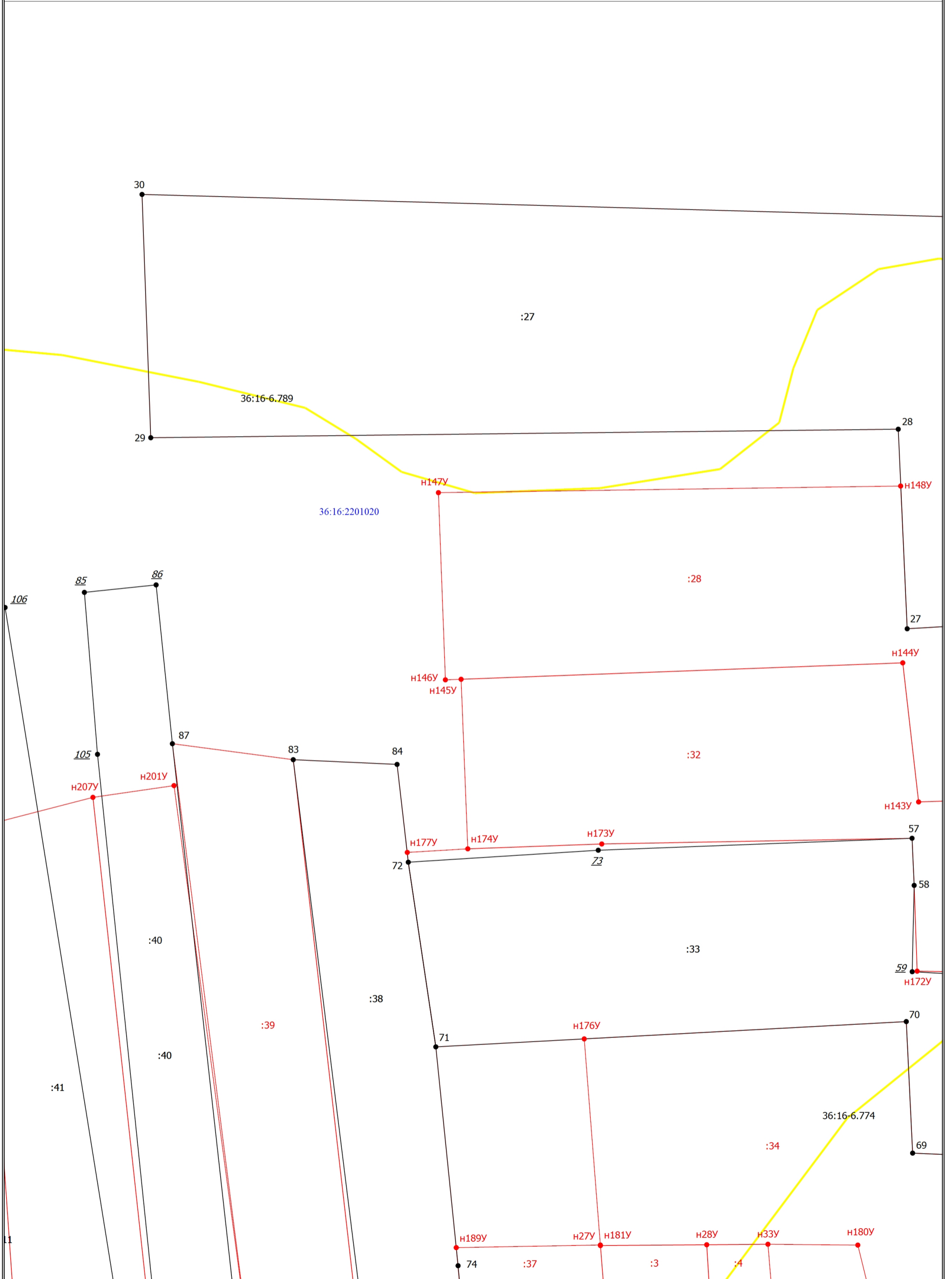

Условные обозначения приведены на первом листе схемы границ земельных участков

Масштаб 1:500

Схема границ земельных участков

Выносной лист 7

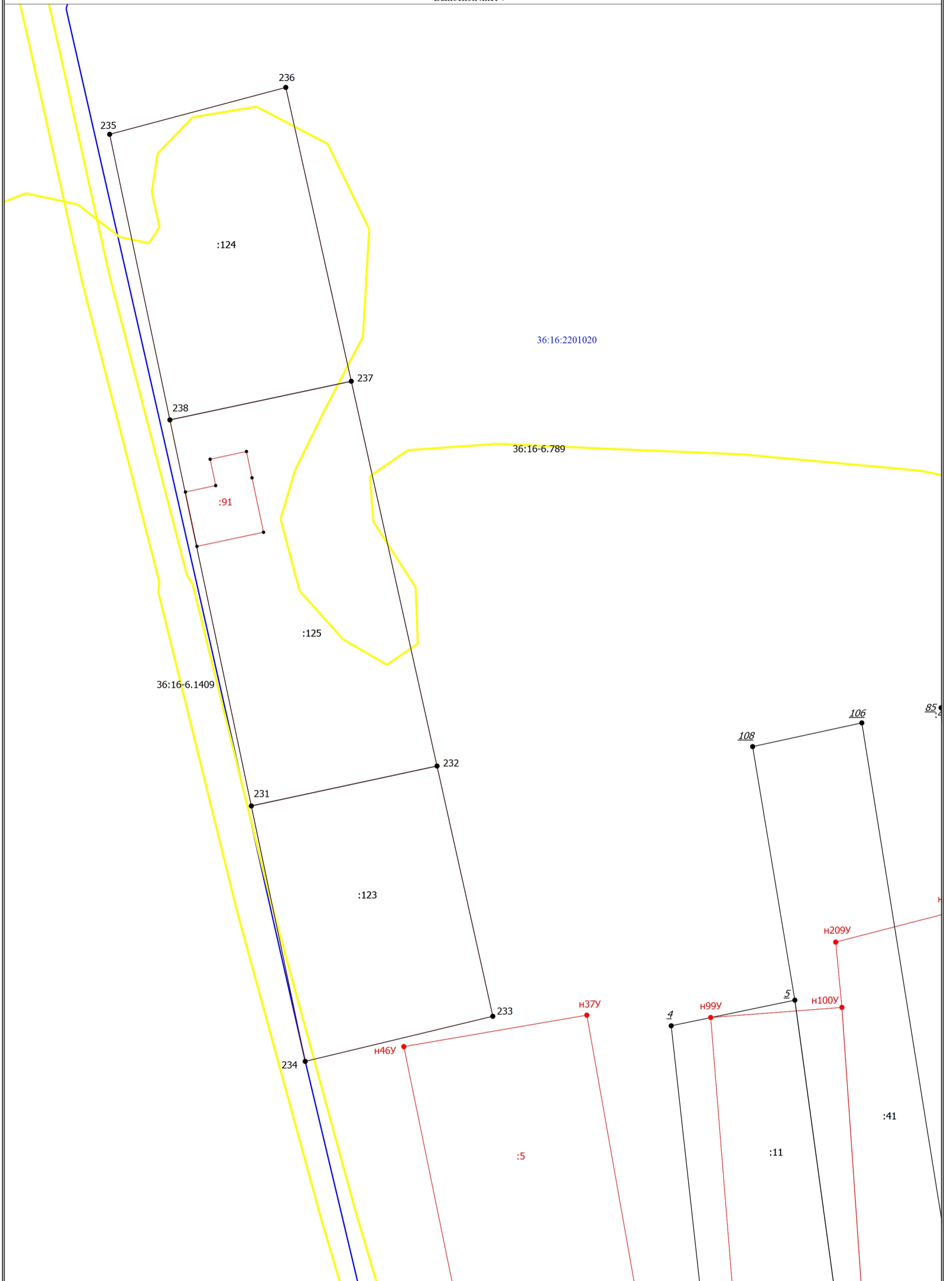

Условные обозначения приведены на первом листе схемы границ земельных участков

Масштаб 1:500

Схема границ земельных участков

Выносной лист 8

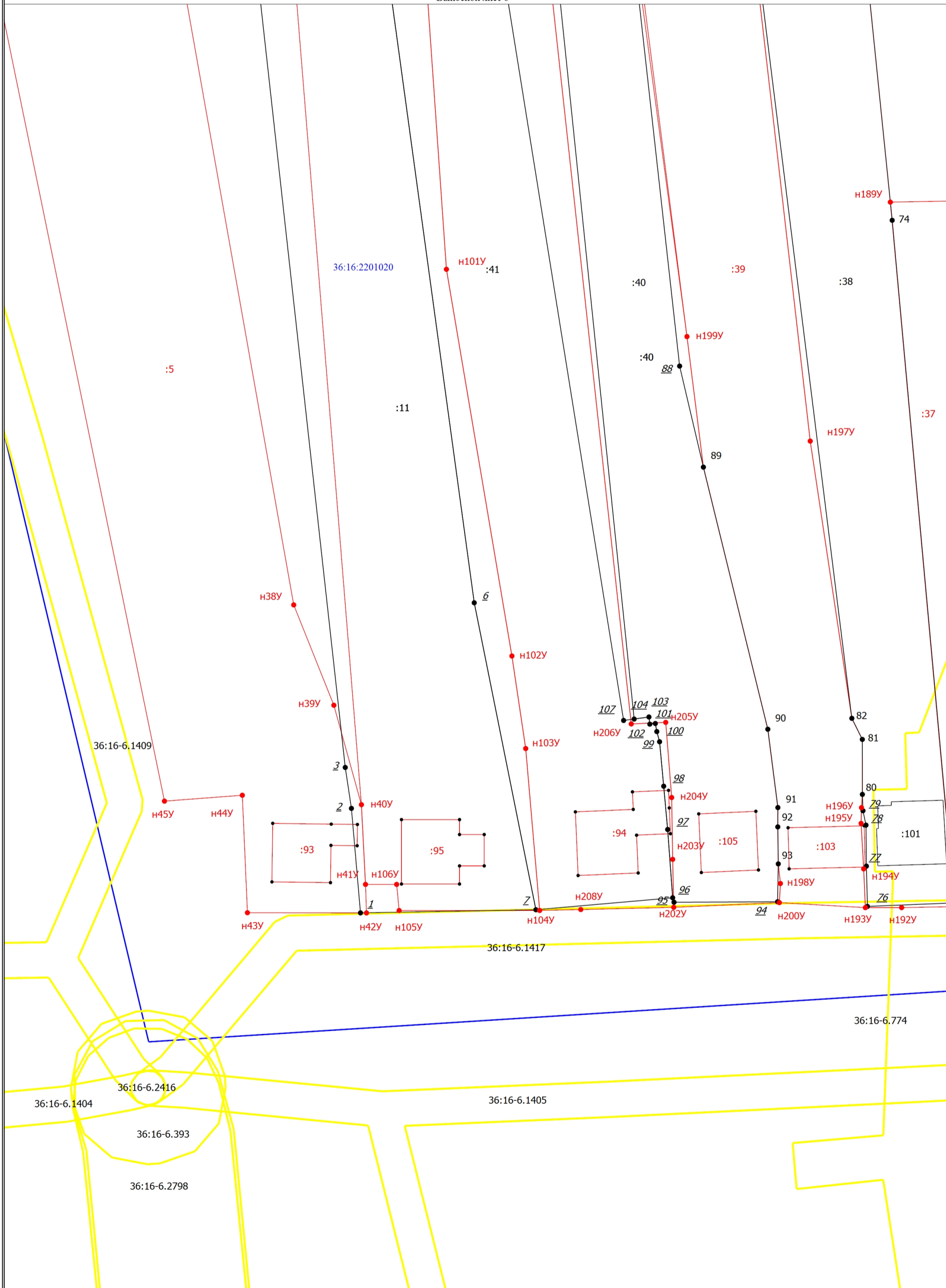

Условные обозначения приведены на первом листе схемы границ земельных участков

Масштаб 1:500

Схема границ земельных участков

Выносной лист 10

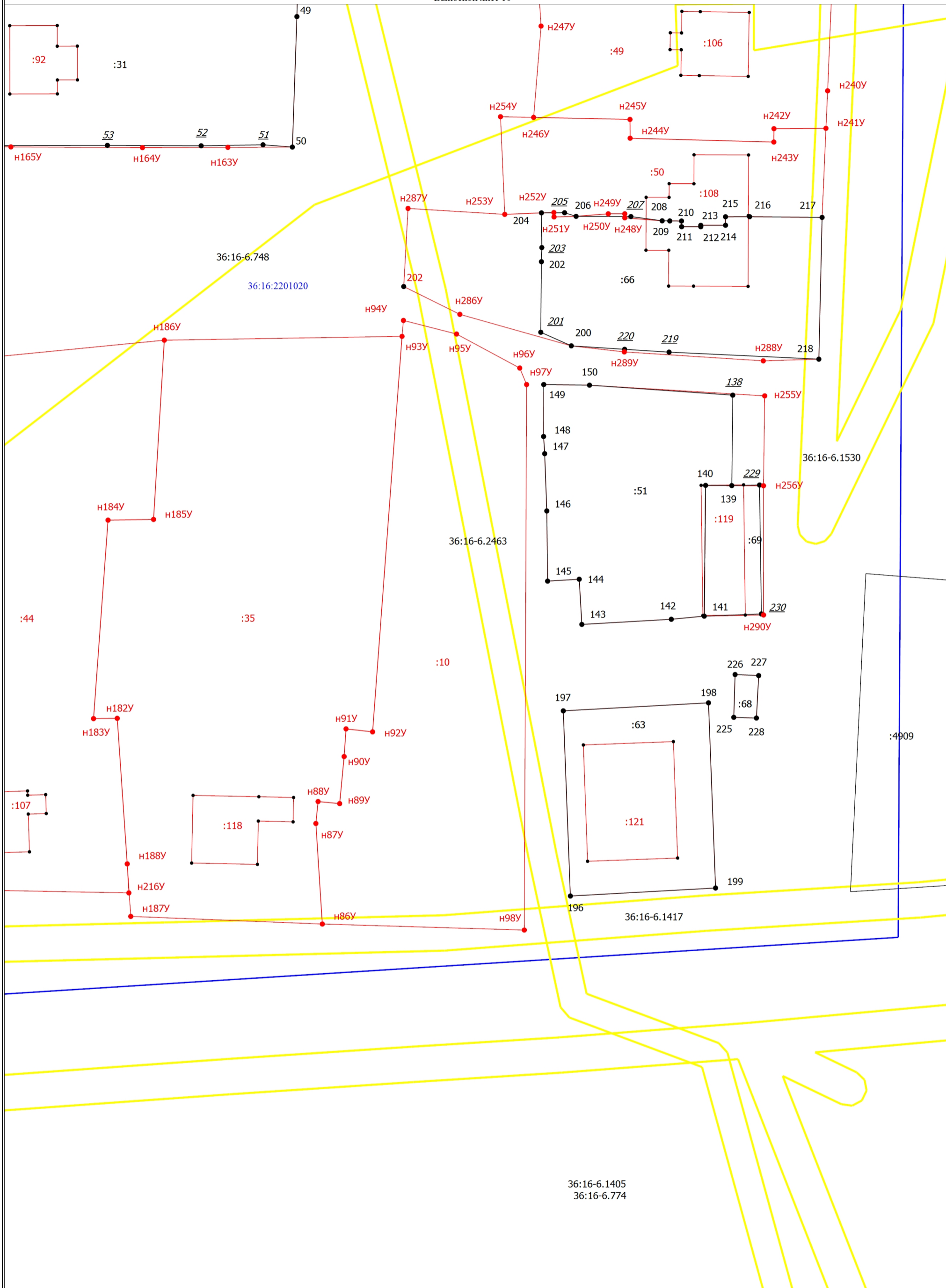

**АКТ
СОГЛАСОВАНИЯ МЕСТОПОЛОЖЕНИЯ ГРАНИЦ ЗЕМЕЛЬНЫХ УЧАСТКОВ
ПРИ ВЫПОЛНЕНИИ КОМПЛЕКСНЫХ КАДАСТРОВЫХ РАБОТ**

36:16:2201030

(номер кадастрового квартала (номера смежных кадастровых кварталов), являющегося (являющихся) территорией, на которой выполняются комплексные кадастровые работы)

					Всего листов: 4	Лист 1
N п/п	Обозначение характерной точки или части границы	Отметка о согласовании и (согласовано /спорное)	Кадастровые номера или обозначения смежных земельных участков	Сведения о лице, представившем возражения	Реквизиты вступившего в законную силу судебного акта	
1	15	Согласовано	36:16:2201030:1			
		Согласовано	36:16:2201030:14			
2	н17У	Согласовано	36:16:2201030:2			
		Согласовано	36:16:2201030:4			
3	н18У	Согласовано	36:16:2201030:2			
		Согласовано	36:16:2201030:4			
4	н24У - н27У	Согласовано	36:16:2201030:3			
		Согласовано	36:16:2201030:37			
5	н27У - н28У	Согласовано	36:16:2201030:3			
		Согласовано	36:16:2201030:34			
6	н28У - н20У	Согласовано	36:16:2201030:3			
		Согласовано	36:16:2201030:4			
7	н28У - н33У	Согласовано	36:16:2201030:4			
		Согласовано	36:16:2201030:34			
8	н40У - н41У	Согласовано	36:16:2201030:5			
		Согласовано	36:16:2201030:11			
9	н48У - н49У	Согласовано	36:16:2201030:6			
		Согласовано	36:16:2201030:42			
10	н51У - н57У	Согласовано	36:16:2201030:6			
		Согласовано	36:16:2201030:46			
11	н68У - н73У	Согласовано	36:16:2201030:8			
		Согласовано	36:16:2201030:49			
12	н82У - н84У	Согласовано	36:16:2201030:9			
		Согласовано	36:16:2201030:17			
13	н86У - н93У	Согласовано	36:16:2201030:10			
		Согласовано	36:16:2201030:35			

АКТ
СОГЛАСОВАНИЯ МЕСТОПОЛОЖЕНИЯ ГРАНИЦ ЗЕМЕЛЬНЫХ УЧАСТКОВ
ПРИ ВЫПОЛНЕНИИ КОМПЛЕКСНЫХ КАДАСТРОВЫХ РАБОТ

36:16:2201030

(номер кадастрового квартала (номера смежных кадастровых кварталов), являющегося (являющихся) территорией, на которой выполняются комплексные кадастровые работы)

					Всего листов: 4	Лист 2
N п/п	Обозначение характерной точки или части границы	Отметка о согласовании и (согласовано /спорное)	Кадастровые номера или обозначения смежных земельных участков	Сведения о лице, представившем возражения	Реквизиты вступившего в законную силу судебного акта	
14	н100У - н104У	Согласовано	36:16:2201030:11			
		Согласовано	36:16:2201030:41			
15	8 - 12	Согласовано	36:16:2201030:12			
		Согласовано	36:16:2201030:13			
16	10 - 11	Согласовано	36:16:2201030:13			
		Согласовано	36:16:2201030:14			
17	н111У	Согласовано	36:16:2201030:15			
		Согласовано	36:16:2201030:16			
18	н114У - н117У	Согласовано	36:16:2201030:16			
		Согласовано	36:16:2201030:17			
19	н125У	Согласовано	36:16:2201030:18			
		Согласовано	36:16:2201030:19			
20	н128У	Согласовано	36:16:2201030:19			
		Согласовано	36:16:2201030:20			
21	20 - 23	Согласовано	36:16:2201030:22			
		Согласовано	36:16:2201030:65			
22	н136У - н138У	Согласовано	36:16:2201030:25			
		Согласовано	36:16:2201030:45			
23	25 - 27	Согласовано	36:16:2201030:27			
		Согласовано	36:16:2201030:28			
24	н143У - н145У	Согласовано	36:16:2201030:28			
		Согласовано	36:16:2201030:32			
25	46 - н157У	Согласовано	36:16:2201030:29			
		Согласовано	36:16:2201030:31			
26	н158У - н149У	Согласовано	36:16:2201030:29			
		Согласовано	36:16:2201030:30			

**АКТ
СОГЛАСОВАНИЯ МЕСТОПОЛОЖЕНИЯ ГРАНИЦ ЗЕМЕЛЬНЫХ УЧАСТКОВ
ПРИ ВЫПОЛНЕНИИ КОМПЛЕКСНЫХ КАДАСТРОВЫХ РАБОТ**

36:16:2201030

(номер кадастрового квартала (номера смежных кадастровых кварталов), являющегося (являющихся) территорией, на которой выполняются комплексные кадастровые работы)

					Всего листов: 4	Лист 3
N п/п	Обозначение характерной точки или части границы	Отметка о согласовании и (согласовано /спорное)	Кадастровые номера или обозначения смежных земельных участков	Сведения о лице, представившем возражения	Реквизиты вступившего в законную силу судебного акта	
27	н159У - 165	Согласовано	36:16:2201030:30			
		Согласовано	36:16:2201030:61			
28	н161У - н162У	Согласовано	36:16:2201030:30			
		Согласовано	36:16:2201030:61			
29	н169У - н174У	Согласовано	36:16:2201030:32			
		Согласовано	36:16:2201030:33			
30	63 - н176У	Согласовано	36:16:2201030:33			
		Согласовано	36:16:2201030:34			
31	71 - н177У	Согласовано	36:16:2201030:33			
		Согласовано	36:16:2201030:38			
32	н27У - н181У	Согласовано	36:16:2201030:34			
		Согласовано	36:16:2201030:37			
33	н188У - н186У	Согласовано	36:16:2201030:35			
		Согласовано	36:16:2201030:44			
34	н189У	Согласовано	36:16:2201030:37			
		Согласовано	36:16:2201030:38			
35	н191У	Согласовано	36:16:2201030:37			
		Согласовано	36:16:2201030:38			
36	н193У - 83	Согласовано	36:16:2201030:38			
		Согласовано	36:16:2201030:39			
37	н200У - н199У	Согласовано	36:16:2201030:39			
		Согласовано	36:16:2201030:40			
38	н202У - н207У	Согласовано	36:16:2201030:40			
		Согласовано	36:16:2201030:41			
39	н241У - н246У	Согласовано	36:16:2201030:49			
		Согласовано	36:16:2201030:50			

АКТ
СОГЛАСОВАНИЯ МЕСТОПОЛОЖЕНИЯ ГРАНИЦ ЗЕМЕЛЬНЫХ УЧАСТКОВ
ПРИ ВЫПОЛНЕНИИ КОМПЛЕКСНЫХ КАДАСТРОВЫХ РАБОТ

36:16:2201030

(номер кадастрового квартала (номера смежных кадастровых кварталов), являющегося (являющихся) территорией, на которой выполняются комплексные кадастровые работы)

N п/п	Обозначение характерной точки или части границы	Отметка о согласовании и (согласовано /спорное)	Кадастровые номера или обозначения смежных земельных участков	Сведения о лице, представившем возражения	Всего листов: 4	Лист 4
40	217 - н253У	Согласовано	36:16:2201030:50			
		Согласовано	36:16:2201030:66			
41	н256У - 141	Согласовано	36:16:2201030:51			
		Согласовано	36:16:2201030:69			
42	168 - н258У	Согласовано	36:16:2201030:61			
		Согласовано	36:16:2201030:62			
43	231 - 232	Согласовано	36:16:2201030:123			
		Согласовано	36:16:2201030:125			
44	237 - 238	Согласовано	36:16:2201030:124			
		Согласовано	36:16:2201030:125			

Председатель согласительной комиссии:

М.П.

подпись

фамилия, инициалы